

1 ITALIA E PIANURA PADANA, TERRENO FERTILE... PER L'EDILIZIA

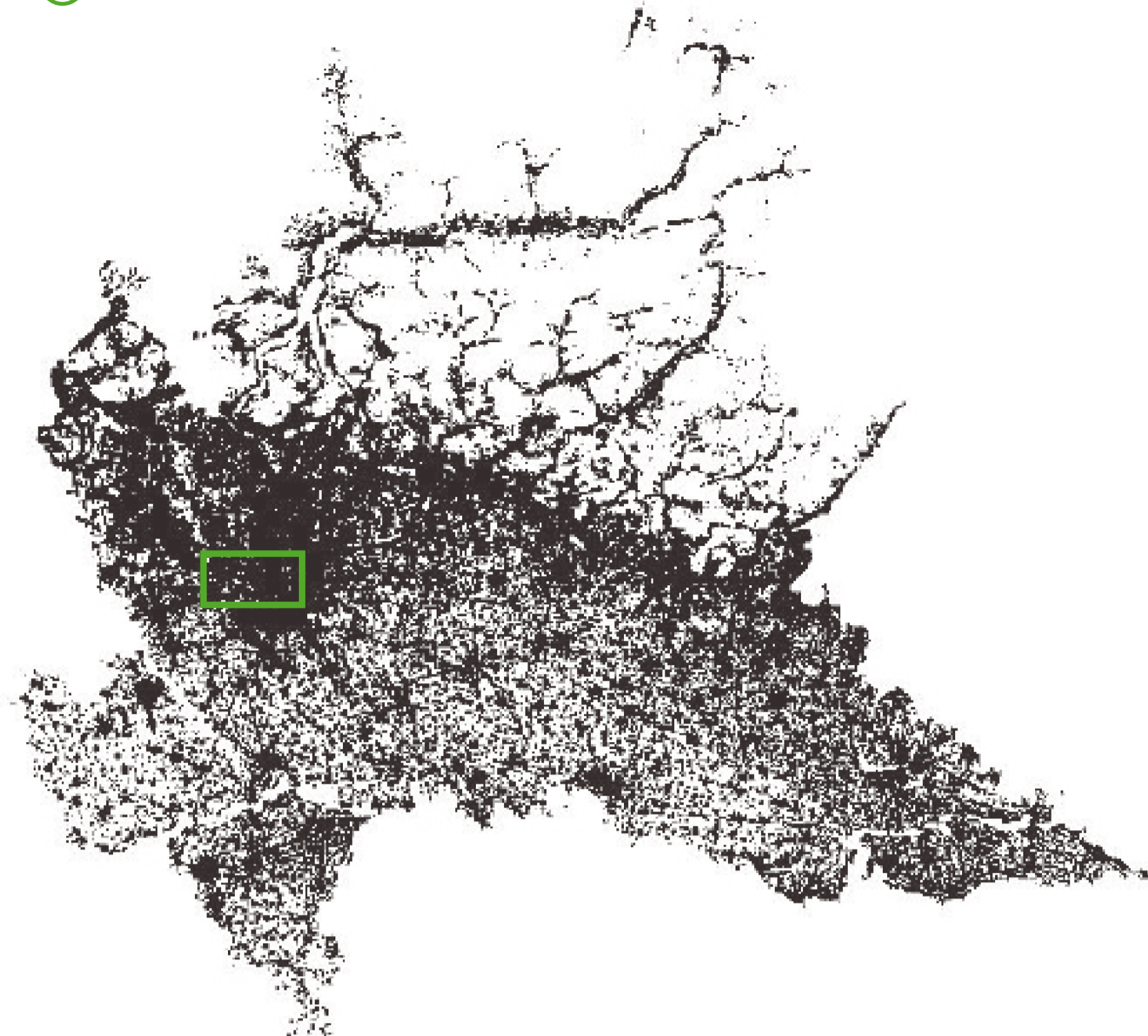

2 LOMBARDIA



- 1 La Pianura Padana è l'unico grande spazio pianeggiante di così grandi dimensioni in Italia. Per la sua conformazione è sempre stata un terreno adatto agli insediamenti umani e fertile per l'agricoltura. Dopo l'avvento dell'industrializzazione prima, e il Boom economico poi, però, l'equilibrio che esisteva fra utilizzo dello spazio per l'edilizia e utilizzo dello spazio per l'agricoltura è venuto meno. Ad oggi assistiamo ai risultati di un fenomeno che ha visto la supremazia dell'attività edificatoria nel territorio.
- 2 tanto che è possibile vedere i confini della Lombardia senza che vengano disegnati, ma solo grazie all'impronta al suolo degli edifici.
- 3 Il capoluogo lombardo è uno degli esempi più critici di espansione dell'attività edilizia che ha caratterizzato il nostro Paese. Da una condizione di grande città attorno alla quale gravitano numerosi paesi e città satellite si è arrivati negli anni a conferire un aspetto di megalopoli che sembra aver inglobato tutti quei satelliti in un'unica grande entità senza soluzione di continuità. Quest'affermazione è vera soprattutto per quando riguarda il territorio che sta a nord della città dove soltanto i cartelli stradali ci segnalano quando varchiamo i confini amministrativi comunali.

PROV. DI MILANO    42% COSTRUITO    58% NATURALE    AREA IN ESAME    53% COSTRUITO    47% NATURALE

IL CONTESTO DELLA PERIFERIA NORD MILANESE E IL COMUNE DI BARANZATE

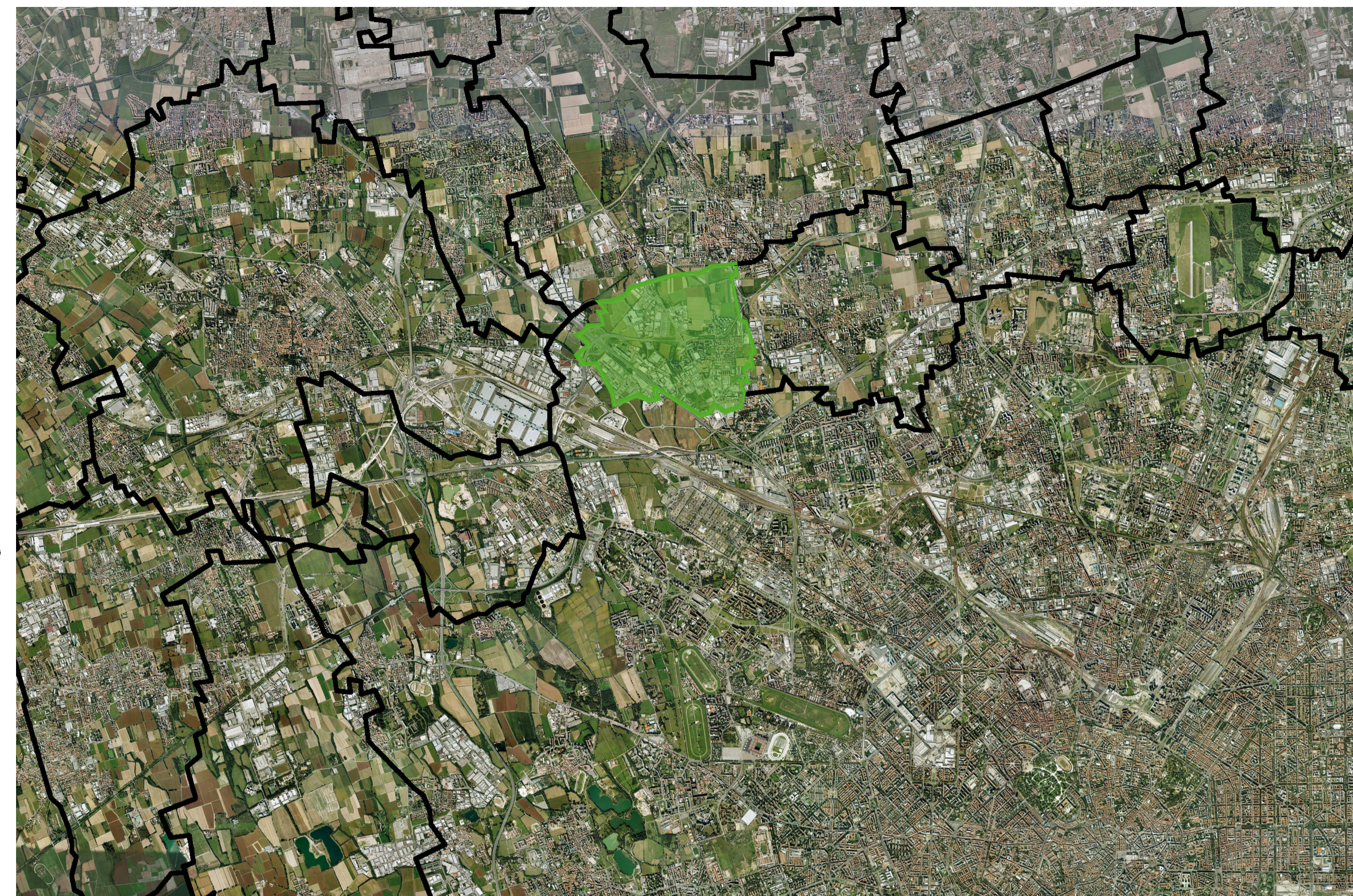

INFRASTRUTTURE E PUNTI DI INTERESSE

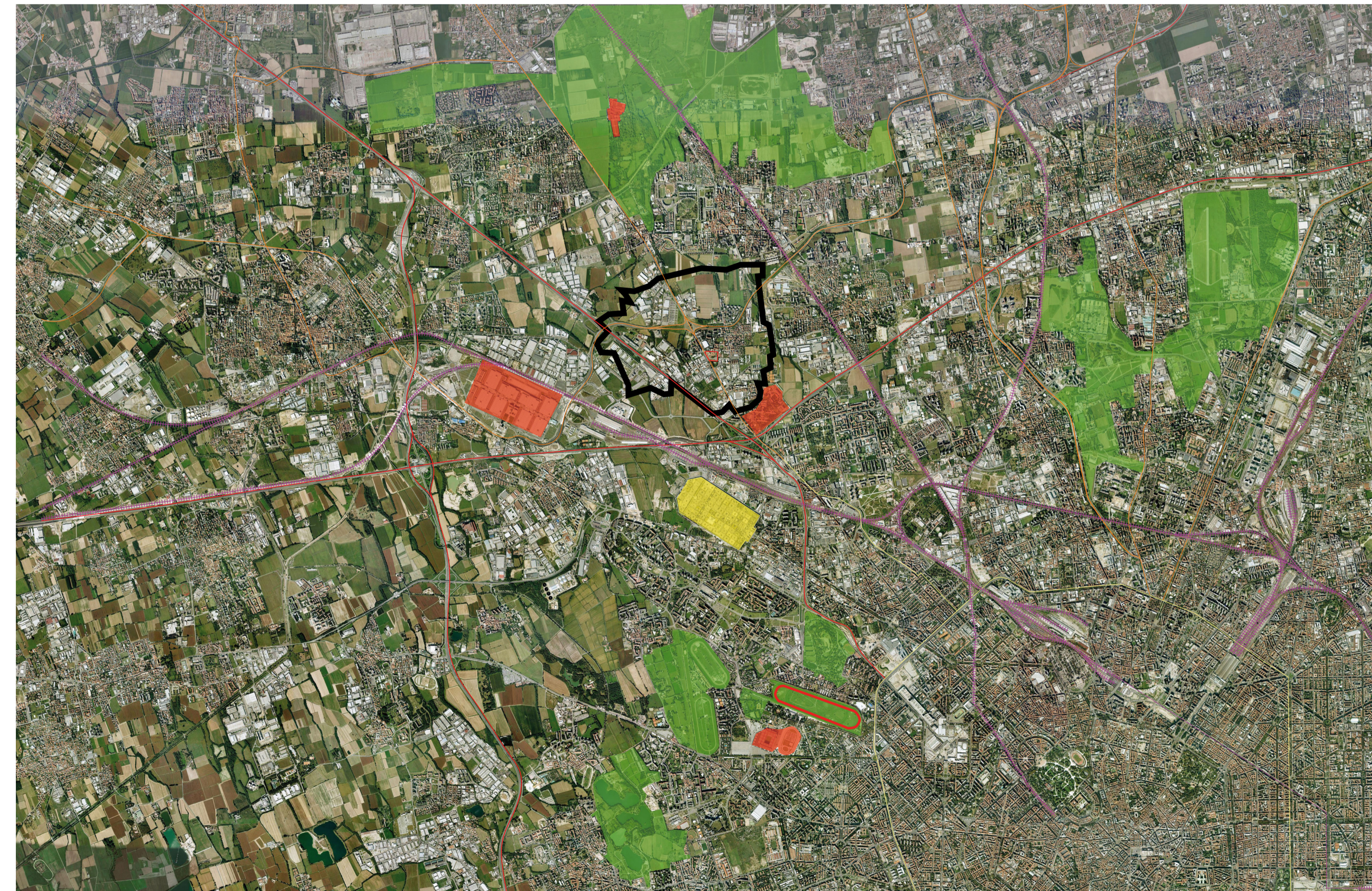

INQUADRAMENTO E ANALISI TERRITORIALE

3 URBANIZZATO E AREE VERDI - L'ESPANSIONE DEL COSTRUITO

