

Legenda

- Area di progetto
- ELEMENTI FISICO-MORFOLOGICI**
 - Fiumi
 - Laghi
 - Area con fenomeni carsici
 - Area con rocce montonate
 - Area con massi erratici
 - Orrido o forra
 - Laghetto alpino
 - Conoidi e promontorio
 - Rock glacier
 - Piana alluvionale
 - Isola
 - Scultura naturale
 - Cascata
 - Circo glaciale
 - Grotta
 - Masso erratico
 - Orrido o forra
- ELEMENTI NATURALISTICI**
 - Giardino botanico
 - Ambito di interesse paleontologico
 - Sito paleontologico
 - Zona umida
 - Valico per l'avifauna
 - Albero monumentale
- ELEMENTI PAESAGGISTICI**
 - Parete di interesse paesaggistico
 - Area con presenza di alpeggi
 - Punto panoramico
 - Luogo dell'identità del PTPR
 - Paesaggio agrario tradizionale del PTPR
- ELEMENTI STORICO-CULTURALI**
 - Mulino
 - Chiesa, oratorio, santuario, abbazia
 - Villa, palazzo
 - Torre, castello, rudere
 - Altri monumenti (faro, fontana, ecc)
 - Centro storico

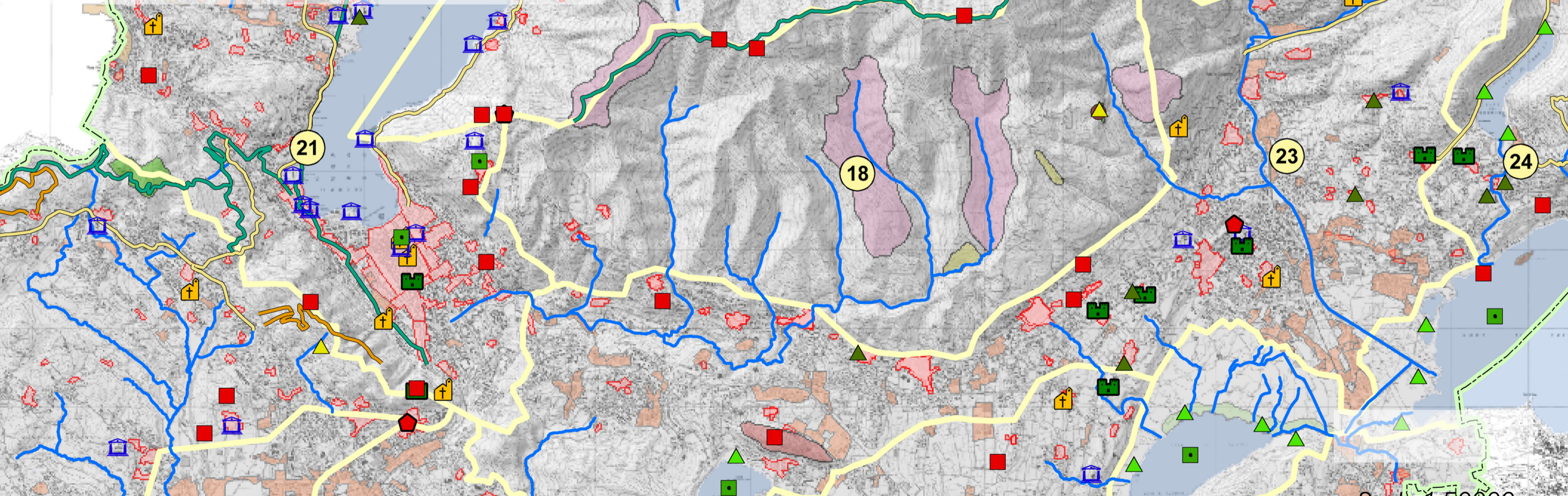

Scala 1:50000

Legenda

- Area di progetto
- AREE PROTETTE ESISTENTI**
 - Parchi Regionali (L.R. 86/1983; art.16)
 - Parchi Naturali (L.R. 86/1983; art.11)
 - Parchi Locali di Interesse Sovracomunale (L.R. 86/1983; art.34)
 - Monumenti naturali (L.R. 86/1983; art.24)
 - Zone di Rilevanza Ambientale (L.R. 86/1983; art.25)
 - Siti di Interesse Comunitario (Dir. 92/43/CEE)
 - Zone a Protezione Speciale per l'avifauna (Dir. 79/409/CEE)
- AREE PROTETTE IN VIA DI ISTITUZIONE**
 - Parchi Locali di Interesse Sovracomunale
 - Riserve Naturali

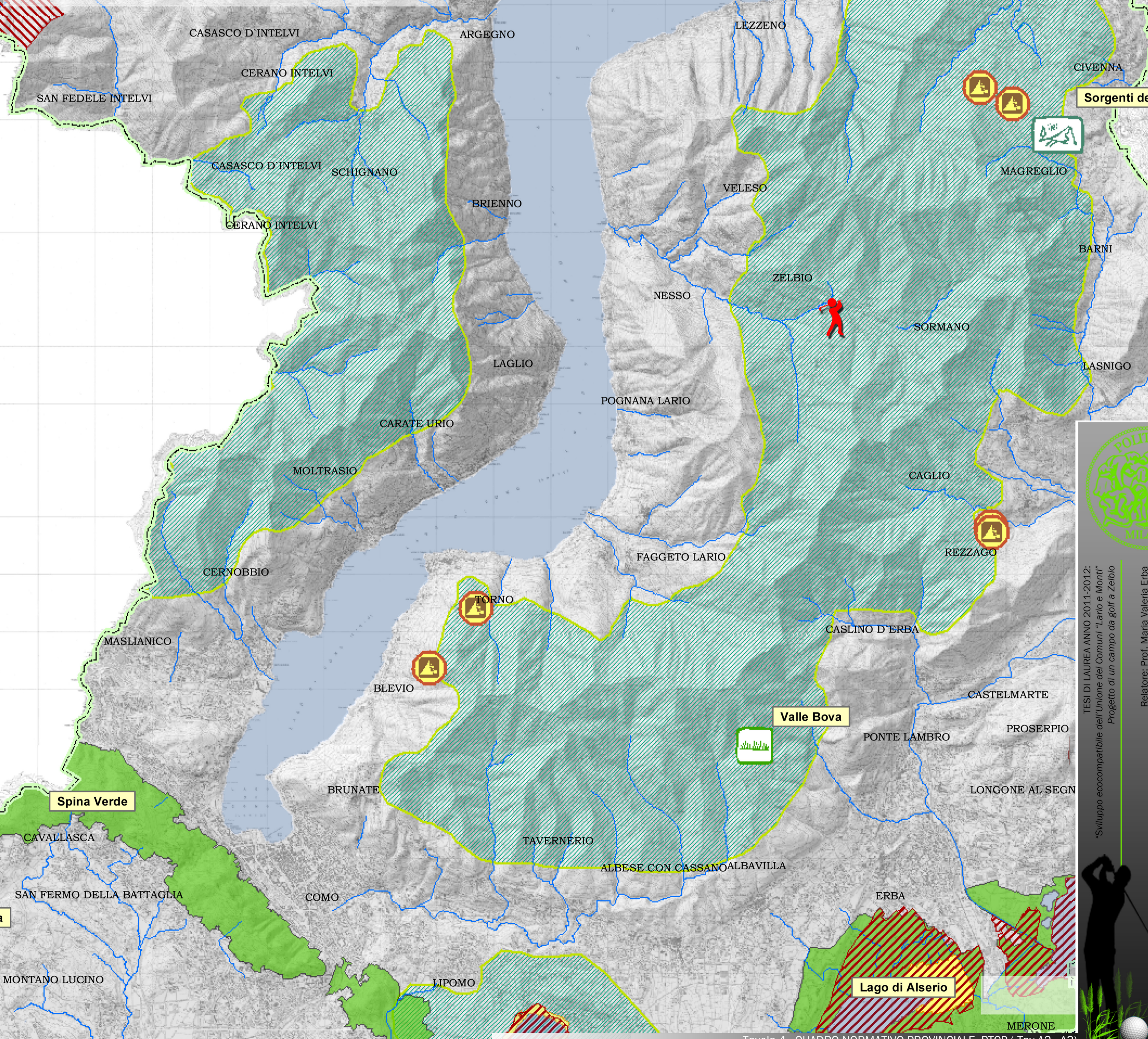

Tavola 4 - QUADRO NORMATIVO PROVINCIALE PTP (Tav. A2 - A3)
SCALA 1:50000

TESI DI LAUREA ANNO 2011-2012:
"Sviluppo ecosostenibile dell'Unione dei Comuni 'Lario e Monti'
Progetto di un campo da golf a Zelbio"
Relatore: Prof. Maria Valeria Erba
Laureando: Giotti Maria, Neoromi Samantha