

Estratto da: PGT Comune di Zelbio  
 Documento di Piano - DP5:  
 CARTA DEL PAESAGGIO  
 Scala 1:5000

**Legenda**

- confine comunale
- ▒ territorio urbanizzato
- SISTEMA INFRASTRUTTURALE DI VALENZA STORICA**
- ▬ S.P. 44 Strada del Pian del Tivano (strada panoramica ai sensi del PTR tavola E)
- ▬ percorsi esistenti
  1. strada da Pozzavalle alla Valpaglia
  2. strada da Zelbio a Veleso
  3. strada per Roncaiolo
  4. strada per Malgonno
  5. strada per Monti di sotto
  6. strada da Monti di là a Valle Fontana
  7. strada di Comej
  8. strada per i Piani diNesso
- SISTEMA INSEDIATIVO DI VALENZA STORICA ED AMBIENTALE**
- nucleo storico
- SISTEMA DEL PAESAGGIO AGRICOLO E FORESTALE**  
 Progetto DUSAF - Destinazione d'uso dei suoli agricoli e forestali
- B1d - bosco di latifoglie governato a ceduo
- B4 - bosco di conifere
- B5d - bosco misto di conifere e latifoglie governato a ceduo
- N8b - vegetazione arbustiva e cespuglieti (con macchie di vegetazione in avanzata evoluzione verso forme forestali)
- N8t - vegetazione incolta
- P2 - prato permanente di pianura
- P4 - prato e pascolo
- P4a - prato e pascolo con presenza di essenze arboree isolate
- aree agricole nello stato di fatto (L.R. 12/2005 art. 43)
- ELEMENTI GEO-MORFOLOGICI, NATURALISTICI, PAESAGGISTICI**
- ▲ sorgente
- ristagno d'acqua
- ▬ corsi d'acqua appartenenti al reticolo idrico principale
- ▬ cordone morenico legato all'attività glaciale
- ambito di interesse archeologico

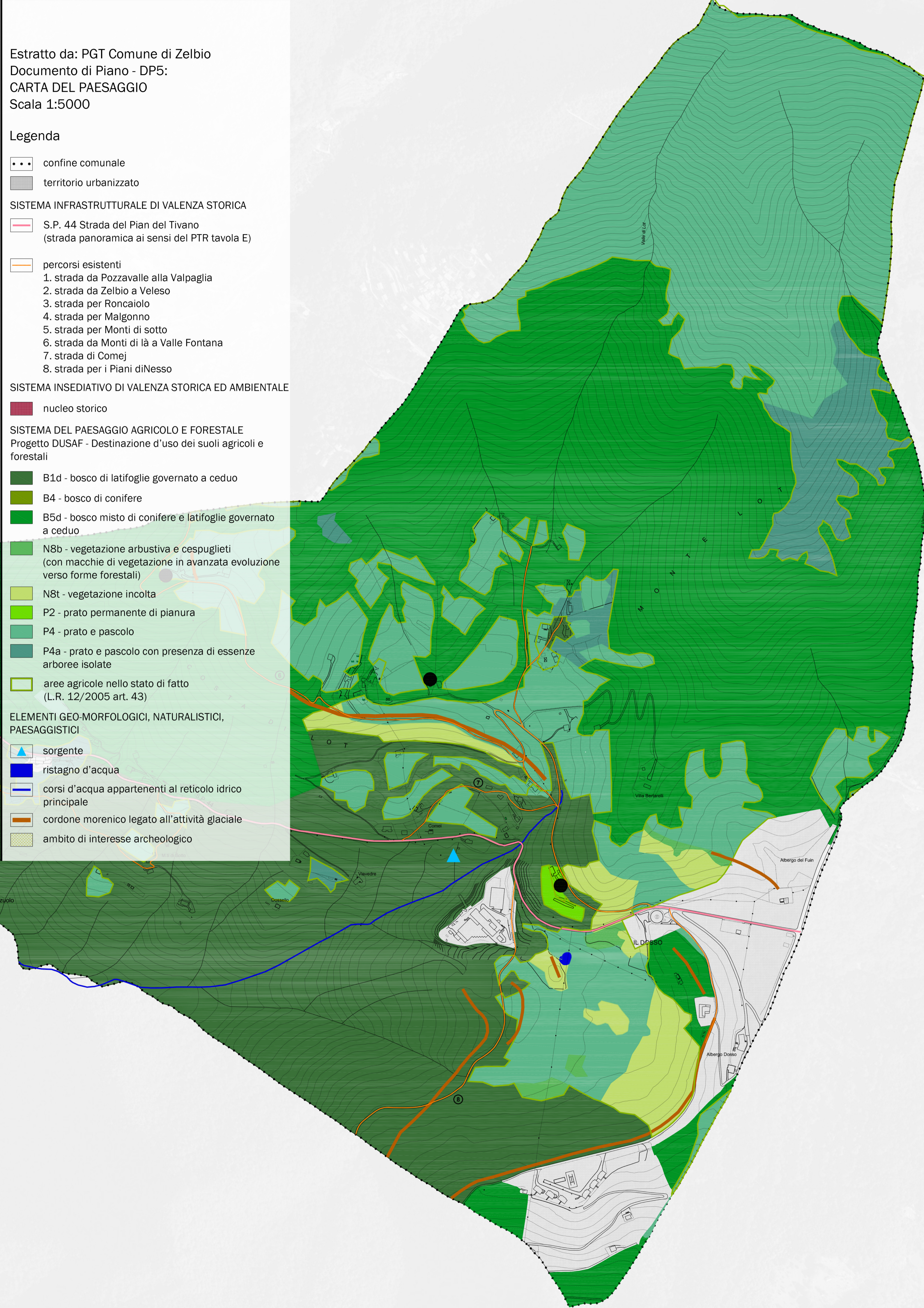

Estratto da: PGT Comune di Zelbio  
 Documento di Piano - DP5:  
 CARTA DEL PAESAGGIO  
 Scala 1:10000

**Legenda**

- confine comunale
- PARTICELLE CATASTALI DICHIARATE DAI COLTIVATORI AL SIARL**  
 (Sistema Informativo Agricolo della Regione Lombardia)
- TIPOLOGIA DI CULTURA**
- ▬ pascolo
- ▬ prato stabile
- ▬ non coltivata
- aziende agricole zootecniche
- terrazzamenti
- radure



Estratto da: PGT Comune di Zelbio  
 Documento di Piano - DP6:  
 CARTA DELLA SENSIBILITA' PAESAGGISTICA  
 Scala 1:10000

**Legenda**

- confine comunale
- classe 4: sensibilità paesaggistica alta
- classe 5: sensibilità paesaggistica molto alta

