SEZIONI BIBLIOTECA

SCALA 1:200

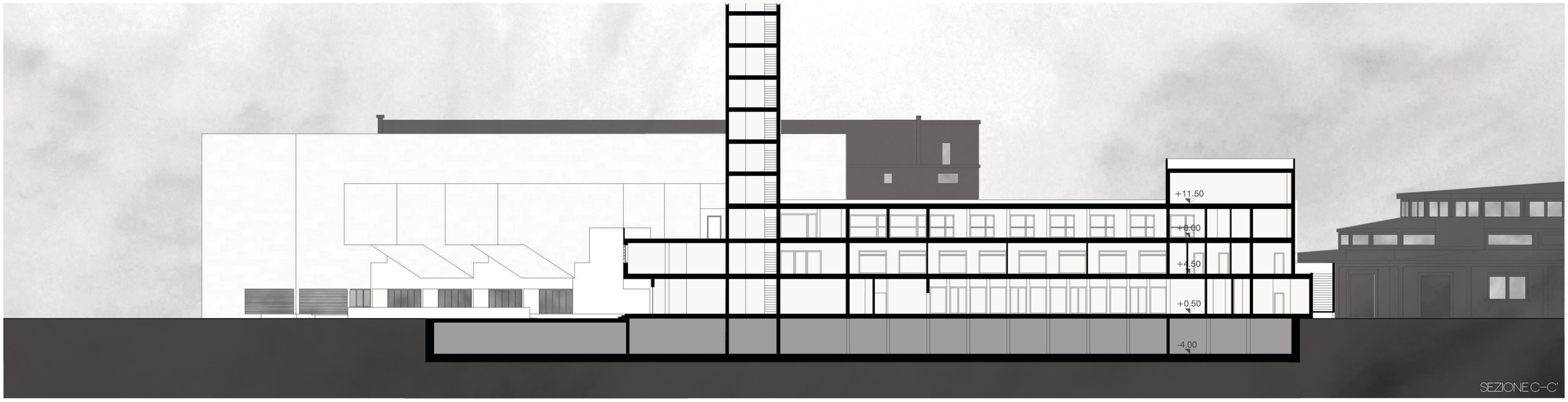

SEZIONE C-C'

SEZIONE B-B'

SEZIONE A-A'

POLITECNICO DI **MILANO**
Scuola di Architettura e Società Milano Leonardo

LAUREA MAGISTRALE IN ARCHITETTURA
Progettazione dell'Architettura Sostenibile
A.A. 2011/ 2012

RELATORE
Prof. **Marco Bovati**

CORRELATORI
Arch. Arianna Foresti
Arch. Michele Paleari

LAUREANDI
Matteo Mantovani **755232**
Annachiara Totolo **755349**