

STRATIGRAFIA COPERTURA, SEZIONE B-B': Scala 1:10

Localizzazione dettaglio:

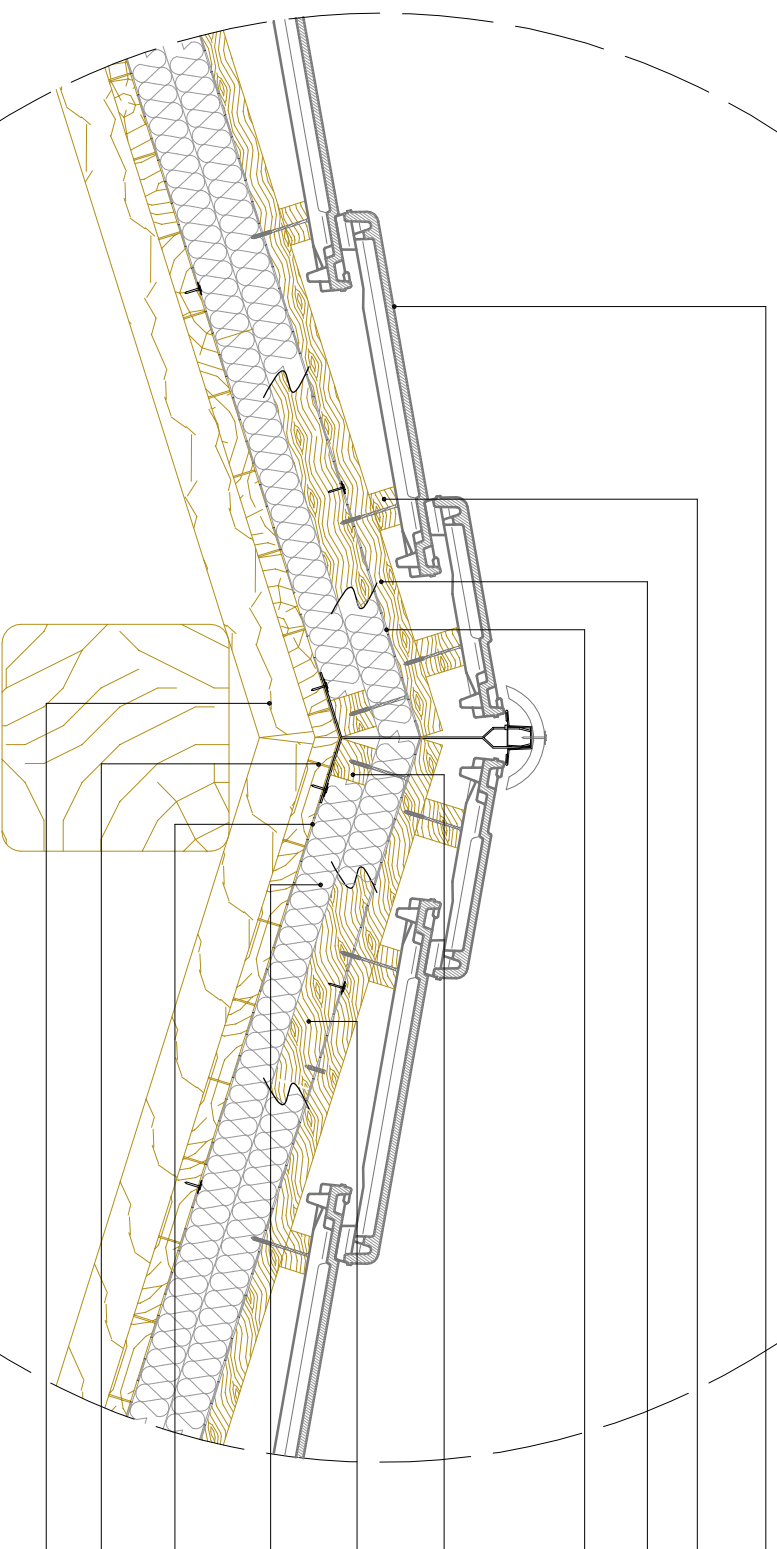
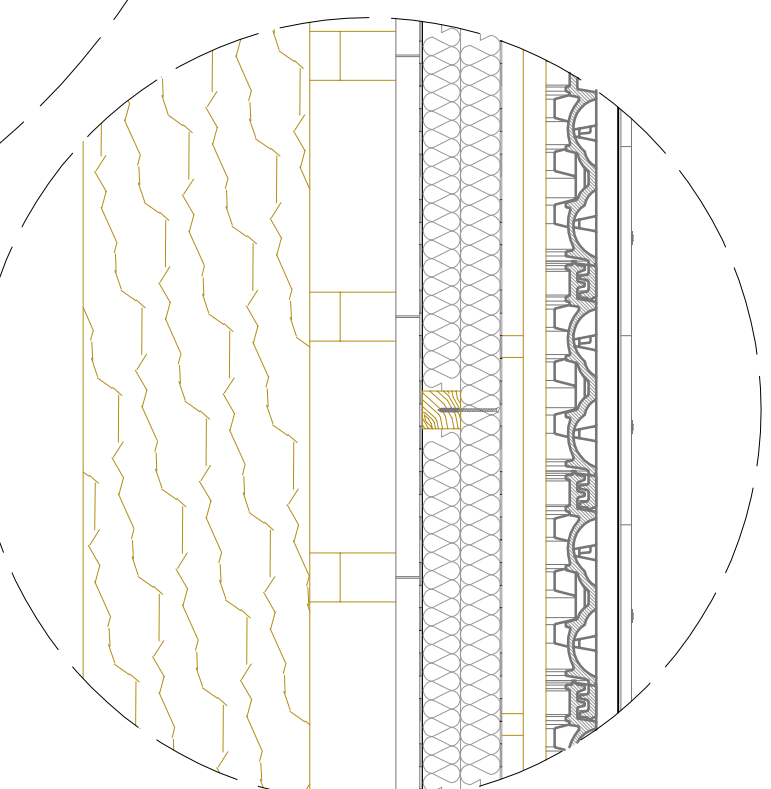
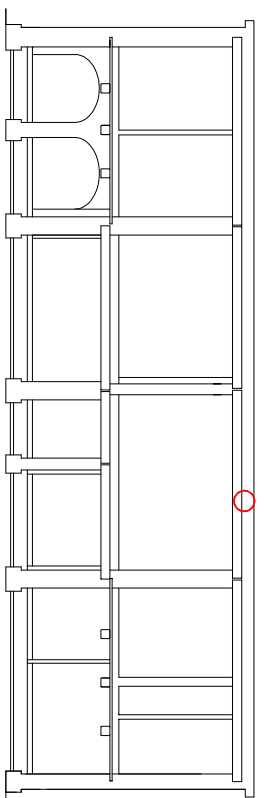

Tegole marsigliesi in cotto: dimensioni : 495x325 mm; passo: 38 cm; pendenza: 30%

Listelli portategola in legno: dimensioni : 5x5 cm, interasse: 40 cm

Listelli in legno per realizzare ventilazione sotto tegola, sezione: 5x5 cm

Strato in tessuto non tessuto di polietilene e polipropilene del peso di 250 gr/m² in rotoli, sovrapposizione minima tra i rotoli: 100 mm laterale e di testa e in corrispondenza di tutti i dettagli perimetrali

Prima orditura di listelli in legno, sezione 5x5 cm con interposti pannelli isolanti, andamento trasversale

Seconda orditura di listelli in legno, sezione 5x5 cm con interposti pannelli isolanti, andatura longitudinale

Doppio strato isolante in pannelli semirigididi di fibre minerali di rocce feldspatiche, densità 40 Kg/m³, spessore 5+5 cm

Foglio in polietilene estruso con funzione di barriera al vapore di spessore 0,3mm

Tavole in legno sp. 3 cm

Travetto in legno, sezione 7x7 cm

Localizzazione dettaglio:

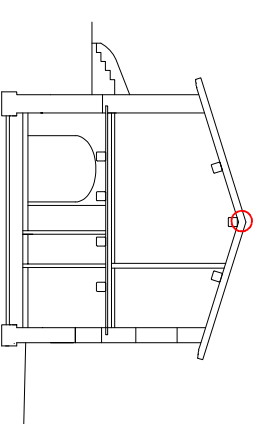

NODO DI COLMO, SEZIONE A-A' Scala 1:10

[] TESI MAGISTRALE

Recupero edilizio
A.A. 2011-12

[] RELATORE

Prof. Manuela Grecchi

[] TITOLO

Castello dell'Oscano:
Recupero della Serra e
della Casa Colonica



[] LAUREANDO

Belloni Marco 749863

[] DATA [] SCALA
04/10/2012 1:10

[] FASE PROGETTUALE

Progetto Tecnologico

[] NOME TAVOLA

Nodo copertura colmo e Stratigrafia
Casa Colonica

[] TAVOLA N.

6, 10