Tesi di Laurea Specialistica in Scienze dell'Architettura
TAVOLE RIASSUNTIVE
Facoltà di Architettura e Società
Polo Regionale di Mantova
A.A. 2010/2011

Relatori
Prof. Barbara Bogoni
Prof. Gianni Scudo

Laureando
Daria Anna Bajon
n° 208086

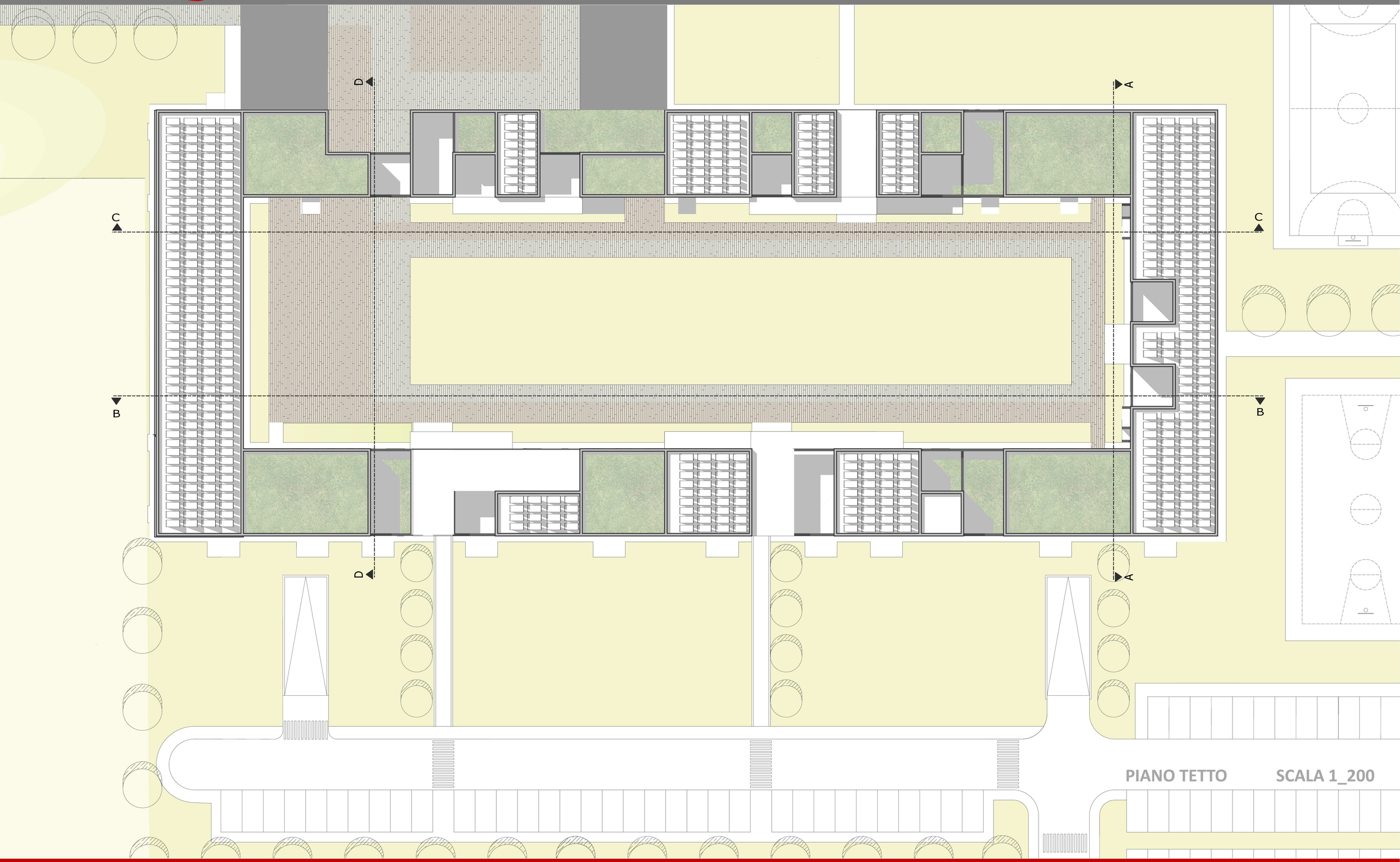


PIANO TETTO SCALA 1_200

# DAL CONCETTO DI ABITARE SOCIALE NELLA CITTA' DI REGGIO EMILIA AD UN'IPOTESI DI COHOUSING