TAVOLA 07.b TIPOLOGIE E AGGREGAZIONE

Tesi di Laurea Specialistica in Scienze dell'Architettura

TAVOLE RIASSUNTIVE

Facoltà di Architettura e Società
Polo Regionale di Mantova
A.A. 2010/2011

Relatori
Prof. Barbara Bogoni
Prof. Gianni Scudo

Laureando
Daria Anna Bajon
n° 208086

TIPOLOGIA ''A'

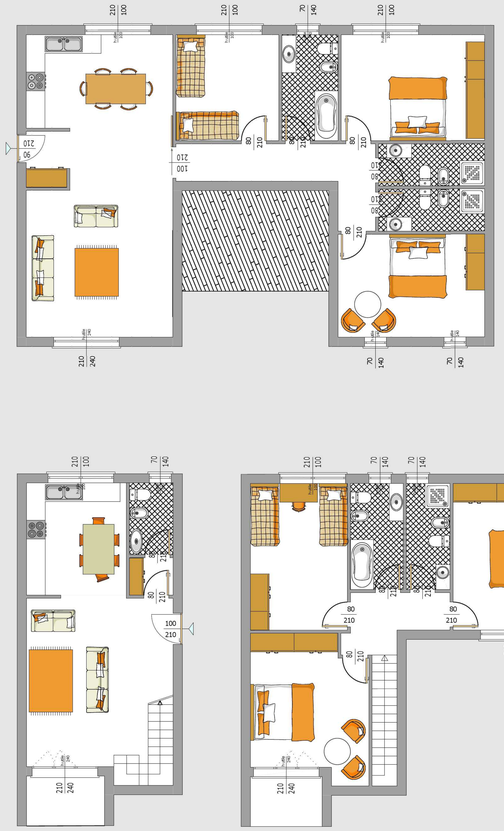

TIPOLOGIA ''B''

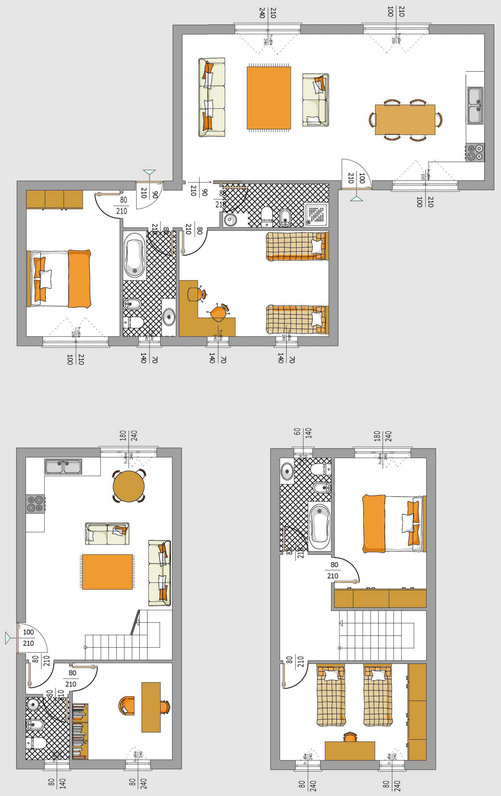

TIPOLOGIA ''C''

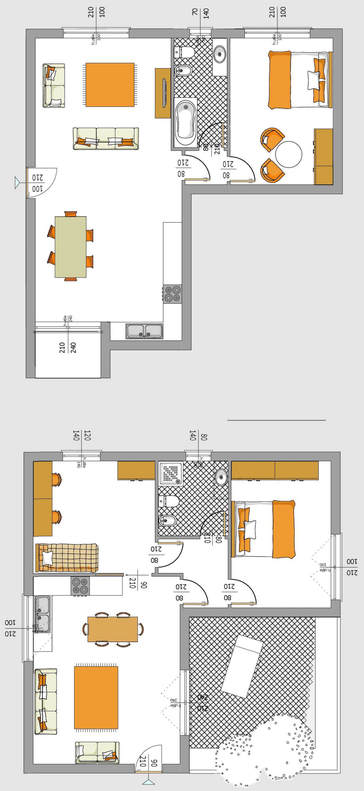

TIPOLOGIA ''D''

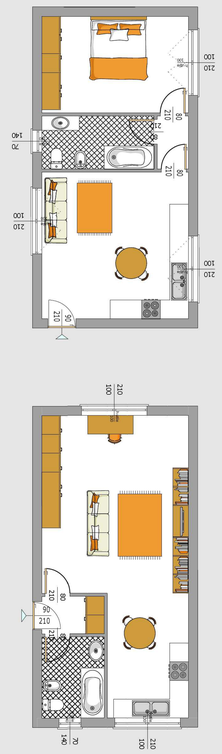

SCHEMA AGREGATIVO ABITAZIONI

ALLOGGI TIPO A
n° 2 unità + 3 duplex
SUP. 125 mq
SLP 625 mq

ALLOGGI TIPO B
n° 16 unità + 9 duplex
SUP. 100 mq
SLP 2700 mq

ALLOGGI TIPO C
n° 0 unità
SUP. 75mq
SLP 0 mq

ALLOGGI TIPO D
n° 2 unità
SUP. 50 mq
SLP 100 mq

PIANO TERRA

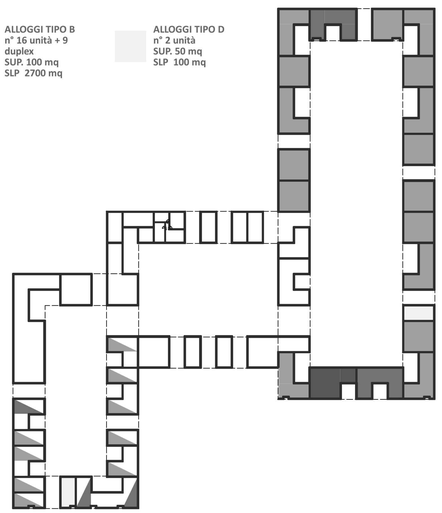

ALLOGGI TIPO A
n° 4 unità
SUP. 125 mq
SLP 500 mq

ALLOGGI TIPO B
n° 11 unità
SUP. 100 mq
SLP 1100 mq

ALLOGGI TIPO C
n° 8 unità
SUP. 50 mq
SLP 400 mq

ALLOGGI TIPO D
n° 6 unità
SUP. 50 mq
SLP 300 mq

PIANO PRIMO

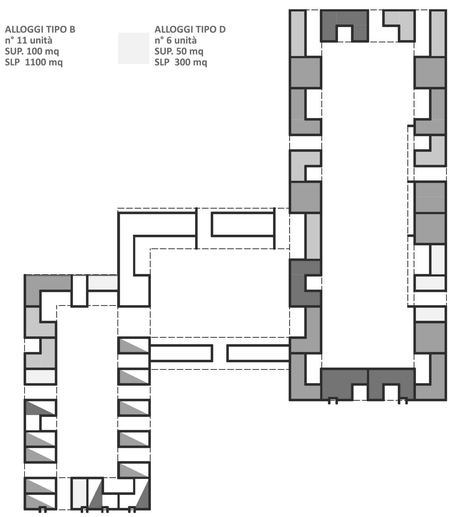

ALLOGGI TIPO A
n° 5 unità
SUP. 125 mq
SLP 625 mq

ALLOGGI TIPO B
n° 4 unità
SUP. 100 mq
SLP 400 mq

ALLOGGI TIPO C
n° 22 unità
SUP. 75 mq
SLP 1650 mq

ALLOGGI TIPO D
n° 10 unità
SUP. 50 mq
SLP 500 mq

PIANO SECONDO

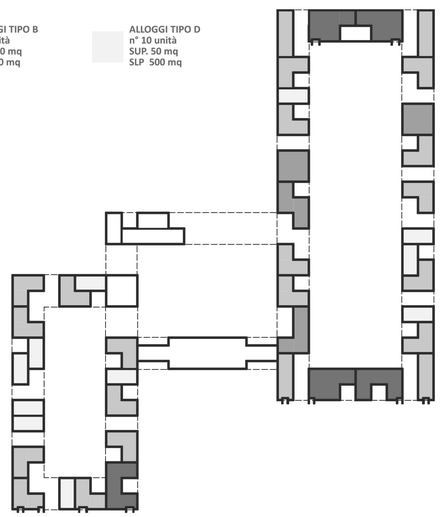

ALLOGGI TIPO A
n° 4 unità
SUP. 125 mq
SLP 500 mq

ALLOGGI TIPO B
n° 8 unità
SUP. 100 mq
SLP 800 mq

ALLOGGI TIPO C
n° 12 unità
SUP. 75 mq
SLP 975 mq

ALLOGGI TIPO D
n° 16 unità
SUP. 50 mq
SLP 800 mq

PIANO TERZO

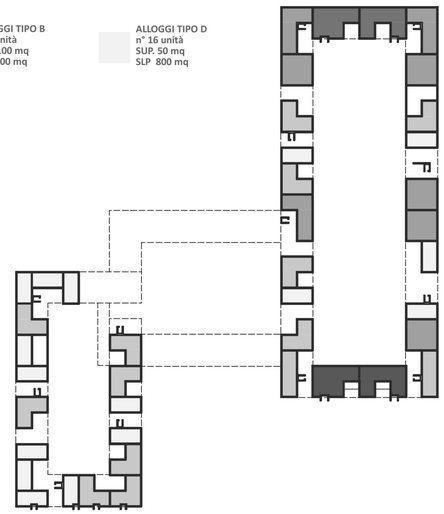

DAL CONCETTO DI ABITARE SOCIALE NELLA CITTA' DI REGGIO EMILIA AD UN'IPOTESI DI COHOUSING