

TAVOLA A
AMBITI GEOGRAFICI E
UNITÀ TIPOLOGICHE DI PAESAGGIO
 SCALA 1:500000



TAVOLA B
ELEMENTI IDENTIFICATIVI E
PERCORSI DI INTERESSE PAESAGGISTICO
 SCALA 1:500000



TAVOLA C
ISTRUZIONI PER LA TUTELA
DELLA NATURA
 SCALA 1:500000

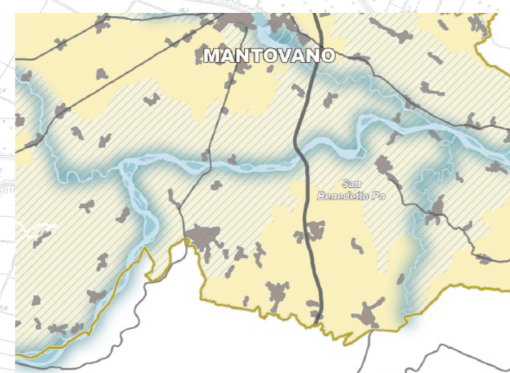

TAVOLA D
QUADRO DI RIFERIMENTO DELLA DISCIPLINA
PAESAGGISTICA REGIONALE
 SCALA 1:500000



TAVOLA E
VIABILITÀ DI RILEVANZA
PAESAGGISTICA
 SCALA 1:500000



TAVOLA F
RIQUALIFICAZIONE PAESAGGISTICA:
AMBITI E AREE DI ATTENZIONE REGIONALE
 SCALA 1:500000

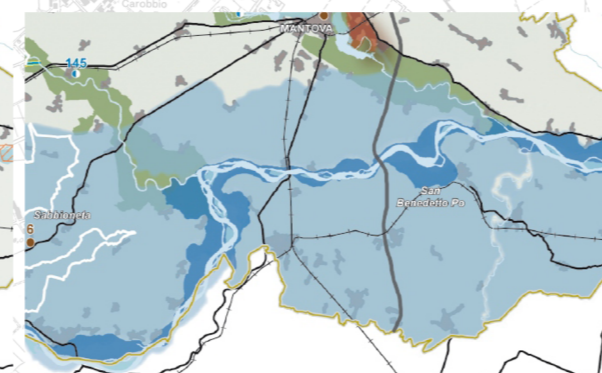

TAVOLA F
CONTENIMENTO DEI PROCESSI DI DEGRADO:
AMBITI DI ATTENZIONE REGIONALE
 SCALA 1:500000

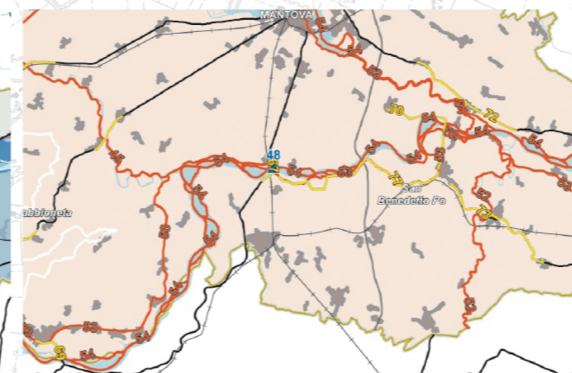

- Fascia bassa pianura
- Paesaggi delle fasce fluviali
- Paesaggi delle colture foraggere
- Paesaggi della pianura cerealicola
- Paesaggi della pianura risicola

- AMBITI DI RILEVANZA REGIONALE
- Della montagna
- Dell'Oltrepò
- Della pianura
- Strade panoramiche - [vedi anche Tav. E]
- Linee di navigazione
- Tracciati guida paesaggistici - [vedi anche Tav. E]
- Belvedere - [vedi anche Tav. E]
- Visuali sensibili - [vedi anche Tav. E]

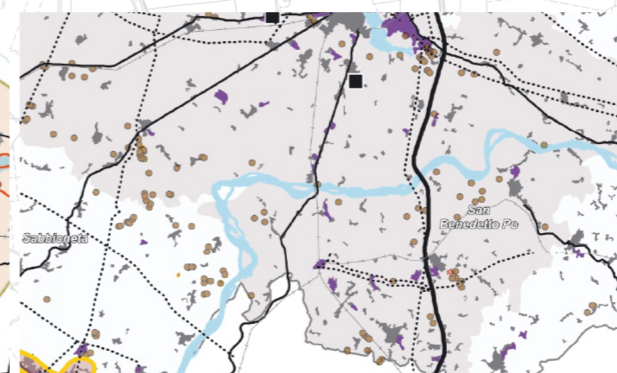
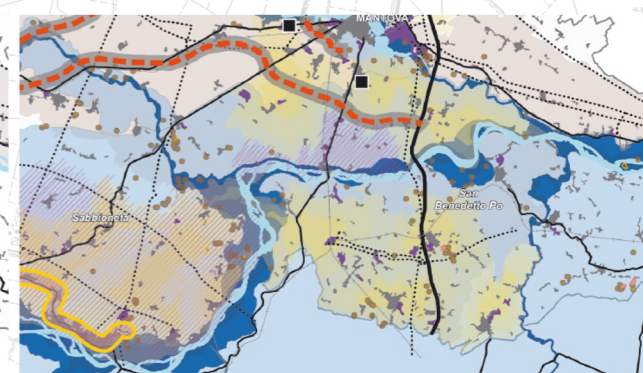
- SIC - Siti di importanza comunitaria
- ZPS - Zone a protezione speciale

- Ambito di specifica tutela paesaggistica del fiume Po - [art. 20, comma 8]
- Ambito di tutela paesaggistica del sistema vallivo del fiume Po - [art. 20, comma 9]

- Confini provinciali
- Confini regionali
- Strade panoramiche - [art. 26, comma 9]
- Linee di navigazione
- Tracciati guida paesaggistici - [art. 26, comma 10]
- Belvedere - [art. 27, comma 2]
- Visuali sensibili - [art. 27, comma 3]
- Tracciati stradali di riferimento
- Bacini idrografici interni
- Ferrovie
- Ambiti urbanizzati
- Idrografia superficiale
- Infrastrutture idrografiche artificiali della pianura

- Elisiodromi - [par. 2.3]
- Aree industriali-logistiche - [par. 2.5]
- Cave abbandonate - [par. 4.1]

- Laghi e fiumi principali
- 1. AREE E AMBITI DI DEGRADO PAESISTICO PROVOCATO DA DISSESTI IDROLOGICI E AVVENIMENTI CALAMITOSI E CATASTROFICI
- Aree sottoposte a fenomeni franosi - [par. 1.2]
- Fasce fluviali di deflusso della piena e di esondazione (fascia A e B) - [par. 1.4]
- Fascia fluviale di inondazione per piena catastrofica (fascia C) - [par. 1.4]
- 2. AREE E AMBITI DI DEGRADO PAESISTICO PROVOCATO DA PROCESSI DI IMPERMEABILIZZAZIONE, INFRASTRUTTURAZIONE, PRATICHE E USI URBANI
- Ambiti di possibile "riqualificazione" del "Sistema metropolitano lombardo" - [par. 2.1]
- 3. AREE E AMBITI DI DEGRADO PAESISTICO PROVOCATO DA SOTTOUTILIZZO, ABBANDONO E DIMISSIONE
- Cave abbandonate - [par. 4.1]
- 4. AREE E AMBITI DI DEGRADO PAESISTICO PROVOCATO DA ABBANDONO - [par. 4.8]
- Aree agricole sottoposte a fenomeni di abbandono - [par. 4.8]
- Area di tutela paesaggistica del 10% (parco di riserva) - [par. 4.8]

ESTRATTI PIANO TERRITORIALE DI COORDINAMENTO PROVINCIALE: PCP PROVINCIA DI MANTOVA

LEGENDA TAVOLA 1

- Parchi locali di interesse sovracomunale (PLIS) - Art. 16.3
- Parchi locali di interesse sovracomunale proposti (PLIS) - Art. 16.3
- Zone umide - Art. 20
- Bugni - Art. 20
- Laghetti di cava rinaturalizzati o da rinaturalizzare - Art. 20
- Boschi - Art. 21.1
- Aree golenali aperte - Art. 22
- Aree golenali protette - Art. 22
- Corridoi e gangli primari - Art. 22
- Corridoi verdi secondari - Art. 22
- Aree di conservazione e ripristino dei valori di naturalità dei territori agricoli - Art. 22
- Ambiti rurali di pregio - Art. 28.1
- Altri canali del reticolo idrico - Art. 28.2
- Pericoli paesaggistici - Art. 31.1/2/3
- Fascia A e B del PAI - Art. 50.1
- Fascia B di progetto - Art. 50.1
- Aree ad alta vulnerabilità degli acquiferi - Art. 51.1
- Aree di ricarica dell'acquifero profondo - Art. 51.2

TAVOLA 1A
SISTEMA PAESAGGISTICO: VALORE
FISICO E NATURALE
 SCALA 1:100000



TAVOLA 1B
SISTEMA PAESAGGISTICO: VALORE
STORICO E CULTURALE
 SCALA 1:100000



TAVOLA 2
SISTEMA INSEDIATIVO E PRODUTTIVO
 SCALA 1:100000

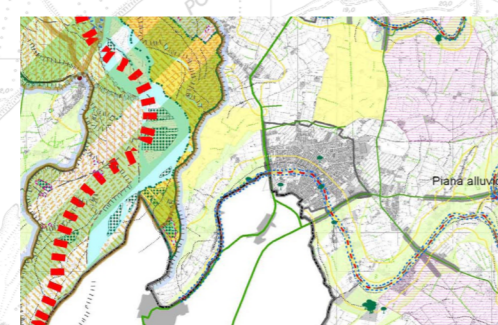

TAVOLA 3
SISTEMA DEL RISCHIO, DEGRADO E
COMPROMISSIONE PAESAGGISTICA
 SCALA 1:100000

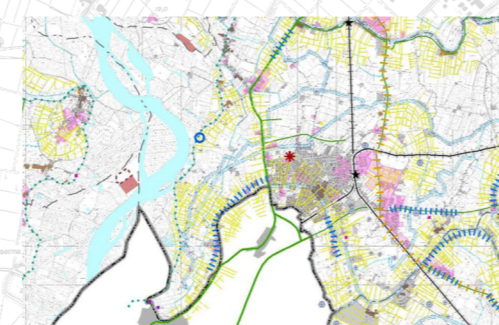

TAVOLA 4
SISTEMA DELLA MOBILITÀ E
DEI TRASPORTI
 SCALA 1:100000

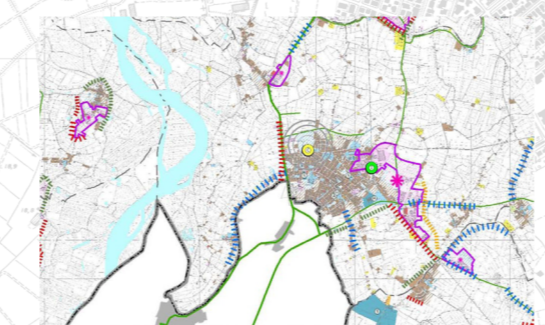

TAVOLA 5
SISTEMA AGRICOLO E RURALE
 SCALA 1:100000

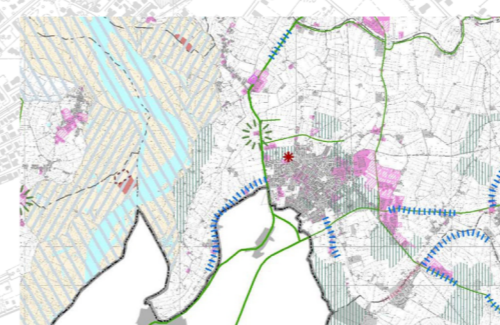

TAVOLA 1: INDICAZIONI PAESAGGISTICHE E AMBIENTALI, CIRCONDARIO C SINISTRA, SCALA 1:50000

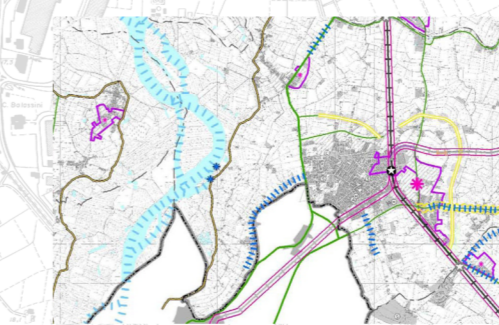

TAVOLA 2: INDICAZIONI INSEDIATIVE, INFRASTRUTTURALI E AGRICOLE, CIRCONDARIO C SINISTRA, SCALA 1:50000

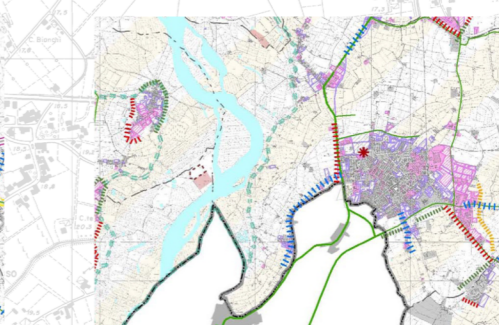
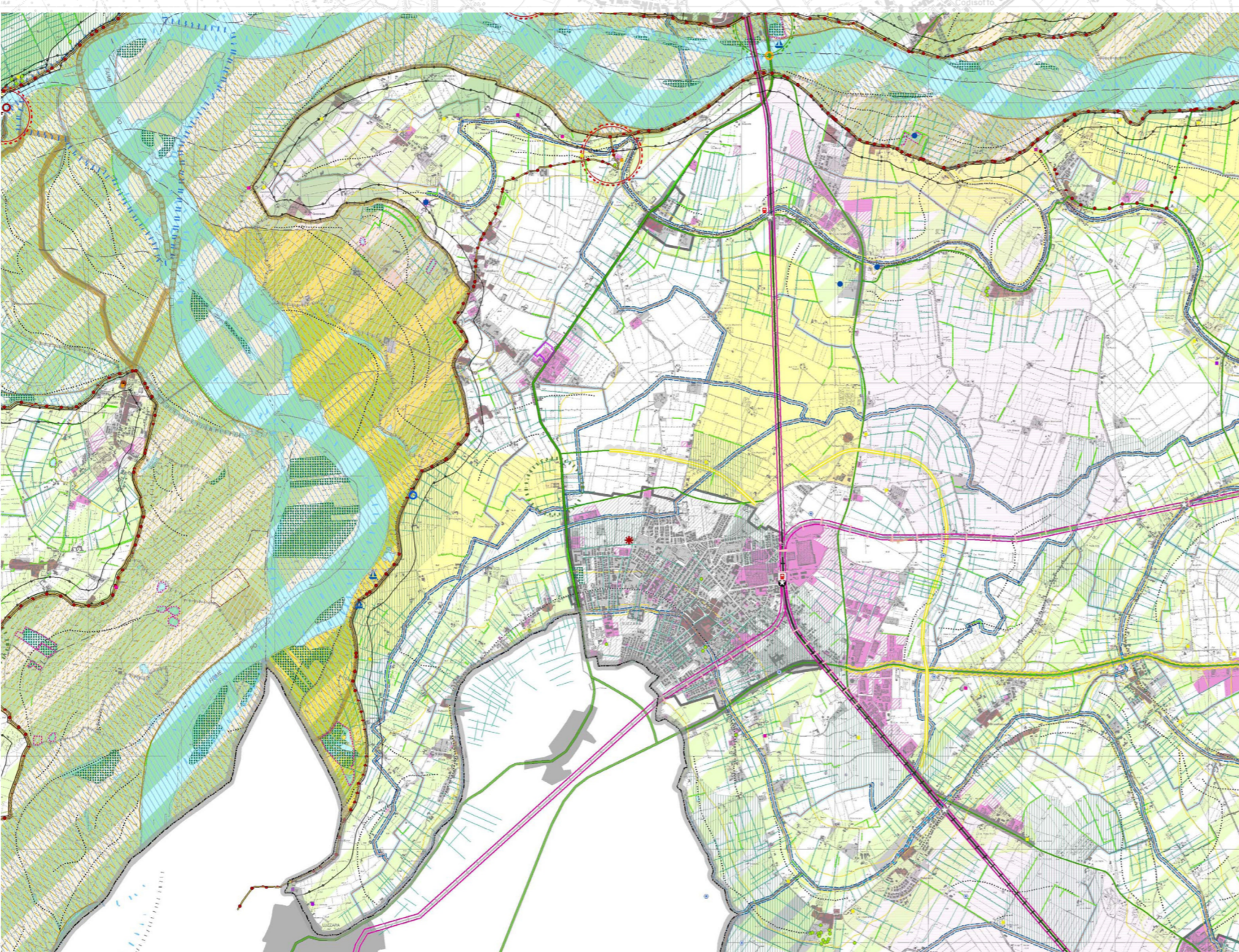
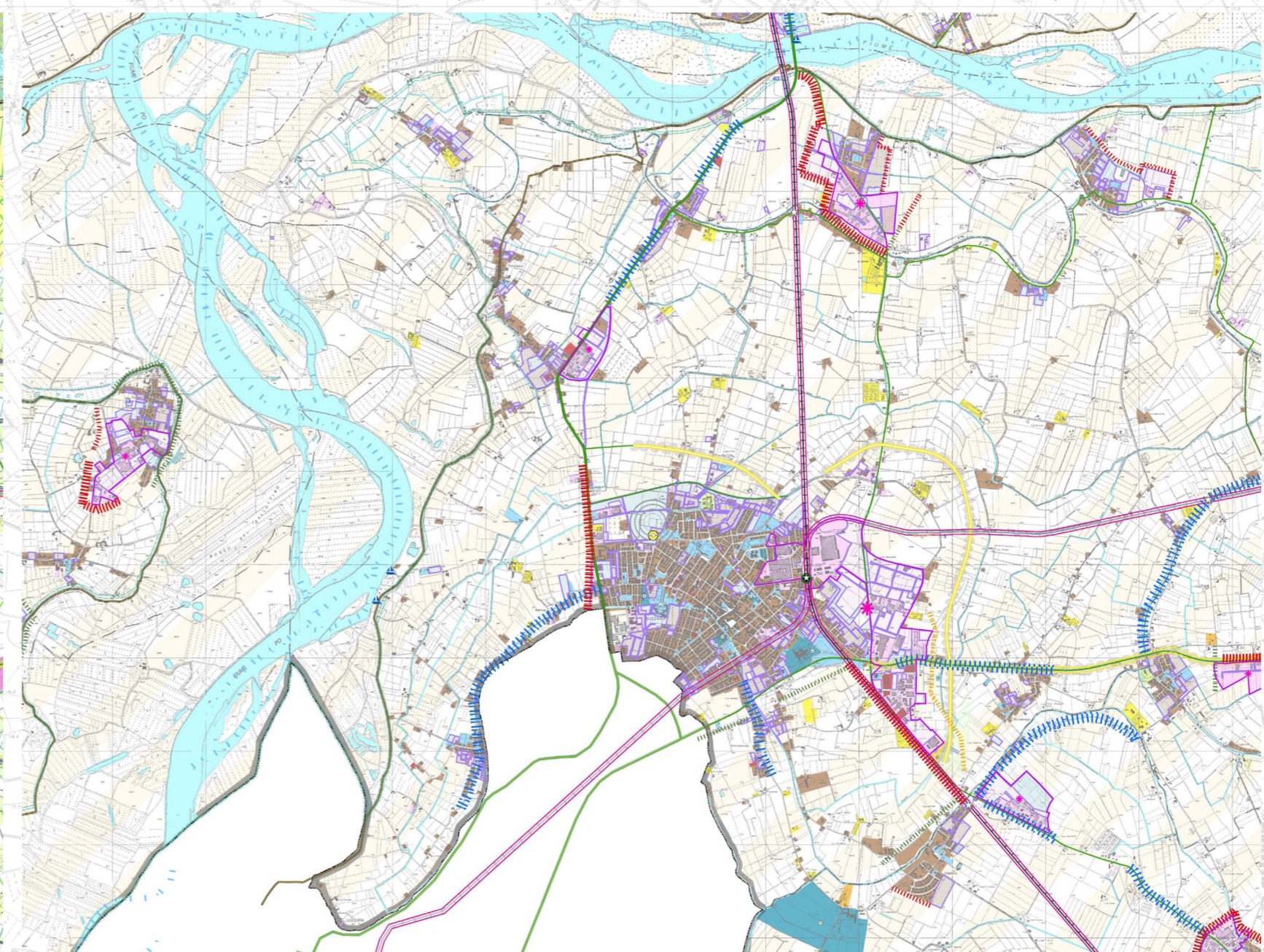

LEGENDA TAVOLA 2

- Margini urbani a bassa permeabilità - Art. 46.1
- Margini urbani a media permeabilità - Art. 46.2
- Margini di salvaguardia dei valori ambientali - Art. 46.3
- Ambiti di ricomposizione insediativa - Art. 46.4
- Nuclei urbani caratterizzati da processi di conurbazione arteriale - Art. 46.5
- Agricolo**
- Residenza in area agricola - consolidato
- Aree destinate ad insediamenti agricoli - consolidato
- Aree destinate ad insediamenti agricoli - disponibile
- Rete ciclabile principale esistente e in progetto** - Art. 60
- Esistente
- Progetto
- Da riqualificare
- Sede propria fondo compatto
- Sede promiscua fondo compatto
- Rete ecologica primo livello
- Rete ecologica secondo livello
- Insediativi
- Ambiti destinati all'attività agricola di interesse strategico (art. 15, comma 4, LR 12/05)**
- Ambiti agricoli strategici ad elevata caratterizzazione produttiva - Art. 68.1
- Ambiti agricoli strategici ad elevata valenza paesaggistica - Art. 68.2