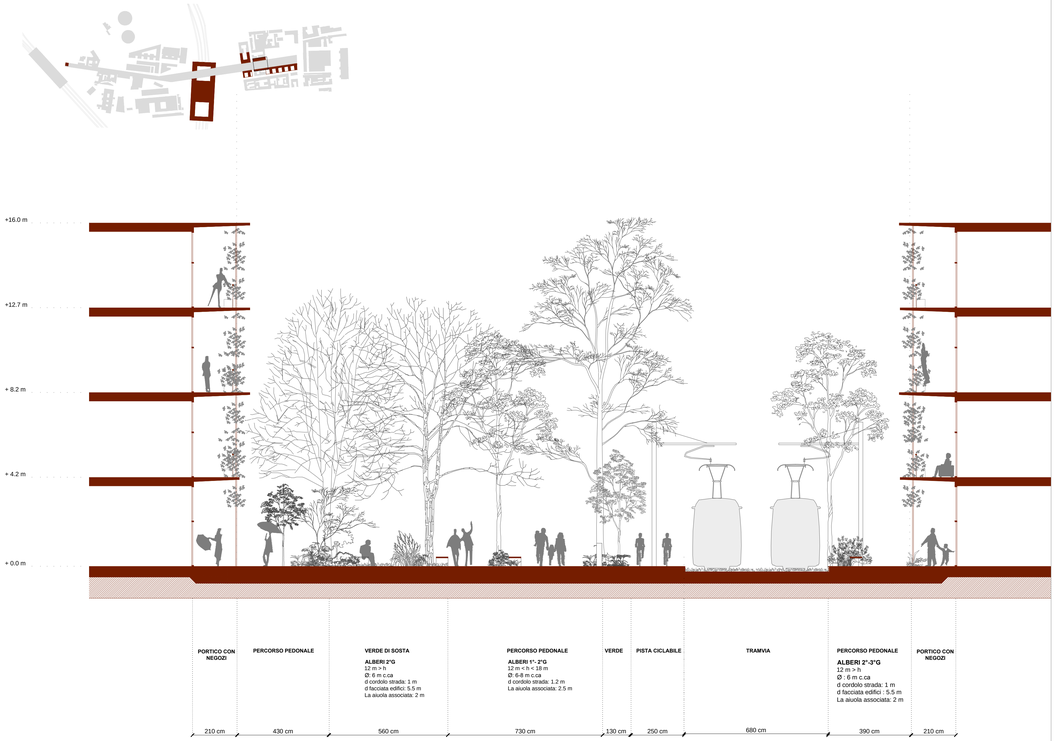

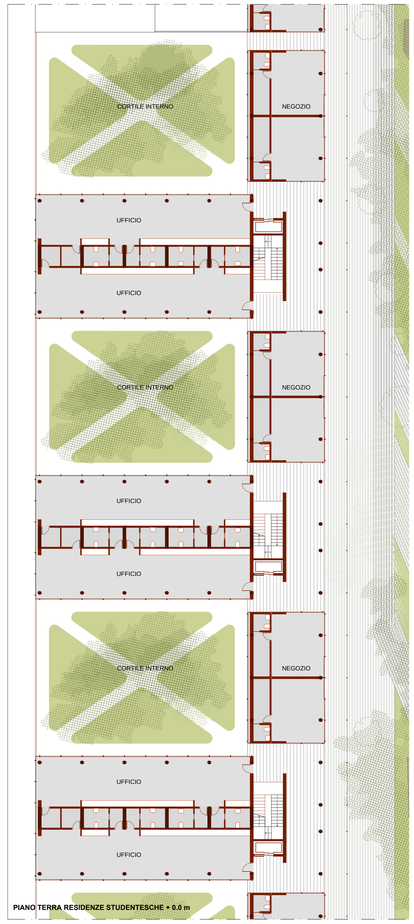

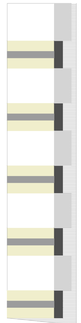

PIANO TERRA RESIDENZE STUDENTESCHE + 0.0 m

- BALLATOIO DI DISTRIBUZIONE
- BLOCCHI DI RISALITA VERTICALE
- SERVIZI ALLA RESIDENZA

APPARTAMENTO PER 5 STUDENTI, 250 mq

- ZONA GIORNO
- ZONA NOTTE
- SERVIZI IGIENICI

PIANO TIPO RESIDENZE STUDENTESCHE + 4.2 m

- PASSEGGIATA COPERTA COMMERCIALE
- BLOCCHI DI RISALITA VERTICALE AL PIANO RESIDENZIALE
- NEGOZI
- UFFICI
- BAGNI DI PERTINENZA DEGLI UFFICI
- CORTI VERDI

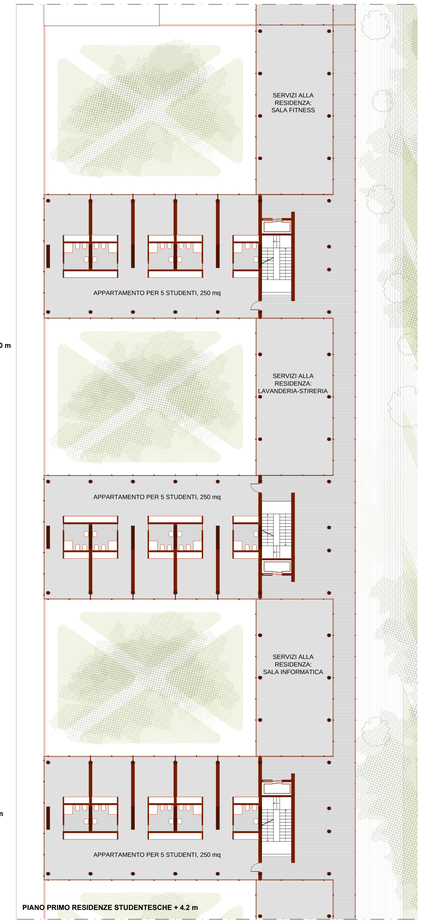

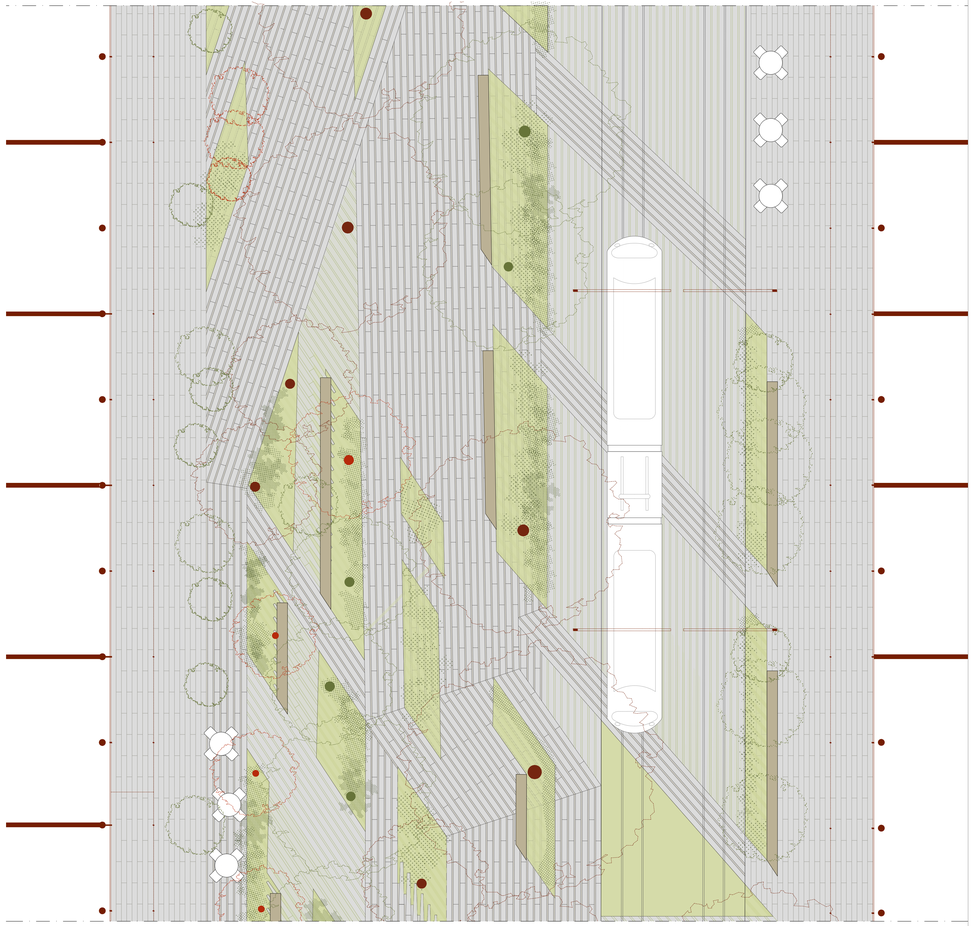

Piante residenze | 1:200 — 0 m 2 m 4 m 8 m 20 m

Pianta e sezione viale | 1:100 — 0 m 1 m 2 m 4 m 10 m

Politecnico di Milano, Facoltà di Architettura Civile, A.A. 2012-2013
TESI IN COMPOSIZIONE ARCHITTONICA | S.M. in Architettura
Relatore: Daniele Vitale, Corelatore: Antonio Esposito, Laureanda: Claudia Mirabile