

1.01 Piazza Marconi
1.02 Farmacia Comunale
1.03 Distretto sanitario ed ASL
1.04 Sala "GIO.I.A." ed auditorium comunale
1.05 Municipio ed Aula Consiliare
1.06 Sede Polizia Locale
1.07 Sede Croce Rossa e magazzino comunale
1.08 Cimitero comunale

1.09 Poliambulatorio ASL
1.10 Cascina Faipò
1.11 Piazza Cooperazione
1.12 Piazza complesso via Sondrio
1.13 Informagiovani e Orientamento Lavorativo Adulti (OLA)
1.14 Piazza del mercato
1.15 "Casa dell'Ospite"

2.01 Scuola Primaria "Milite Ignoto"
2.02 Scuola Secondaria di I° grado "Giovanni XXIII"
2.03 Scuola Primaria "Alcide De Gasperi"
3.01 Chiesa di Sant'Antonino Martire, canoniche e centro parrocchiale
3.02 Oratorio "San Carlo - Maria Immacolata"
3.03 Sala Testimoni di Geova
3.04 Chiesa di Gesù Cristo e dei Santi degli ultimi giorni

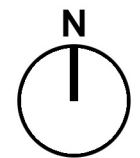

Scala 1:6.000

Fonti:

- Comune di Muggiò, PGT, approvato il 18-12-09 e pubblicato sul B.U.R.L. il 12-05-10; tavola SA 02 e Relazione Illustrativa SP 03 del Piano dei Servizi
- Comune di Nova Milanese, PGT approvato il 24-09-10 e pubblicato sul B.U.R.L. il 09-03-11; tavola PdS-B ed Allegato 1 del Piano dei Servizi
- Bing Maps, ortofotografia aerea, 2013

Legenda

- Aree a verde e strutture sportive di uso pubblico
- Attrezzature di interesse comune
- Istruzione ed assistenza all'infanzia

- Parcheggi
- Strutture religiose

- Confini comunali
- Magic Movie Park