

Ortofotografia aerea:

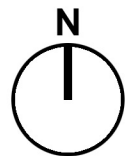

Scala 1:6.000

Pianta progetto di riuso:

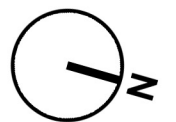

Scala 1:2.000

- Fonti:
- Comune di Muggiò, PGT, approvato il 18-12-09 e pubblicato sul B.U.R.L. il 12-05-10; tavola DP 02 del Documento di Piano
 - Comune di Nova Milanese, PGT, approvato il 24-09-10 e pubblicato sul B.U.R.L. il 09-03-11; tavole DdP-B e DdP-1 del Documento di Piano e tavola PdS-1 del Piano dei Servizi
 - Parco Grugnotorto Villorresi, Programma Pluriennale degli Interventi 2012-2021, novembre 2011
 - Google Maps, area boschiva a Varedo
 - Fotomontaggi dell'autore
 - Bing Maps, ortofotografia aerea, 2013

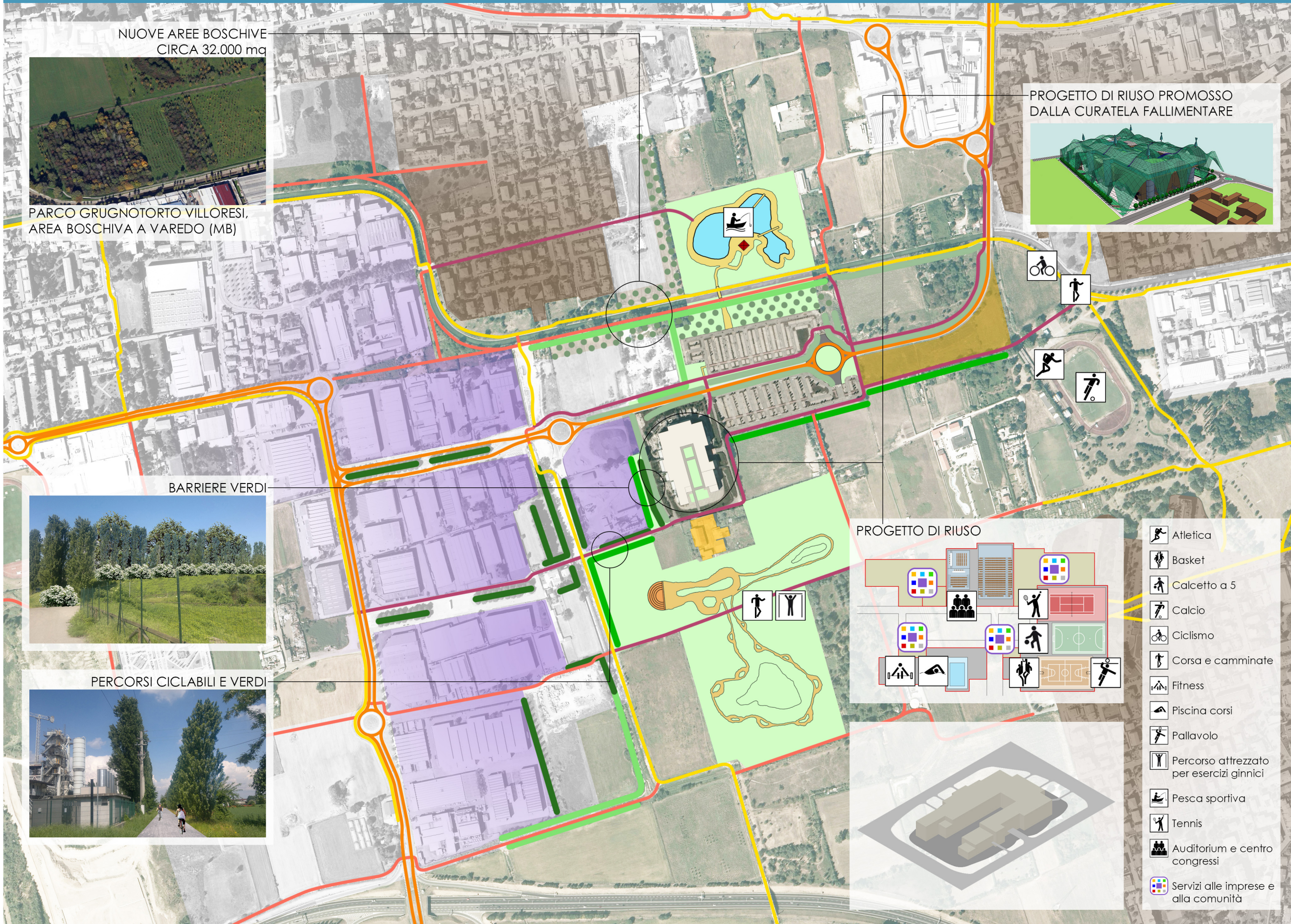

NUOVE AREE BOSCHIVE
CIRCA 32.000 mq



PARCO GRUGNOTORTO VILLORESI,
AREA BOSCHIVA A VAREDO (MB)

PROGETTO DI RIUSO PROMOSSO
DALLA CURATELA FALLIMENTARE

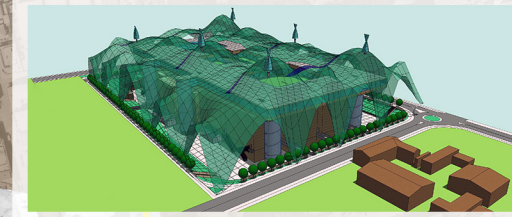

BARRIERE VERDI



PERCORSI CICLABILI E VERDI



PROGETTO DI RIUSO

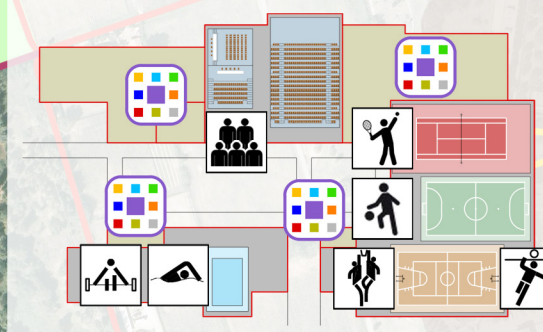

- Atletica
- Basket
- Calcio a 5
- Calcio
- Ciclismo
- Corsa e camminate
- Fitness
- Piscina corsi
- Pallavolo
- Percorso attrezzato per esercizi ginnici
- Pesca sportiva
- Tennis
- Auditorium e centro congressi
- Servizi alle imprese e alla comunità

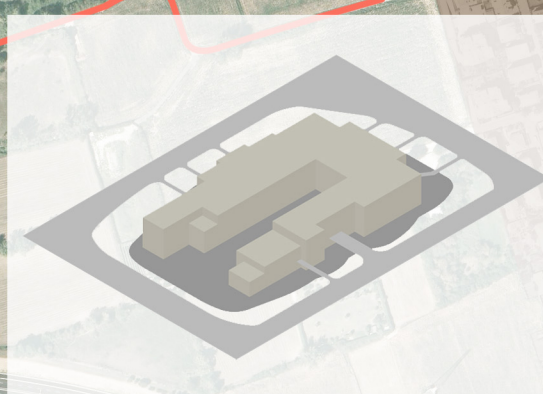

Legenda

- Barriere verdi esistenti con alberi di alto fusto
- Barriere verdi esistenti con alberi di basso fusto e/o arbusti
- Cascina Boscaccio - Centro per la salvaguardia ecologica
- Insediamenti industriali, artigianali e commerciali
- Insediamenti residenziali
- Nuova area boschiva
- Nuova "Area feste" (cfr. PGT del Comune di Muggiò)
- Nuove barriere e percorsi verdi con alberi d'alto fusto
- Nuove barriere e percorsi verdi con alberi di basso fusto e/o arbusti
- Percorsi ciclabili in sede propria esistenti
- Percorsi ciclabili in sede propria di progetto
- Percorsi ciclabili in sede propria previsti dagli enti
- Parco Grugnotorto Villorresi
- SP 131 e variante Nova Milanese-Muggiò-Desio