

Un altro grande fenomeno che riguarda il nostro paese è il progressivo abbandono dei borghi di piccole dimensioni.

In Italia, lungo le Alpi e gli Appennini, sono presenti circa trecento "paesi fantasma" che nel corso del tempo sono stati abbandonati in seguito a calamità naturali e processi economici che hanno provocato la discesa a valle degli abitanti. Questo fatto ha provocato il degrado dei borghi stessi e dei rispettivi paesaggi che, nel corso degli anni, sono diventati sempre più trascurati.

Analizzando unitamente i problemi della situazione carceraria e di questi borghi nasce la nostra proposta di un nuovo modello di carcere che punta alla reintegrazione del carcerato attraverso uno scambio con il territorio in cui viene inserito.

Il nostro caso studio riguarda un piccolo borgo situato a Piero, una frazione del comune di Curiglia con Monteviasco, a nord di Luino.

L'area comprende una porzione di territorio naturalistico dove sono stati costruiti nel 1700 i Mulini di Piero, case in pietra a secco, un tempo utilizzate dai contadini per la macinazione dei cereali.

Allo stato di fatto il borgo è costituito da sedici manufatti collocati al di sopra del torrente Giona; abbandonati da molti anni, alcuni presentano segni di degrado e cedimenti strutturali.

Attualmente esiste un progetto di recupero che mira a salvaguardare questi edifici. L'obiettivo dell'intervento è rievocare la memoria delle passate tradizioni attraverso l'istituzione di un museo all'interno dei manufatti. I fondi stanziati per questa operazione si aggirano attorno al milione di euro e comprendono l'intera riqualificazione della Val Veddasca.

L'intenzione progettuale consiste nel ricreare una comunità che partecipi attivamente, attraverso un percorso di rieducazione, alla gestione delle risorse naturali, instaurando in questo modo un nuovo senso d'identità con il luogo, che potrebbe portare a un processo di ripopolamento del borgo e a salvaguardia del territorio è una condizione fondamentale.

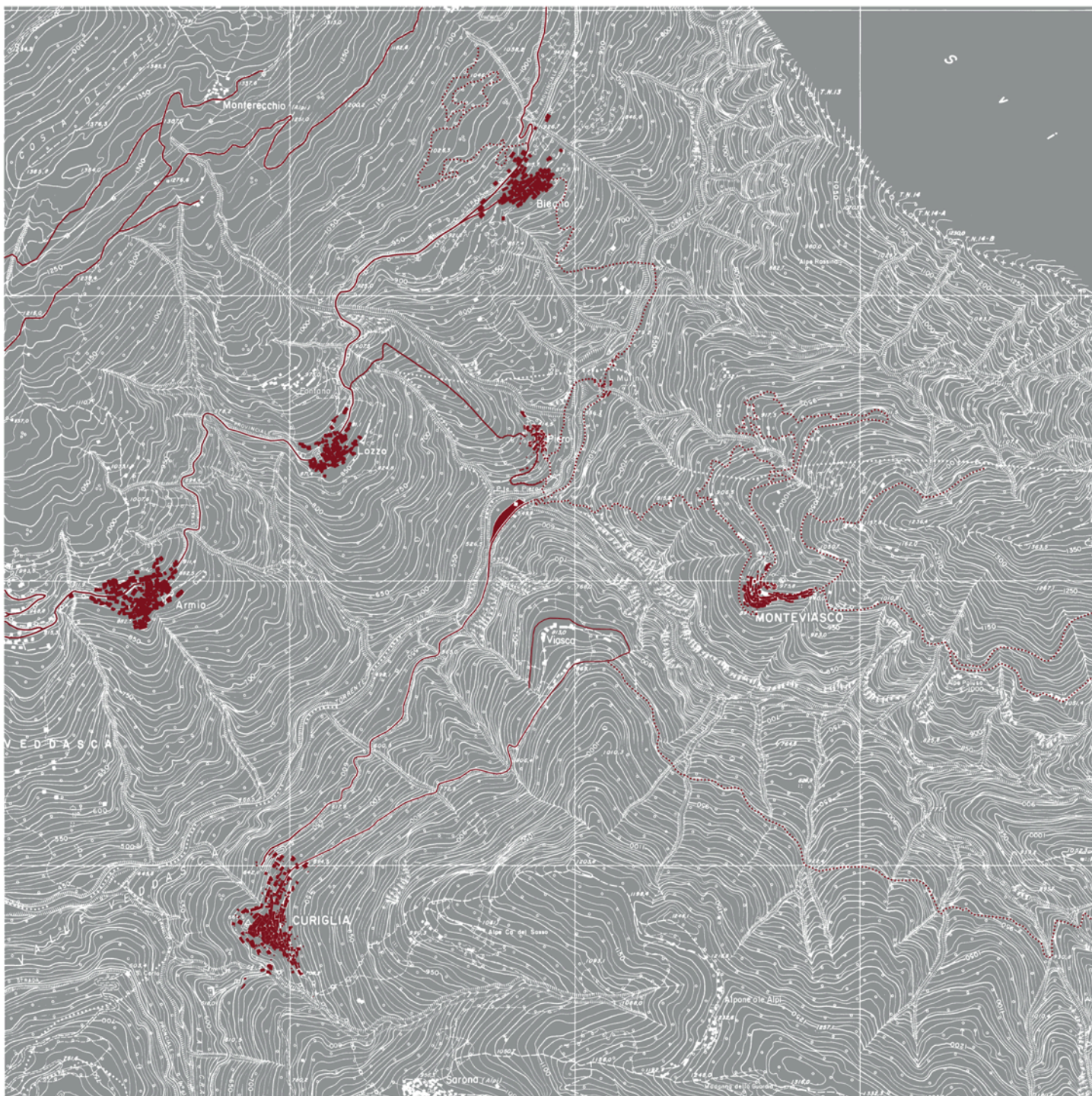

Distanza dei borghi limitrofi all'area dei mulini.

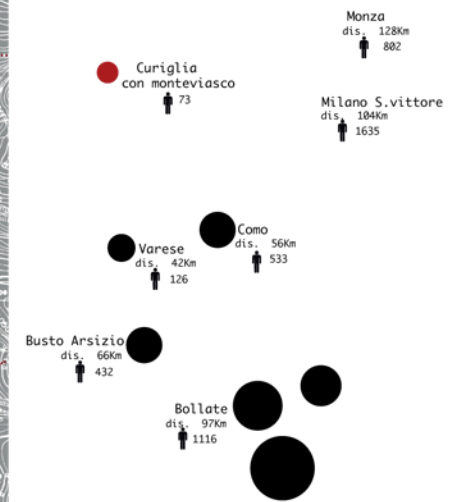

Distanza dei principali carceri di Milano e del suo hinterland