

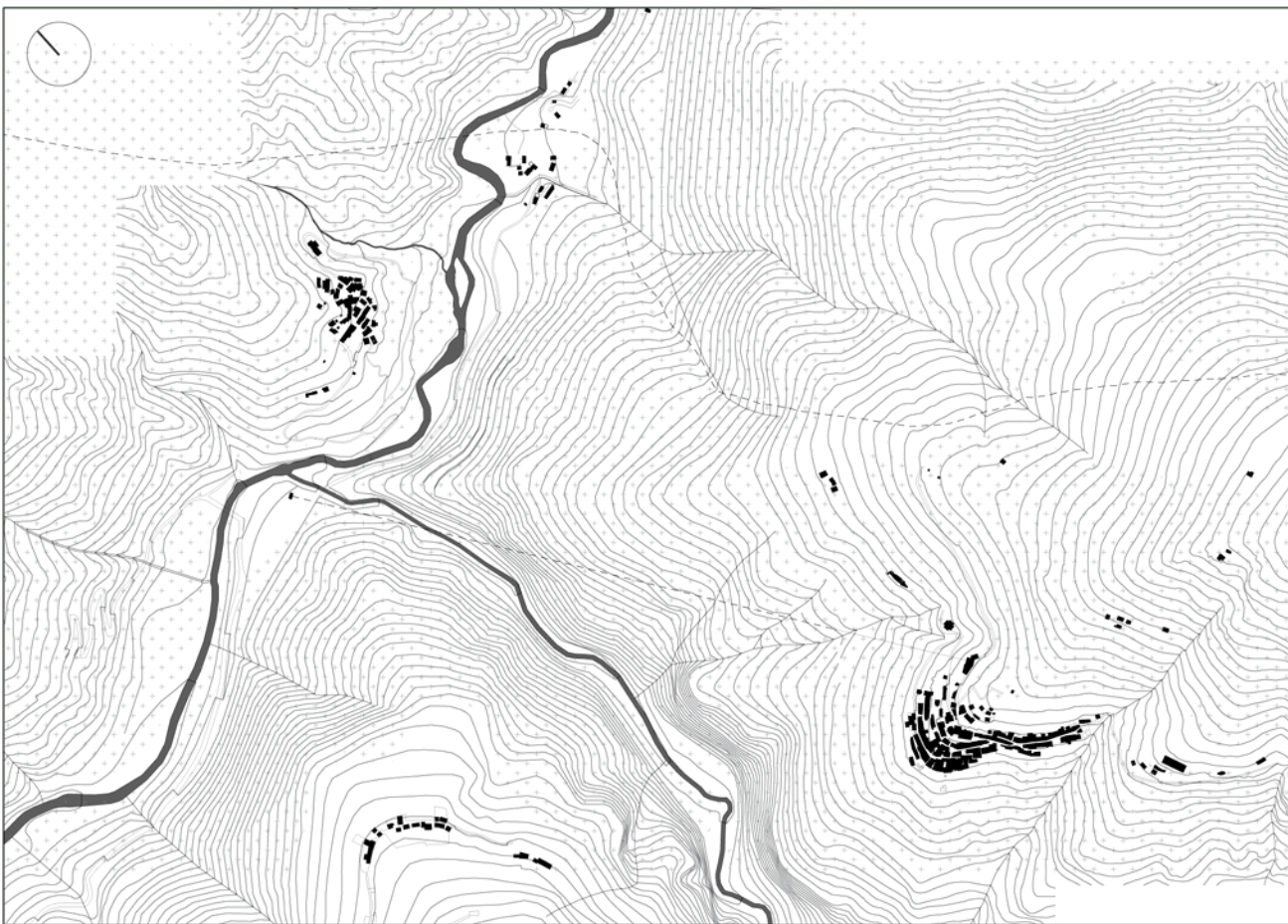

- 1 Funivia per Monteviasco
- 2 Percorso
- 3 Vista del mulino dal fiume
- 4 Vista d'insieme dell'area
- 5 Vista dall'ultimo mulino



Le frazioni di Piero e Monteviasco sono collegate a Curiglia mediante un'unica strada carrabile che si conclude nel parcheggio della funivia, unico collegamento con Monteviasco. Anticamente era la mulattiera l'unica via di collegamento tra il monte e il fondo valle. Dal parcheggio si snodano i sentieri che raggiungono i due borghi.

Oltre il fiume Giona un percorso conduce all'abitato di Piero, il cui nome deriva da "apiarium", termine collegato alla presenza di api. Più a valle nella piana di Giona si trovano i resti degli antichi mulini ad acqua. Le due aree di intervento, il parcheggio e l'area dei mulini, sono collegate mediante una via pedonale che si snoda in mezzo al bosco.

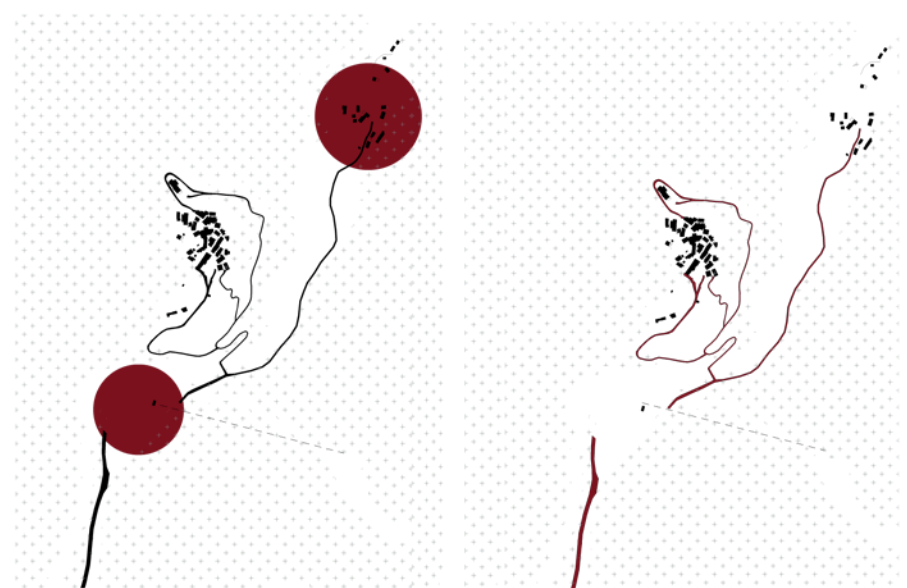

STATO DI FATTO

Planimetria scala 1:5000
 Foto stato di fatto
 Schemi concettuali