

La morfologia dell'edificato si presenta molto disgregata, ciò ha fatto sì che alcuni elementi esistenti non siano stati inclusi nei limiti del territorio carcerario. Pertanto a questi edifici sono state attribuite delle funzioni di servizio al carcere.

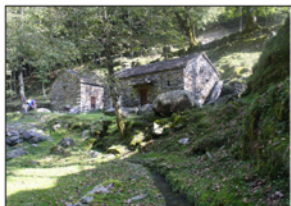

L'agglomerato edilizio situato ad est del carcere è stato recuperato ed al suo interno sono state inserite le funzioni del Bed and Breakfast.

Il nuovo Bed and Breakfast, in aggiunta ai presenti nei paesi limitrofi, si presenta come servizio utile ai visitatori dei carcerati. Esso si articola in quattro edifici, tre dei quali ospitano le stanze e uno ospita la cucina comune.

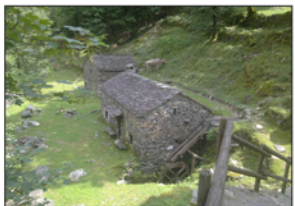
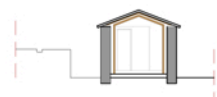

L'agglomerato edilizio situato ad ovest del carcere è stato recuperato ed al suo interno sono state inserite le funzioni di appoggio alle guardie quali spogliatoio, ufficio e locali di servizio.

Costituito da quattro edifici, il complesso è situato nella zona di ingresso del carcerato ai limiti del borgo carcerario.

