

# I siti patrimonio dell'UNESCO

Nel territorio regionale sono presenti sei siti inseriti nella lista del patrimonio mondiale dell'Unesco.

Il Codice dei beni culturali e del paesaggio dispone che i piani paesaggistici prestino "particolare attenzione alla salvaguardia [...] dei siti inseriti nella lista del patrimonio mondiale dell'Unesco" (art 135, co. 4, lett. d) del D. Lgs 42/2004);

I Siti Unesco possono essere culturali, naturali o misti, e il loro inserimento nella lista Unesco segue specifici criteri, che sono i seguenti:

I. Rappresentare un capolavoro del genio creativo dell'uomo.

II. Mostrare un importante interscambio di valori umani in un lungo arco temporale o all'interno di un'area culturale del mondo, sugli sviluppi dell'architettura, nella tecnologia, nelle arti monumentali, nella pianificazione urbana e nel disegno del paesaggio.

III. Essere testimonianza unica o eccezionale di una tradizione culturale o di una civiltà vivente o scomparsa.

IV. Costituire un esempio straordinario di una tipologia edilizia, di un insieme architettonico o tecnologico o di un paesaggio che illustri uno o più importanti fasi nella storia umana.

V. Essere un esempio eccezionale di un insediamento umano tradizionale, dell'utilizzo di risorse territoriali o marine, rappresentativo di una cultura (o più culture) o dell'interazione dell'uomo con l'ambiente, soprattutto quando lo stesso è divenuto per effetto delle trasformazioni irreversibili.

VI. Essere direttamente o materialmente associati con avvenimenti o tradizioni viventi, idee o credenze, opere artistiche o letterarie dotate di un significato universale eccezionale.

VII. Presentare fenomeni naturali eccezionali o aree di eccezionale bellezza naturale o importanza estetica.

VIII. Costituire una testimonianza straordinaria dei principali periodi dell'evoluzione della terra, comprese testimonianze di vita, di processi geologici in atto nello sviluppo delle caratteristiche fisiche della superficie terrestre o di caratteristiche geomorfiche o fisiografiche significative.

IX. Costituire esempi significativi di importanti processi ecologici e biologici in atto nell'evoluzione e nello sviluppo di ecosistemi e di ambienti vegetali e animali terrestri, di acqua dolce, costieri e marini.

X. Presentare gli habitat naturali più importanti e significativi, adatti per la conservazione in situ della diversità biologica, compresi quelli in cui sopravvivono specie minacciate di eccezionale valore universale dal punto di vista della scienza o della conservazione.

In questa sezione vengono riportate schede di sintesi per ciascun sito Unesco presente nel territorio regionale, con l'indicazione della sua natura (culturale, naturale, mista) e dei criteri che hanno portato al suo riconoscimento.

I siti Unesco sono disciplinati dall'art 59 delle Norme Tecniche del PTRC.

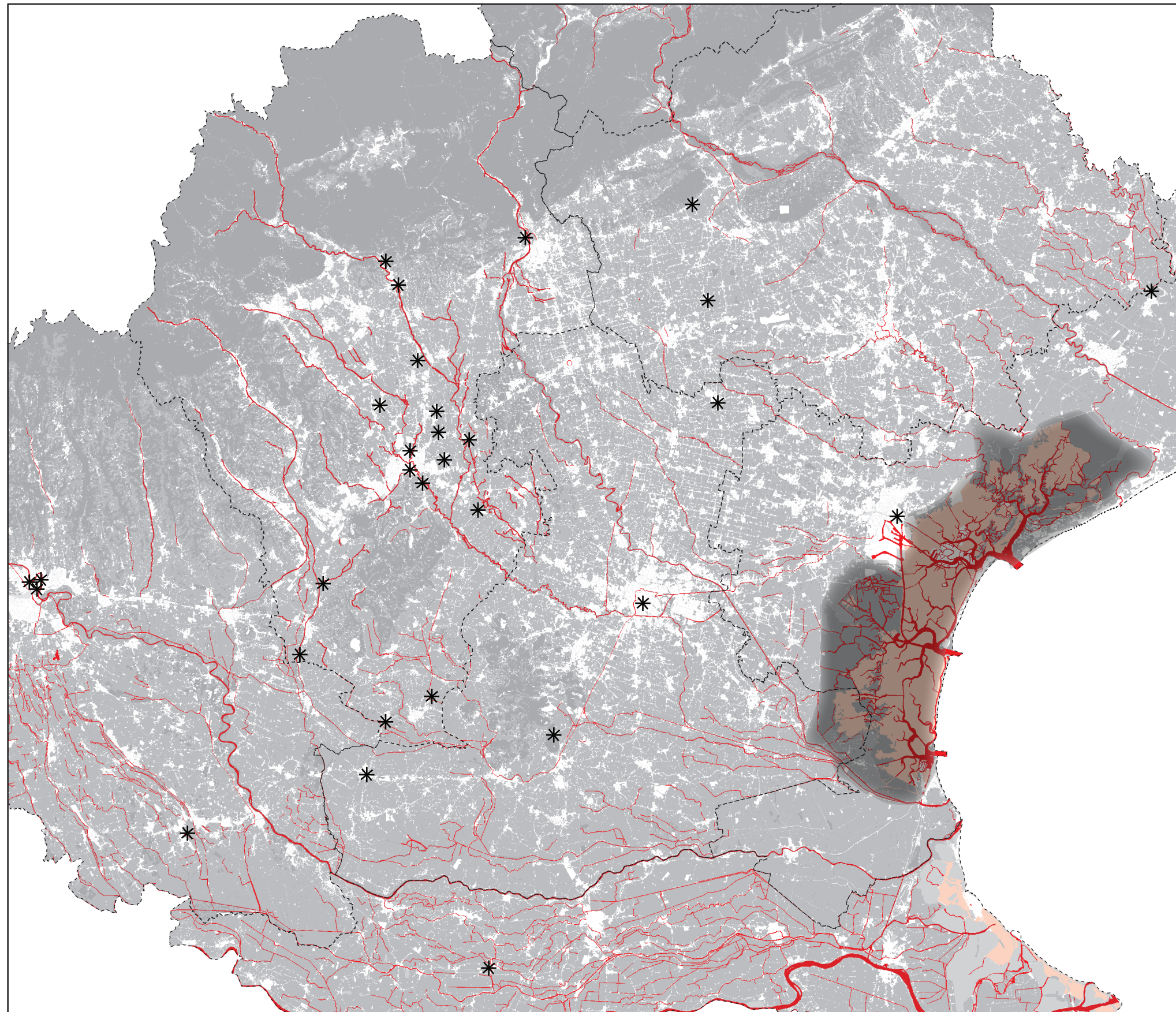

In Particolare in questa raffigurazione se ne possono individuare 5:



Venezia e la sua Laguna

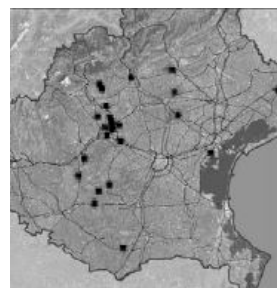

La città di Vicenza e le Ville del Palladio nel Veneto



Orto botanico di Padova



Città di Verona

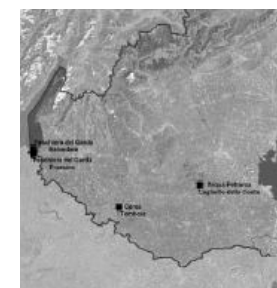

Siti palafitticoli preistorici dell'arco alpino

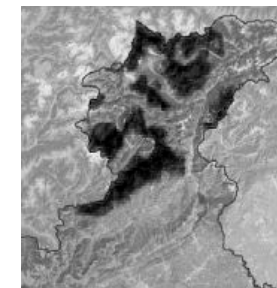

Le Dolomiti

Non inserito in questa raffigurazione: