



1

Caserma dei Carabinieri resa inagibile dal sisma



2

Incrocio Strada Statale 8 e via Per San Possidonio



3

Via Per San Possidonio: veduta di abitazioni e dell'argine



4

Tipologia di casa presente maggiormente



5

Accesso privato ad alcune abitazioni



6

Tratto di strada non asphaltata che si congiunge con via Gozzi



7

Veduta di via Per San Possidonio



8

Veduta dell'argine del Secchia



9

Veduta dell'argine del Secchia



10

Vista verso il centro sportivo da via Per San Possidonio



11

Industria di maggior rilevanza su Strada Provinciale 5



12

Industria presente su via Per Mirandola



13

Abitazione in ristrutturazione nel post-terremoto



14

Incrocio tra Viale Togliatti e via Per Mirandola



15

Area parcheggio del centro sportivo



16

Entrata del centro sportivo

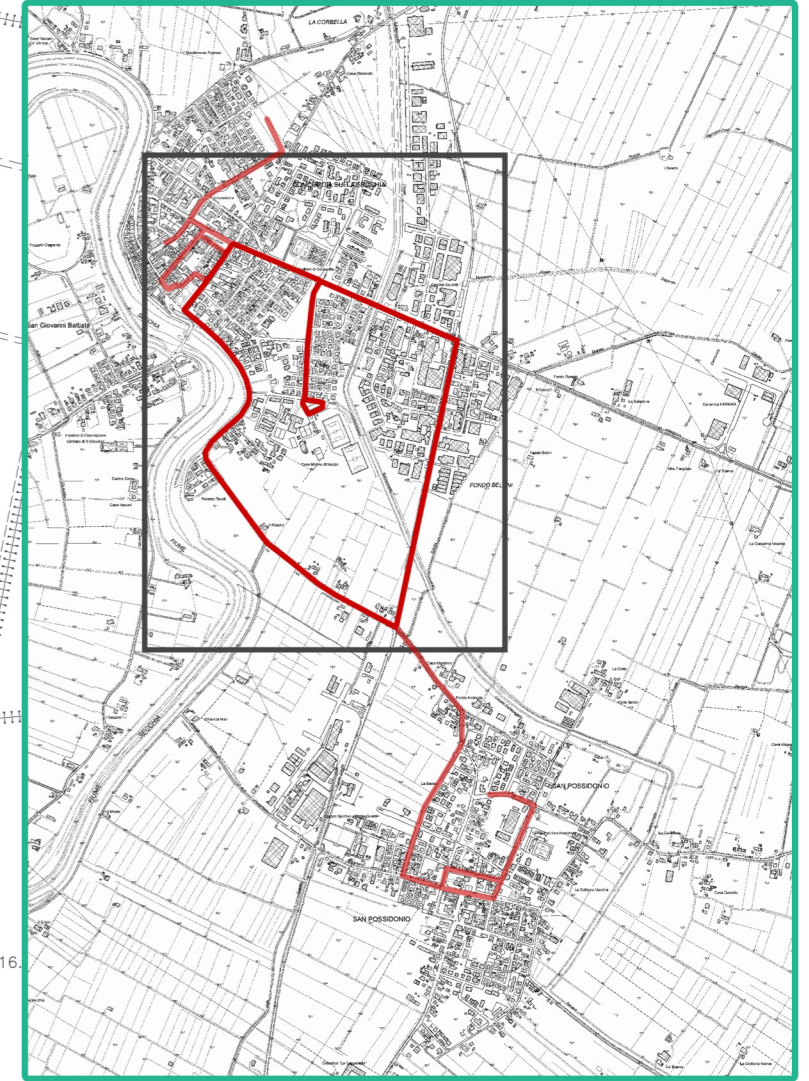
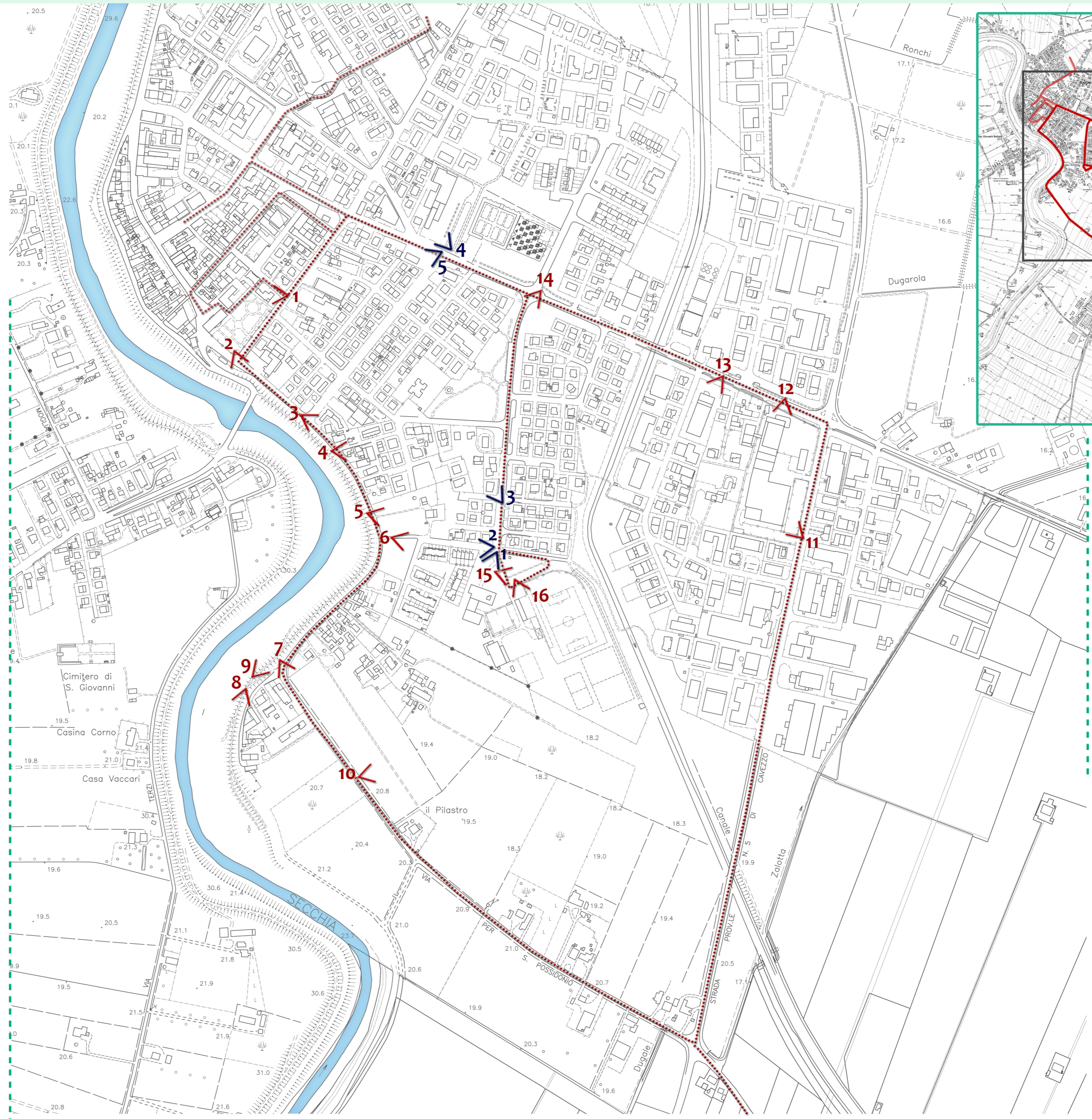

1

Entrata delle scuole danneggiate dal sisma



2

Veduta dell'argine dal parcheggio del centro sportivo



3

Residenze nell'area vicino il centro sportivo



4

Stazione delle corriere, di cui ne è stata demolita una parte



5

Incrocio di Viale Matteotti

