

RIFERIMENTI

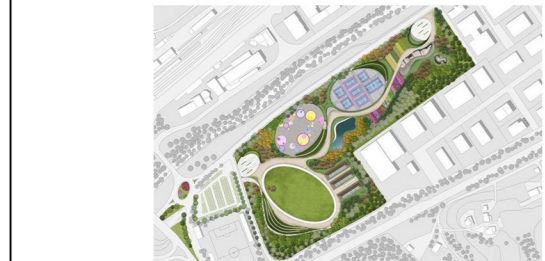

Parco della città  
W.O.P. Architettura e Paesaggio  
Potenza, 2006



Plaza Virrei Amat,  
Arriola & Fiol Arquitectes  
Barcelona, 2007

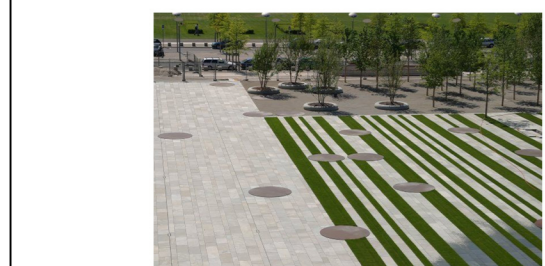

Cancellaria di Berlino  
Berlino



Mercato Comunale Coperto  
Villanuova sul Clisi, 2013

ILLUMINAZIONE MERCATO



Faretto da incasso per esterno a led  
(Rossini Illuminazione)

ILLUMINAZIONE PARCO



STREET  
(Kibisi)



STATO DI FATTO  
PRE- TERREMOTO

- Centri sportivo (palestra danneggiata)
- Parco non valorizzato

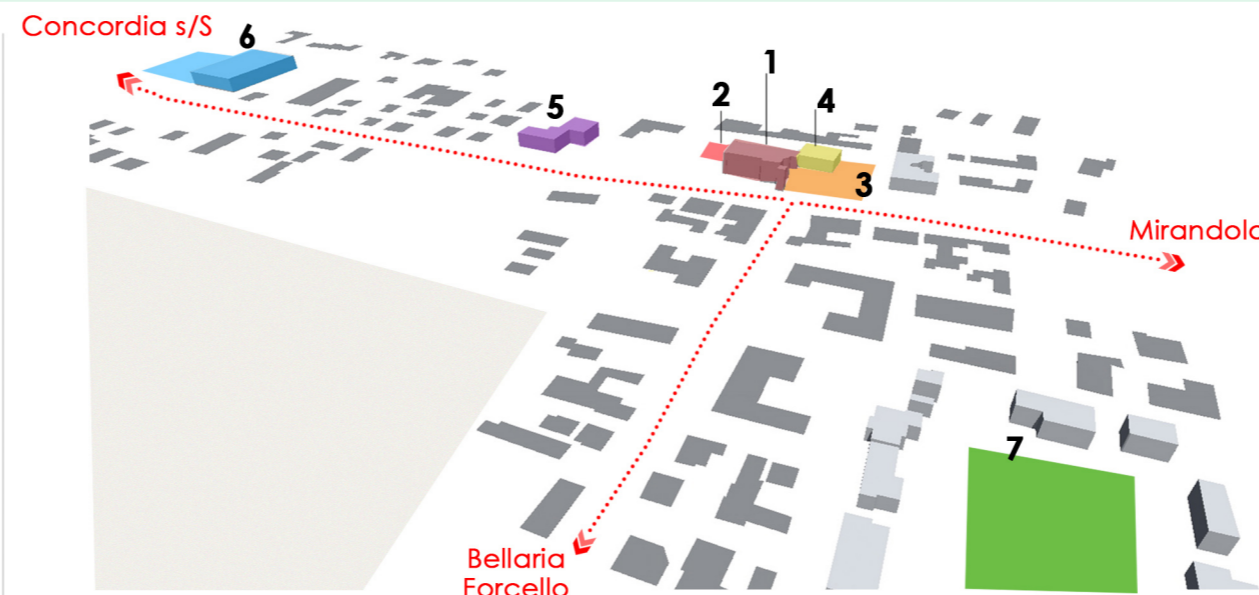

LEGENDA

- 1 Chiesa parrocchiale di San Possidonio, gravemente danneggiata dal terremoto e irrecuperabile
- 2 Area individuata dal Comune per la nuova Chiesa
- 3 Piazza principale riqualificata nel 2011 e in buono stato
- 4 Municipio di San Possidonio, restaurato una decina di anni fa, non ha subito danni dal terremoto, in buono stato e funzionale.
- 5 Villa Varini, danneggiata dal terremoto, da riqualificare poichè di notevole pregio storico-architettonico.
- 6 Area ex palestra gravemente danneggiata, riqualificazione dell'area con l'inserimento di un mercato coperto e all'aperto a livello intercomunale.
- 7 Riqualificazione parco di quartiere di San Possidonio

6 | Proposta di riqualificazione: L'AREA MERCATO

LEGENDA

- 1 Entrata principale ed area parcheggio
- 2 Edificio per mercato coperto
- 3 Piazza esterna in Rasocrete A
- 4 Area per esposizioni e bancarelle
- 5 Entrata secondaria per allestitori
- 6 Pista Ciclo-pedonale intercomunale

PIANTE



Photinia



Acer Riccio

PAVIMENTAZIONI

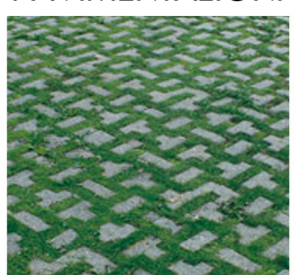

Grigliato erboso



Rasocrete A

ARREDO URBANO

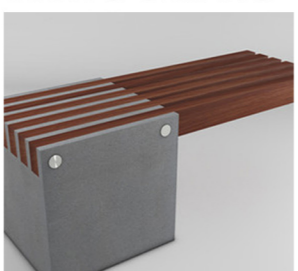

Seduta Bold  
De Sanctis Architecture

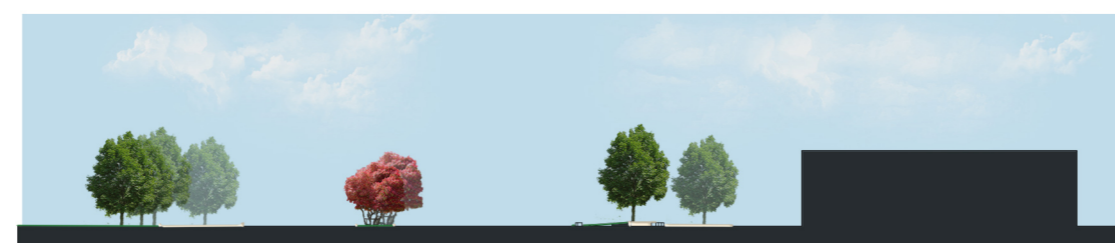
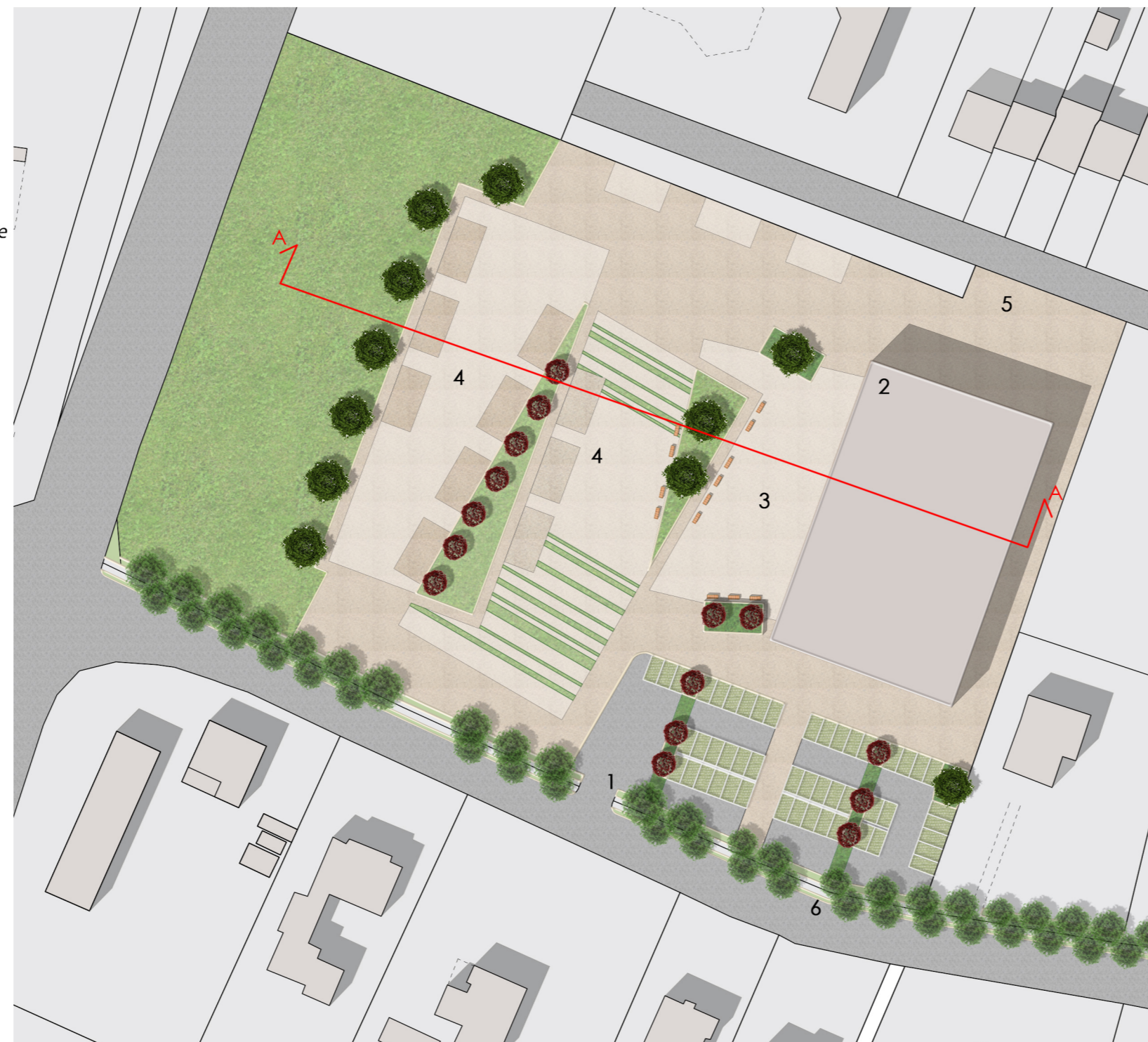

Sezione A-A

Il centro sportivo di San Possidonio è stato utilizzato per l'allestimento del campo di accoglienza nel periodo del post-terremoto e la palestra è stata gravemente danneggiata. In questa area abbiamo voluto inserire una struttura per il mercato coperto settimanale, o per gli agricoltori delle zone dove possono vendere i propri prodotti promuovendo il commercio a km zero, o per tutte quelle iniziative pubbliche che abbiamo bisogno di un'area espositiva. L'area esterna sarà utilizzata come proseguo della zona espositiva, con sedute per il ritrovo delle persone, spazio pavimentato con la Rasocrete tipo A, per dare la continuità anche attraverso il materiale di un'area intercomunale e una zona parcheggio, riprendendo quella esistente, utilizzando il grigliato erboso come materiale ecosostenibile. La scelta di tale destinazione d'uso è derivata anche dal fatto che in quest'area, nei periodi estivi, venivano allestite feste cittadine.

7 | Proposta di riqualificazione: IL GIARDINO PUBBLICO DEL RELAX

LEGENDA

- 1 Entrate al parco ed area parcheggio
- 2 Area per giochi bimbi in Rasocrete Rubber
- 3 Area sosta in Rasocrete A
- 4 Elementi arborei mantenuti
- 5 Edificio ex Municipio (danneggiato)
- 6 Pista Ciclo-pedonale intercomunale

FIORI



Rosa canina



Buddleia davidii



Forsizia

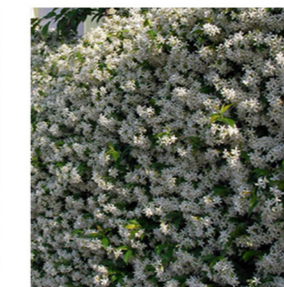

Gelsomino

PIANTE

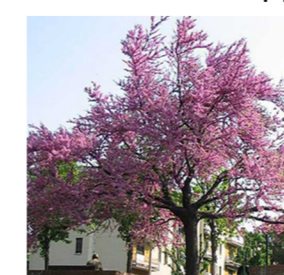

Albero di Giuda



Bagolaro



Acer riccio

PAVIMENTAZIONI



Rasocrete A



Rasocrete Rubber



Sezione B-B

E' un'area verde che non viene percepita immediatamente, perchè "nascosta" all'interno del tessuto urbano. Si trova in prossimità del percorso ciclo-pedonale, divenendo così più accessibile per poter essere usufruito da tutti, eliminando le recinzioni presenti. Restituendo al paese una zona di verde pubblico fruibile e piacevole. Con un disegno morbido e fluido, abbiamo progettato due zone principali, una per la sosta ed una da allestire con giochi per bambini. Sono stati mantenuti alcuni elementi arborei, mentre sono state inserite nuove specie autoctone e fiori per ravvivare il parco con varie colorazioni naturali.

