

Vista lato N-E _ cedimento del tetto e lesioni alla struttura portante



Vista d'insieme _ cedimento del tetto



Vista lato N-O _ cedimento del tamponamento

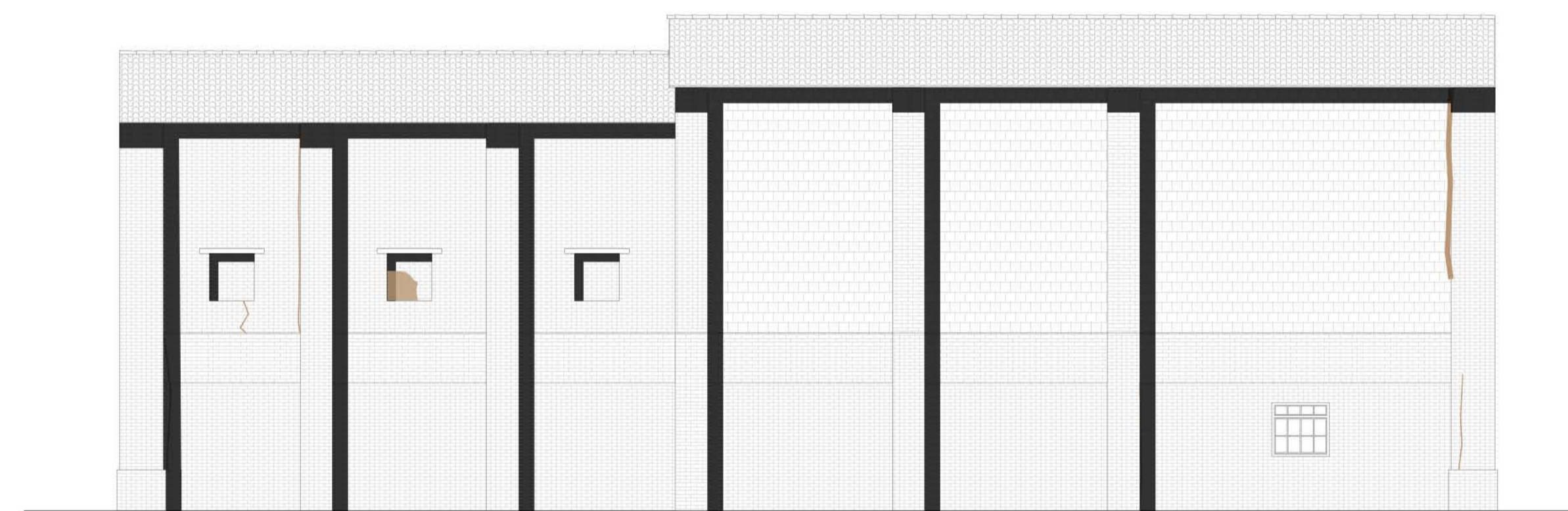

Prospetto N-O



Vista piano terra _ Lesioni all'entradosso degli archi



Visata prospetto S-O _ sconnesione della muratura



Vista primo piano parete lato S-O _ distacco della muratura di tamponamento dalla struttura portante

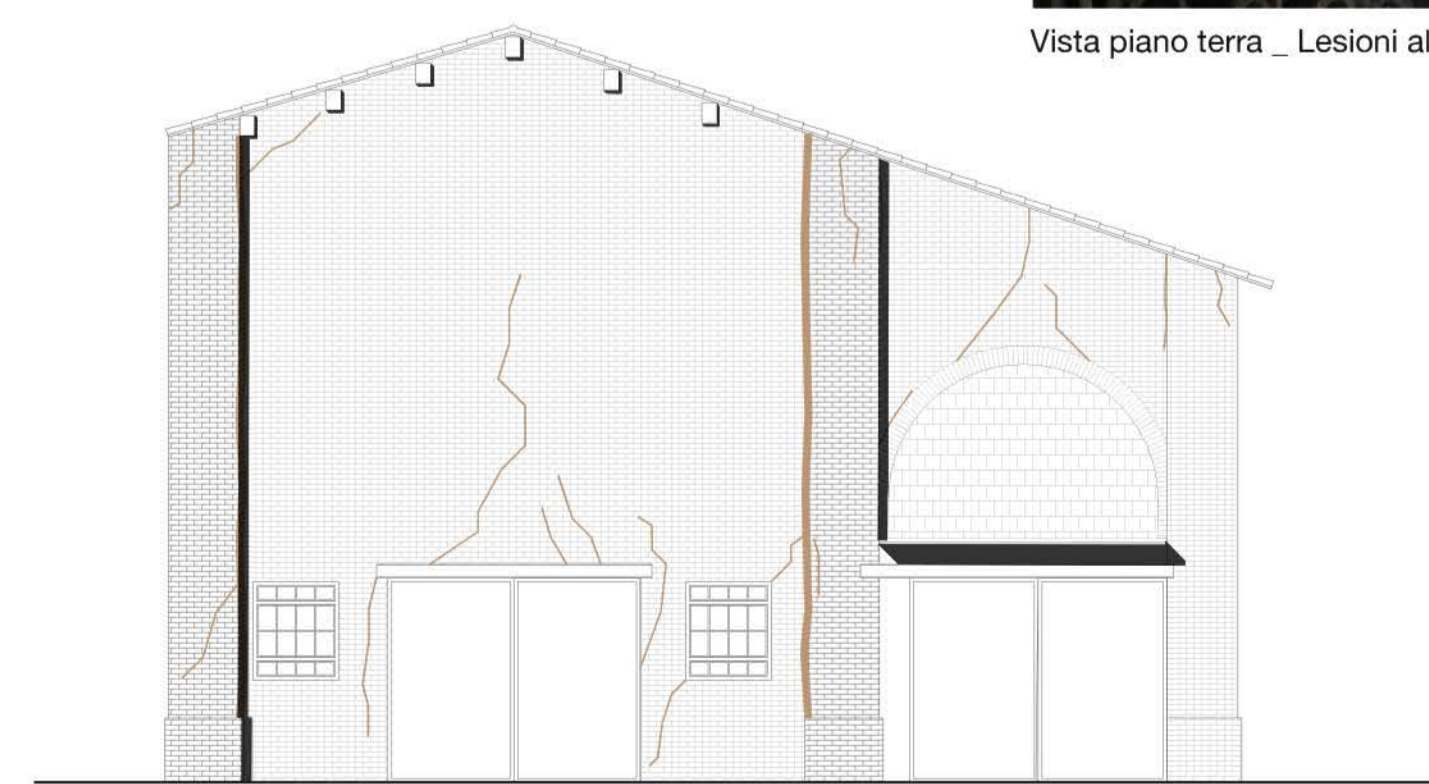

Prospetto S-O

