

SVILUPPO STORICO DEL PAESAGGIO AGRICOLO EMILIANO

Epoca Romana: definizione Cardus e Decumanus, Centuriazione dei terreni

Caduta dell'Impero Romano: un'alluvione ricopre i terreni dell'Emilia

XI - XIV sec.: grandi opere di bonifica ed irrigazione

Periodo Comunale: alla libera coltivazione si sostituiscono piantate e filari

Periodo Comunale: alla libera coltivazione si sostituiscono piantate e filari

XV sec.: sistema agricolo-contrattuale della mezzadria

XIV - XVIII sec.: Rivoluzione Agronomica, maggior importanza all'allevamento

1930: Alcune case rurali divengono sede della Resistenza Partigiana

MATERIALI UTILIZZATI NELL'EDILIZIA RURALE

CORPO RESIDENZIALE

Murature: Laterizio (cotto in loco)

Manto di copertura solai: Laterizio (coppi e tavelle)
Anticamente Paglia intrecciata

Travi principali: legno di quercia

Travetti: legno di quercia, olmo o ciliegio

Assiti dei solai: legno di pioppo

Rivestimenti interni ed esterni: intonaco rosa, ocra, bianco

CORPO RUSTICO

Murature: Laterizio (cotto in loco)

Solai stalla: laterizio con volte molto ribassate

Solai granaio: capriate in legno di quercia

Assiti dei solai: legno di pioppo

Rivestimenti: nessuno

Peculiarità: aperture "a gelosia"

FUNZIONI ABITATIVE ALL'INTERNO DELLA CASA

Piano terra:

Cucina

Cantina

Stalla

Portico

Piano primo:

Camere da letto

Granaio e fienile

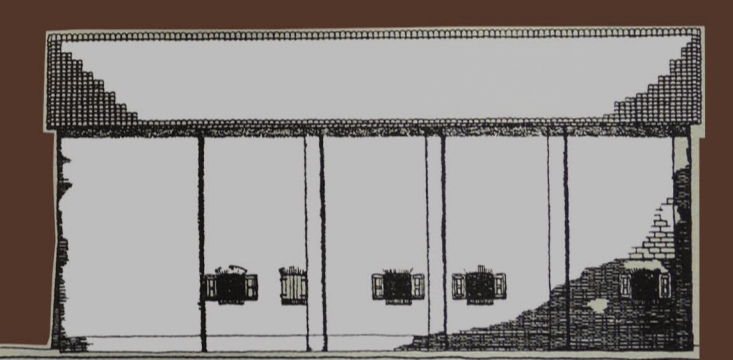
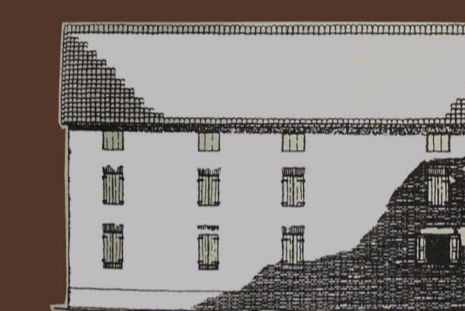
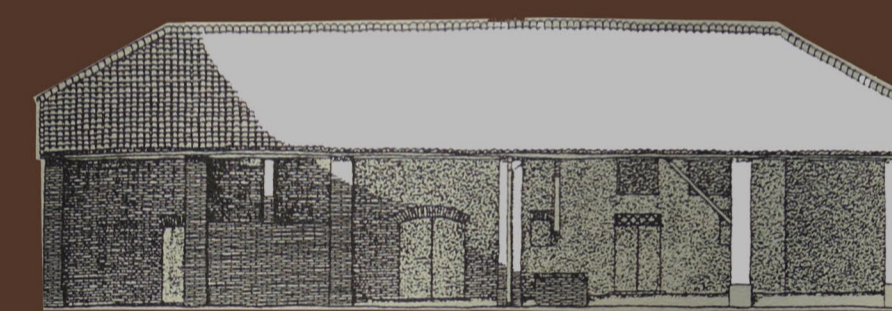

CASA EMILIANO-MODENESE O "A CORPO UNICO".

CASA QUADRATA



PIANO PRIMO: a sud si trovano le camere da letto, a nord, sopra la stalla, il granaio ed il fienile.

CASA CON ANDITO



PIANO PRIMO: suddivisione simmetrica con camere da letto a sud e granario e fienile a nord. Scala a doppia rampa.

XVI - XVIII sec.: RIVOLUZIONE AGRONOMICA (Integrazione di agricoltura ed allevamento. Ampliamento di dimensioni della stalla per il ricovero di un maggior numero di capi di bestiame.)

CASA PORTICATA



PIANO PRIMO: camere da letto disposte in modo intorno al corpo scala. Sopra alla stalla si trova il fienile. Porticato a doppia altezza.

CASA A PORTA MORTA



PIANO PRIMO: nella casa si trovano le camere da letto. La porta morta ha un piano di calpestio più alto rispetto al resto della struttura. Sopra la stalla si trova il fienile.

CASA BOLOGNESE O "A CORPI SEPARATI".

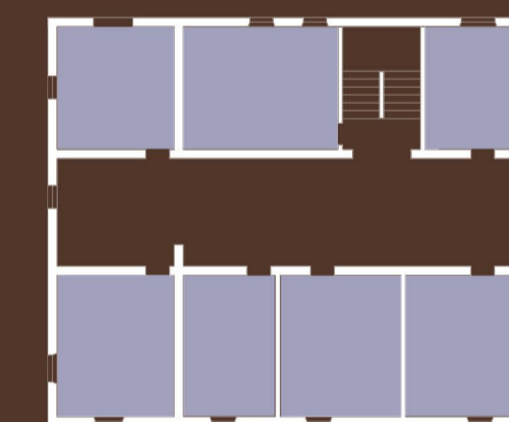

PIANO PRIMO: distribuzione in sequenza delle camere da letto. Il portico della Barchessa è a doppia altezza e permette il carico del foraggio nel fienile, collocato sopra la stalla.

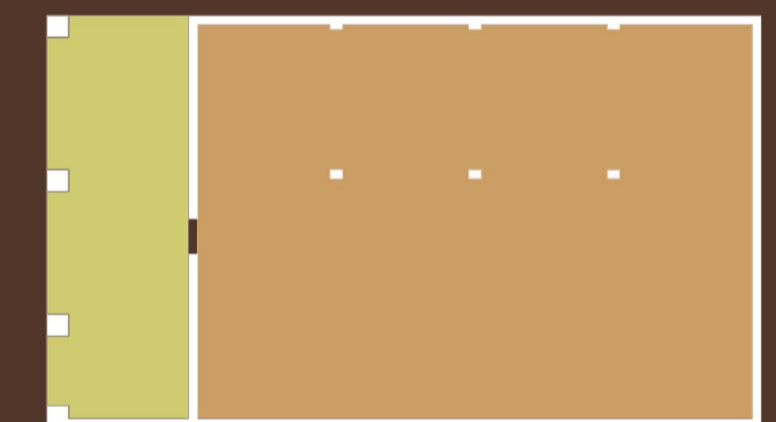

PIANO TERRA: suddivisione in quattro ambienti: portico, stalla, cantina e cucina.



PIANO TERRA: ambienti come in casa quadrata con aggiunta dell'andito, elemento di distribuzione.

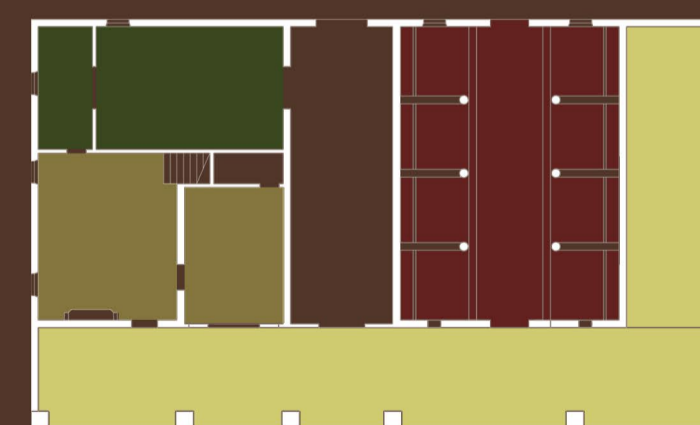

PIANO TERRA: lato sud porticato dove si accede alla stalla ed alla casa, poste sulla stessa linea.

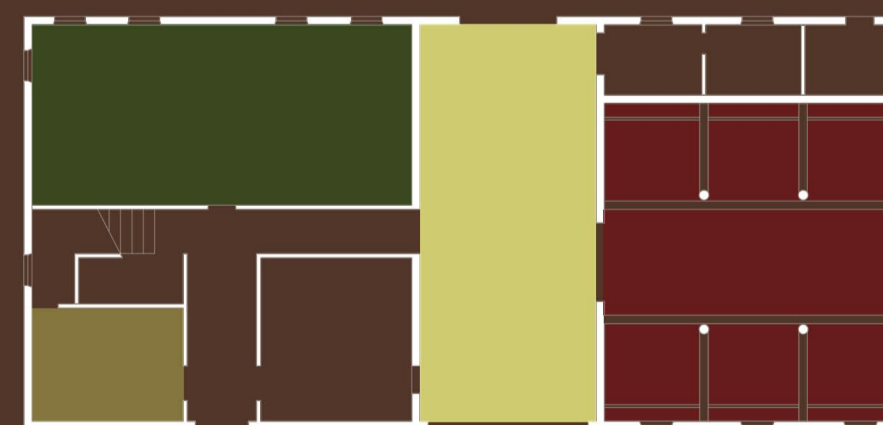

PIANO TERRA: Ingresso della casa e della parte rustica sotto la porta morta. Distribuzione come caso precedente.



PIANO TERRA: due volumi distinti: casa e stalla con stallino. La parte rustica si chiama Barchessa e presenta un portico sul lato est.

