

PROSPETTO NORD

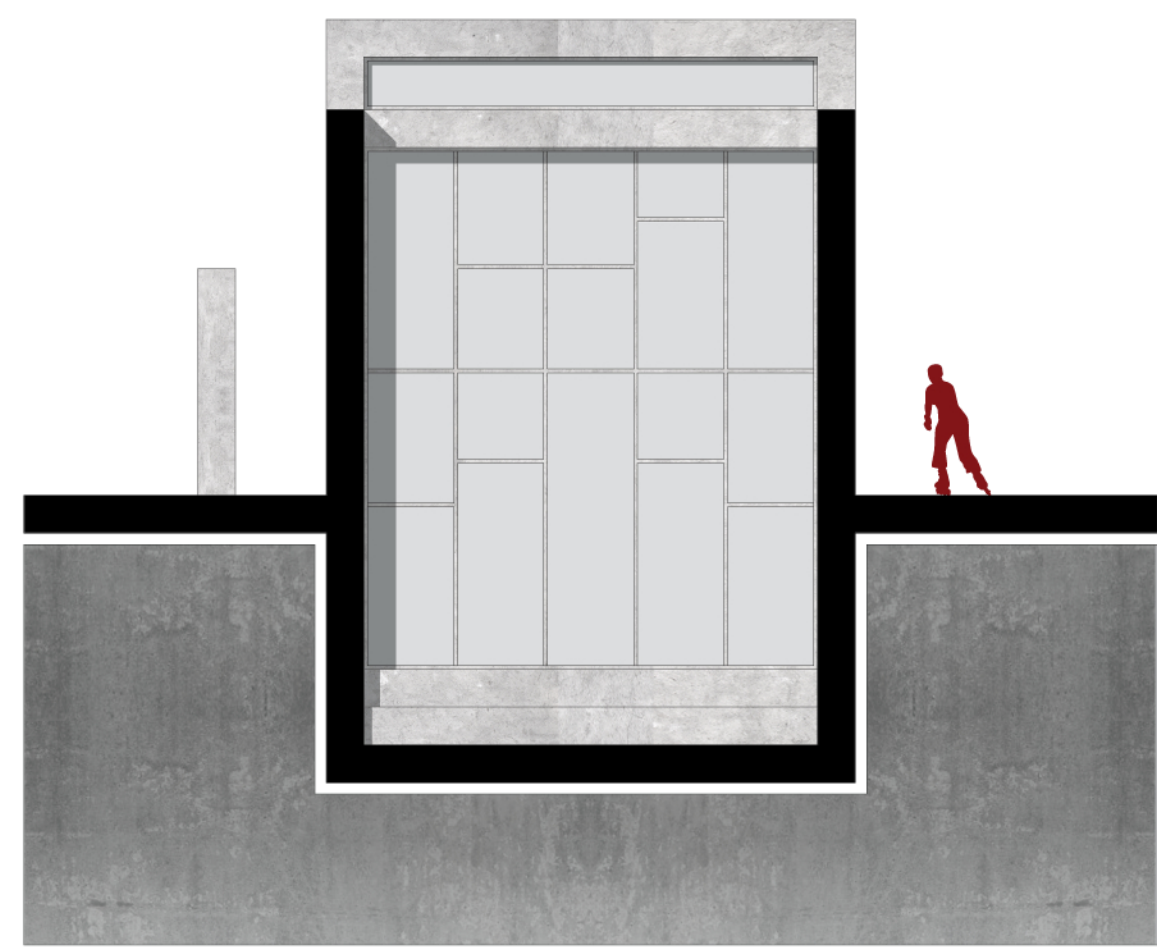

PROSPETTO SUD



PROSPETTO EST

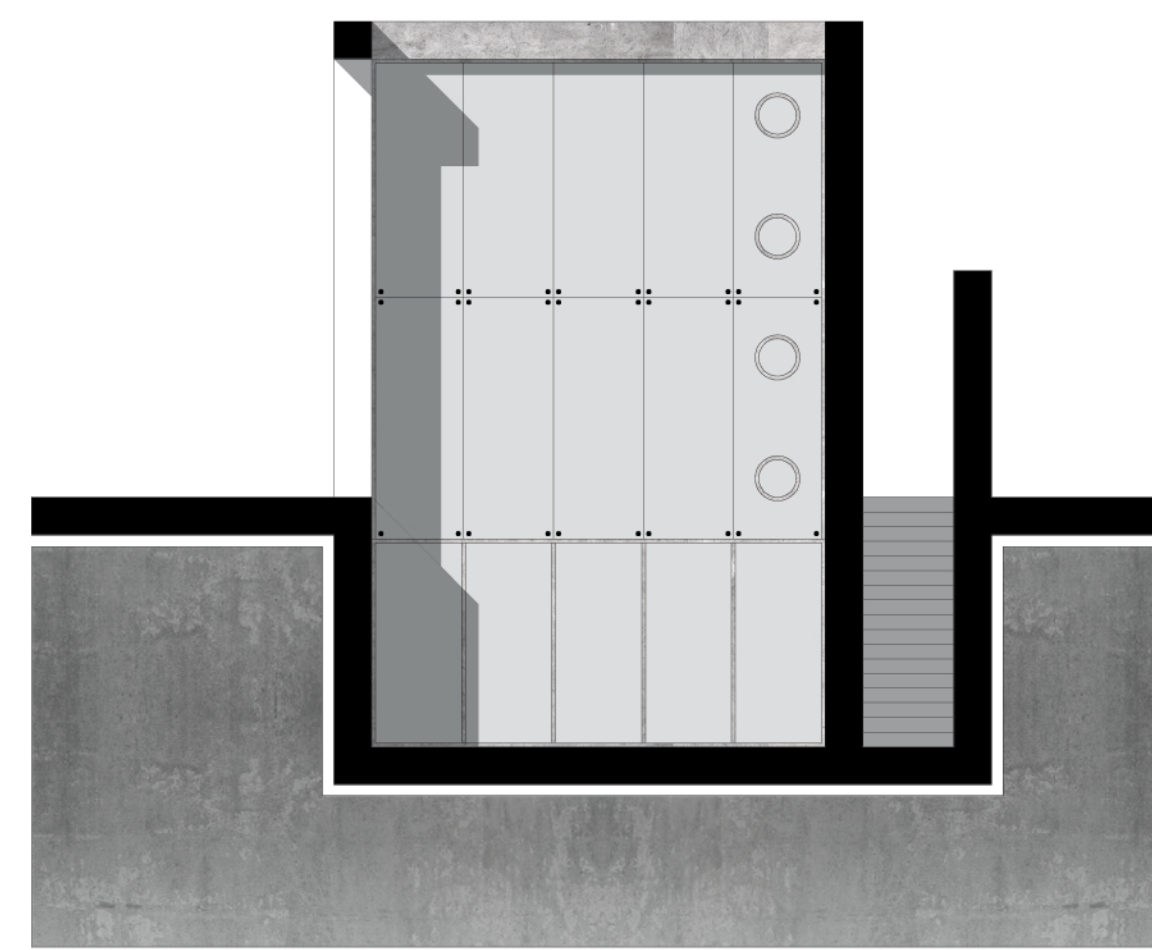

SEZIONE OVEST

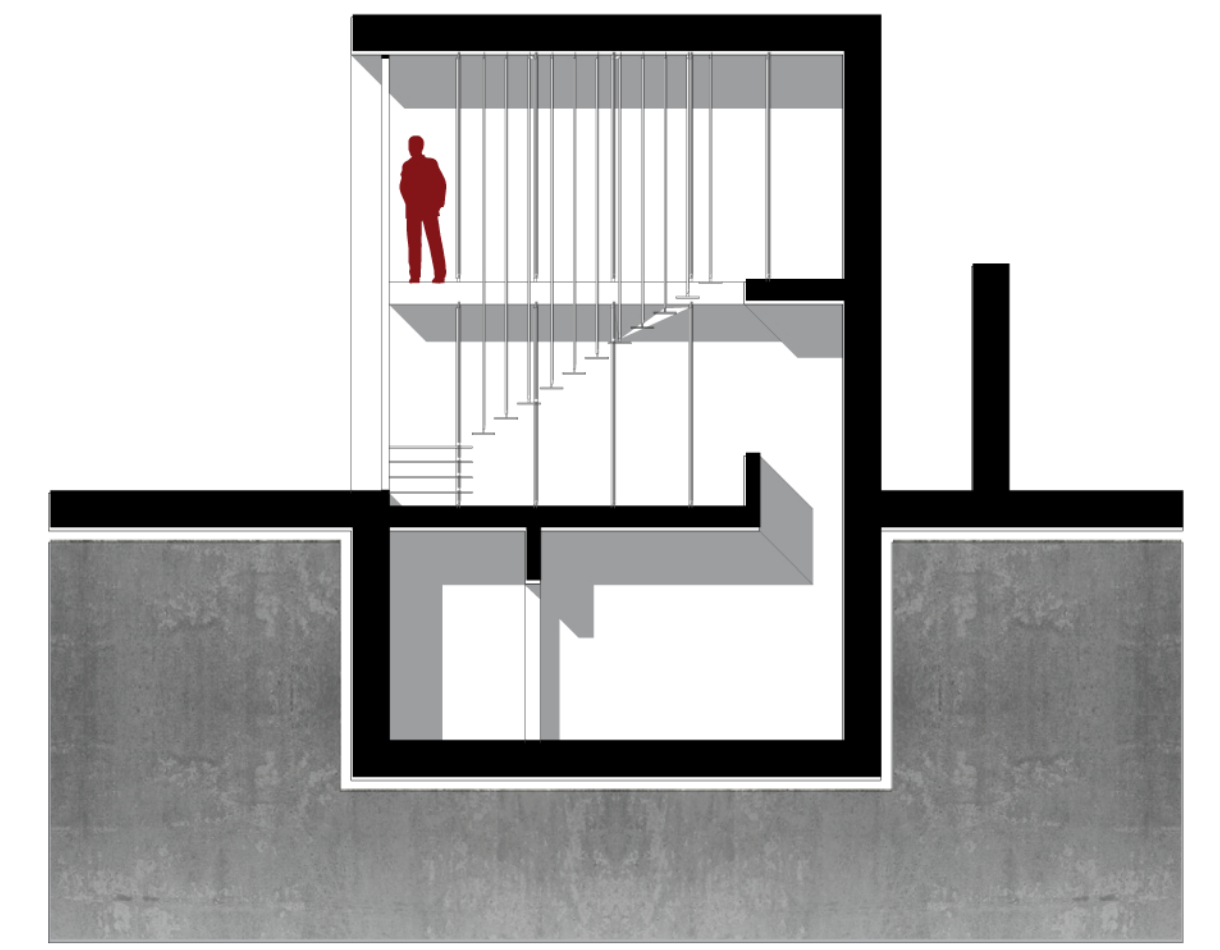

SEZIONE TRASVERSALE C-C'



SEZIONE LONGITUDINALE B-B'

FASE DUE

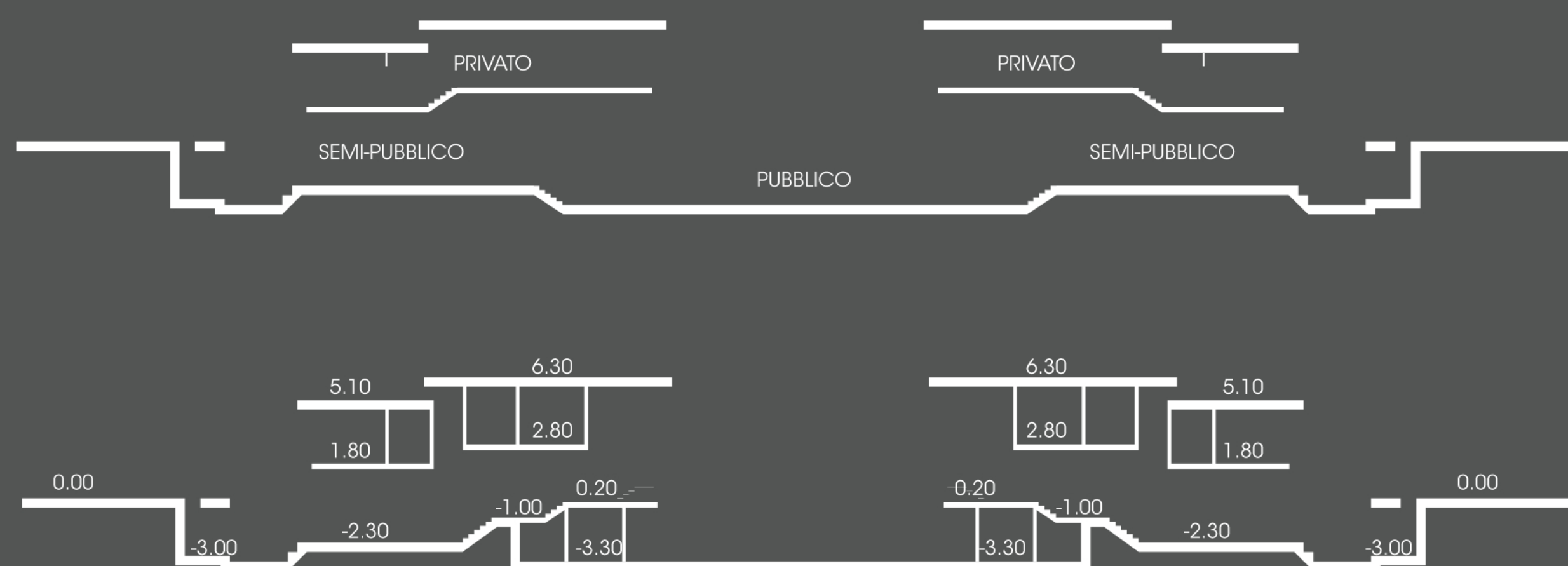

La casa a lama si sviluppa in sezione su livelli sfalsati. I diversi interpiani caratterizzano gli ambienti pubblici semi-pubblici e privati. Dal momento che l'abitazione presenta un piano interrato a quota -3 m, il grande soggiorno al piano terra ha un'altezza di 4 m così da permettere alla luce di entrare. Le solette procedono sfalsate al livello 0 per dividere gli ambienti di atelier, soggiorno, cucina e studio e al livello 1 dove sono presenti le camere da letto. Scavata nel terreno si trova la sauna affacciata al patio privato della residenza.

COMPOSIZIONE DEI VOLUMI

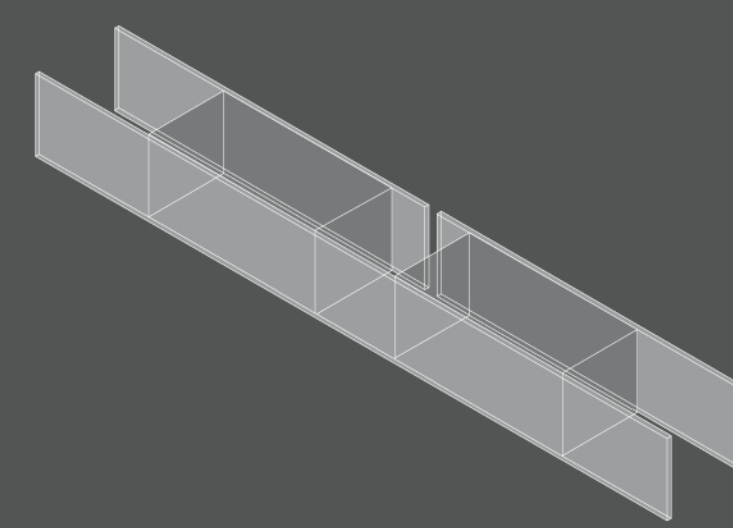

La casa a lama segue il principio del muro abitato e si compone di due setti esterni che contengono un volume abitato. La componente opaca costituita dai setti si contrappone alla trasparenza del volume centrale. La residenza si colloca all'interno dei corridoi urbani e ad essi è collegata a quota -3m.

