

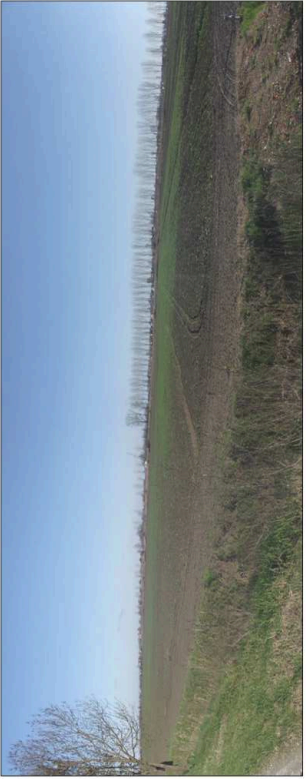

1. Valli di Novellara e Reggolo: ambito di tutela ambientale



2. Campi agricoli all'interno della zona di tutela ambientale



3. Scordo delle risale e della linea ferroviaria dalla strada SP 42



4. Scordo da Via della Vittoria verso la SP 42



5. Badini di coltivazione del riso



6. Canale di bonifica



7. Campi ad uso agricolo



8. Strada della Vittoria



9. Via Levata e Consorzio C.I.L.A.



10. Consorzio C.I.L.A.



11. Edificio adibito a magazzino e ricovero attrezzi



12. Fabbricati ad uso stalla



13. Filari di alberature



14. Cascina rurale



15. Ambito agricolo posto nelle vicinanze della discarica



16. Vista della zona di deposito cassonetti interna alla discarica

