

LIVELLO 0

LIVELLO 1

LIVELLO 2

LIVELLO 3

LIVELLO 4

LIVELLO 5

LIVELLO 6

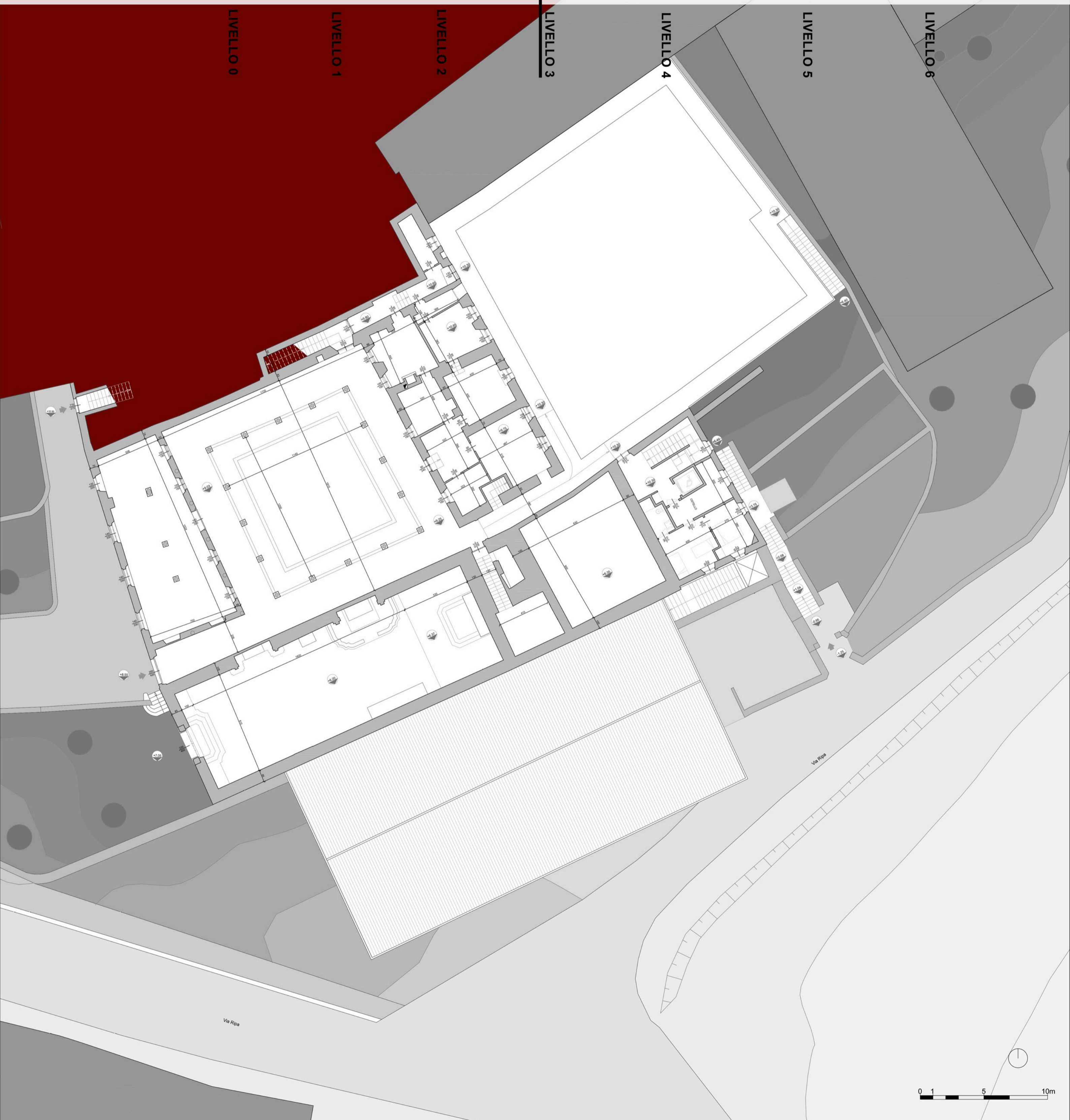

0 1 5 10m



Politecnico di Milano
Scuola di architettura e società
Tesi di laurea magistrale in architettura_Progetto e tutela per il patrimonio costruito
IL DOCUMENTO PRELIMINARE ALLA PROGETTAZIONE DEL CONVENTO DELLA RIPA DI ALBINO E IPOTESI DI RIUSO

Relatore: Gasparoli Paolo Studenti: Ferlito Mirko A.A. : 2013/2014
Correlatore: Scaltritti Matteo Ginesi giuliano

STATO DI FATTO: LIVELLO 3

COD. TAV.
A.2.3

