

1662
Fundación de Lota Bajo por el gobernador español Ángel de Peredo

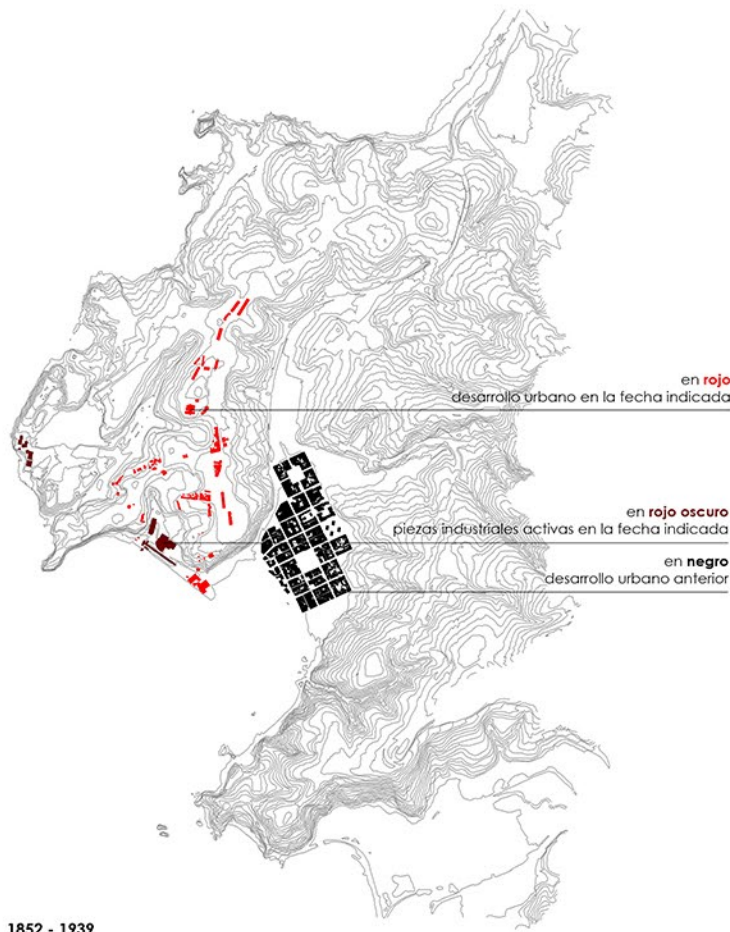

1852 - 1939
1852 / Abertura de la minería de carbon y primer asentamiento de Lota Alto / Fundación de la "Compañía de Lota" y desarrollo de la minería
1926 / Se forma el primer sindicato de los mineros que da impulso a luchas y huelgas reivindicativa de mejores condiciones de vida

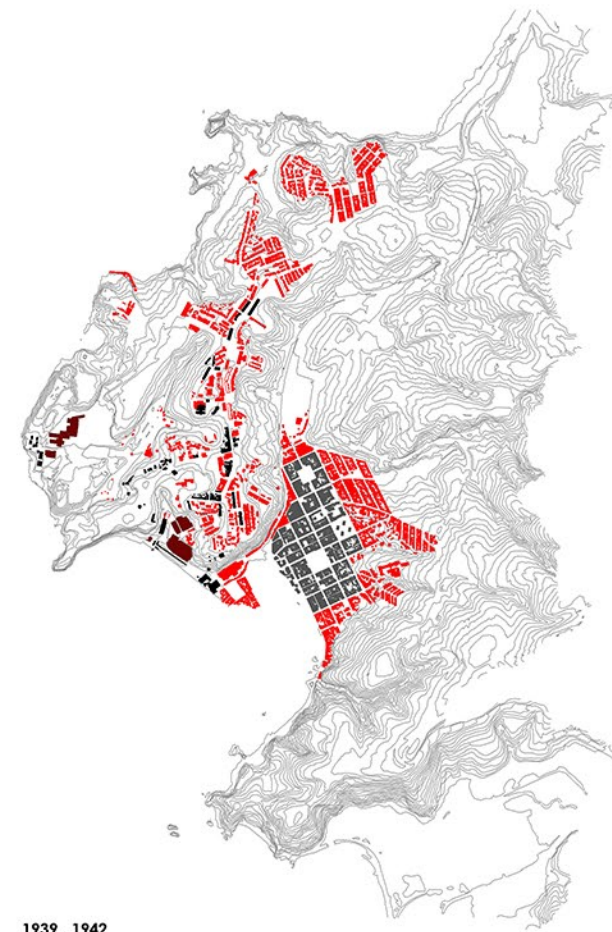

1939 - 1942
1939 / apice de la crisis sufrida por el abietura del canal de Panamá en el 1914 y el terremoto del 24 de enero

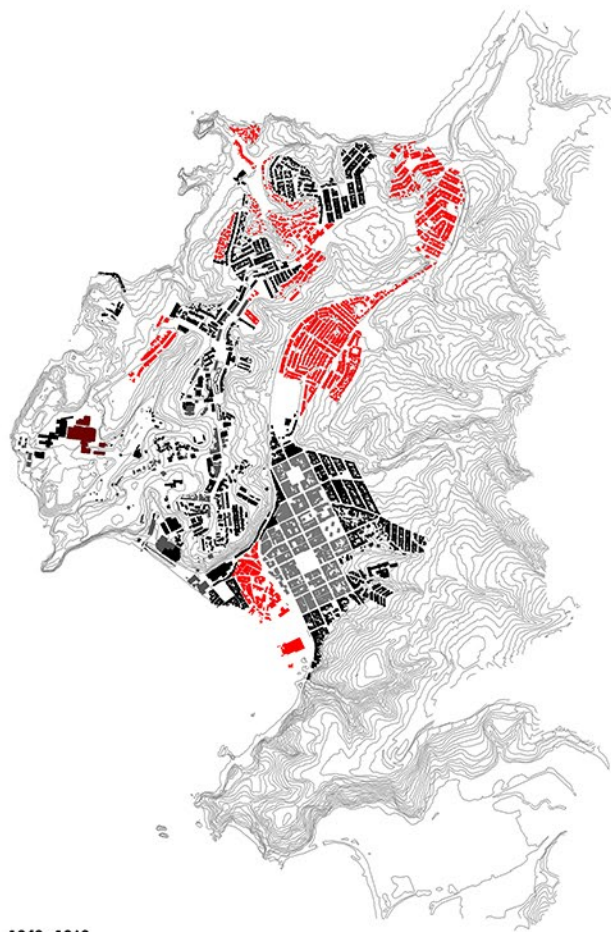

1942 - 1960
Rápido recupero de la ciudad / nuevo período de auge con la abietura de servicios en Lota Alto y expansión de la ciudad de Lota Bajo
Principio de crisis debido a la extracción del petróleo



1960 - 1997
1960 / apice de la segunda crisis lleva a una huelga de 96 días, terminada luego del terremoto del 22 de mayo
1970 / estatización de la empresa carbonífera 1973 / golpe de estado

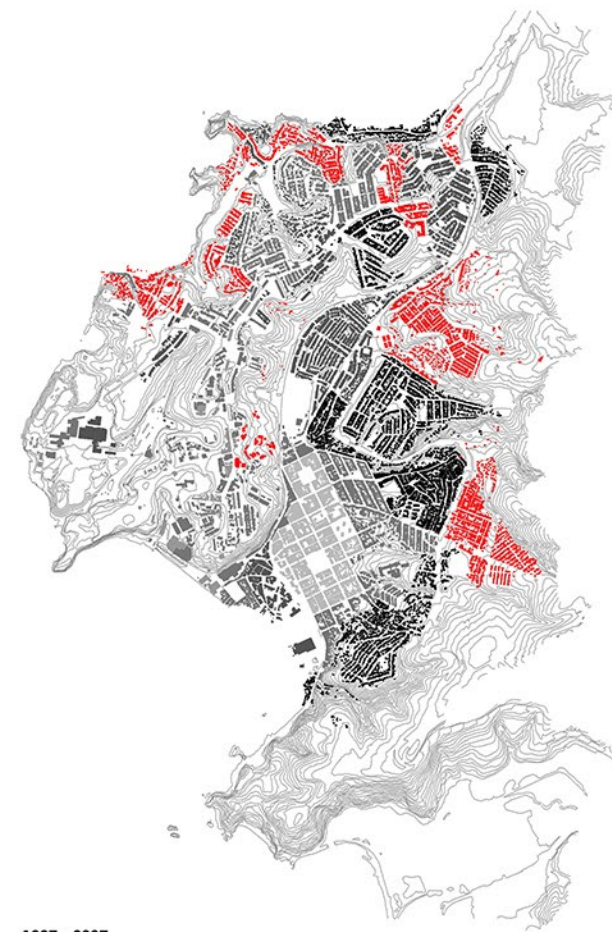

1997 - 2007
1997 / cierre de la mina el 14 abril
2007 / planteamiento de un programa de reconversión hacia el sector turístico



2013
Se indica la diferenciación entre Lota Alto y Lota Bajo y los relativos elementos fundacionales.
Actualmente, se están configurando nuevos asentamientos direccionados hacia los bordes costero y montaño.



Lota Bajo
Se indica el elemento fundacional y se pone en relación con los patrones de asentamiento del sector.
Se evidencian dos tejidos distintos, uno ortogonal a manzanas más antiguo y uno arborizado desarrollados más recién.
En ambos caso se trata de un tejido denso y compacto, que impone su partido a la morfología del terreno.

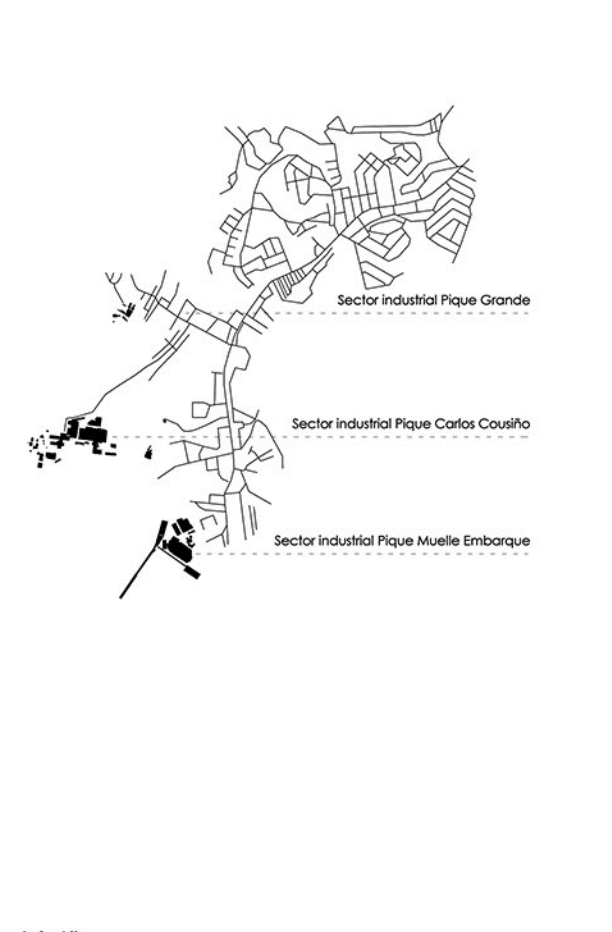

Lota Alto
Se indican los elementos fundacionales y se ponen en relación con los patrones de asentamiento del sector.
Se evidencian tejidos mixtos arborizados y a espina de pescado que a menudo se disgrega y fragmenta adaptándose a la morfología del terreno y dejando porciones de asentamiento incompletas.