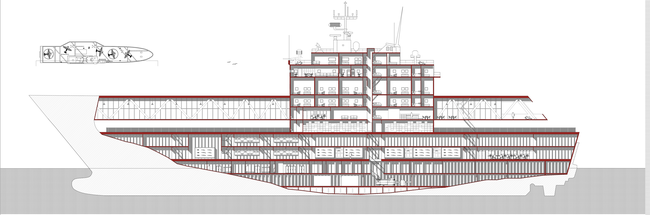

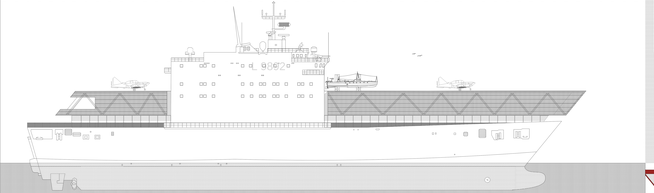

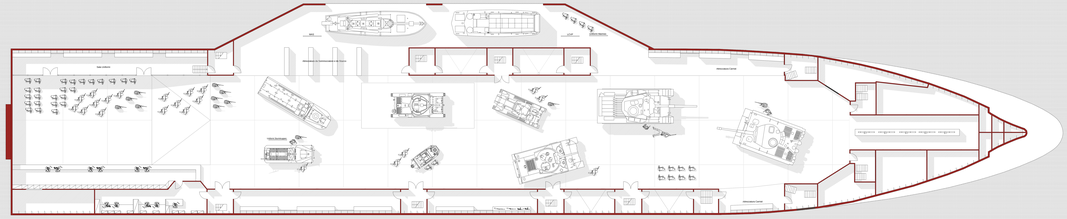

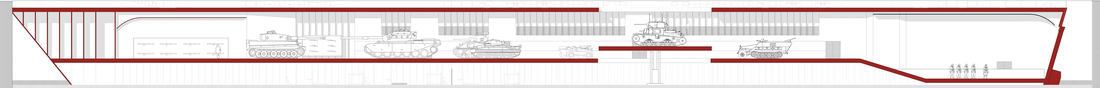

La Mostra nella Galleria del Piano Garage:

La Galleria del Piano Garage ospita la parte della mostra dedicata principalmente ai veicoli corazzati, mezzi terrestri e reperti che hanno combattuto nella Campagna d'Africa durante il Secondo Conflitto Mondiale.
Si articola come un grande spazio centrale dove sono posizionati, quasi in modo casuale, i mezzi corazzati, e una serie di ambienti accessori, come una seconda galleria minore, dove sono esposti i reperti, e una terza galleria che ospita una proiezione di video. Sulle laterali dove sono installate le teche destinate ad ospitare uniformi, armi leggere e oggetti utilizzati durante la campagna, e le sale video, dove sono proiettati video d'epoca che documentano la guerra in Africa.
Alcune uniformi sono posizionate accanto ai veicoli militari, in modo da creare dei diorami in scala 1:1 che possano aiutare il visitatore a calarsi negli scenari di combattimento.
Le didascalie e descrizioni dei pezzi esposti sono posizionate in una fascia lungo la parete di ribordo.

Oggetti Esposti:

Uniforme

- Uniforme Britannica
- Uniforme Americana
- Sopraveste
- Kepì
- Elmetto Britannico
- Uniforme Americana
- Kurtka Polski
- Loose

Anfibi e Imbarcazioni

Anfibio per Ufficiali

Lancia

Automezzi

Jeep

Camion

Carri Armati Leggeri

M3 A1 Stuart

M3 Chaffee

Carri Armati Pesanti

Medio Tipo

M4 Sherman

M2 Chaffee

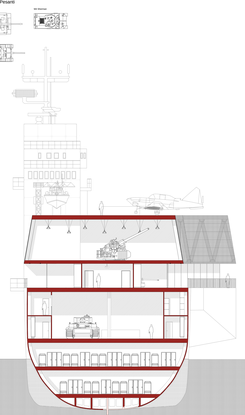

Studio delle Teche Espositive:

Dettaglio Tronco della Teca - Sezione

Spaccato Assonometrico della Teca

Spaccato Assonometrico della Sala Espositiva

Vista Prospettica di una delle Teche

LEGO PLAN

Politecnico di Milano
Scuola di Ingegneria Edile - Milano
Anno Accademico 2020-2021
Dottorato Internazionale Città Storiche e Siti Minori
DOTTORATO IN ARTICHITECTURE CITIES REPORTS
Docente:
Laura Anna Maria Pizzigoni
Coordinatori:
Laura Montedoro
Laura Montedoro
Laura Montedoro
Laura Montedoro
Laura Montedoro
Laura Montedoro
Studio delle Teche Espositive
Tavola n.
Tavola Studio delle Teche Espositive
Studio delle Teche Espositive
Studio delle Teche Espositive