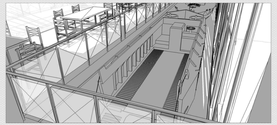

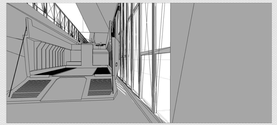

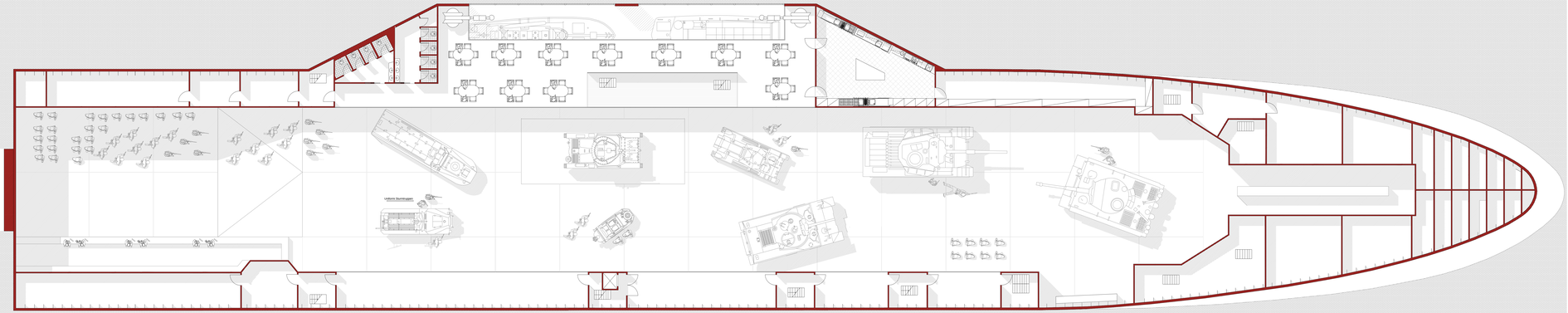

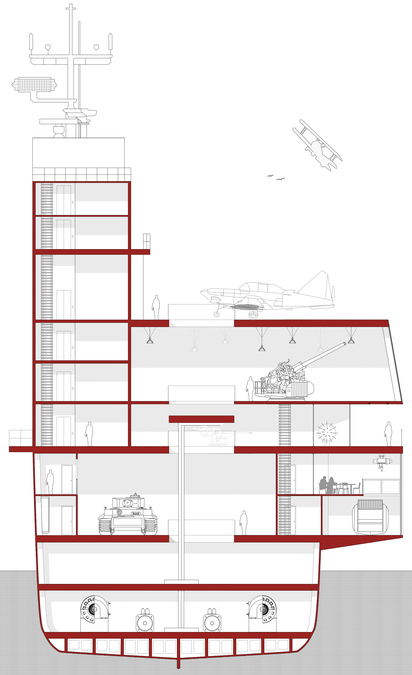

ILLUMINAZIONE

Sistema di Illuminazione per le Gallerie

BEGHELLI

Tipologia di Lampada: Led
Potenza: 250W
Flusso Luminoso: Regolabile, fino a 20000lm
Diffusione della Luce: Regolabile, sia diffondente che d'accento
Colore della Luce: Bianco neutro
Installazione: a sospensione

Altre info: Corpo in alluminio pressofuso
Schermo in vetro temperato

Sistema di Illuminazione per Ristorante, Bookshop e spazi piccoli

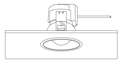

ERCO Quintessence Downlight-Wallwasher

Tipologia di Lampada: Led
Potenza: 18W - 38W
Flusso Luminoso: 1710lm - 4500lm
Diffusione della Luce: Downlight e wallwasher
Colore della Luce: Bianco neutro
Tipo di incasso: Fuga in ombra

KEY PLAN

Politecnico di Milano
Facoltà di Architettura

Anno Accademico 2004-2005

Nolting e ricomposizione della San Marco in Museo dell'Esercito, dell'Aeronautica e della Marina

Tesi di Laurea di:
Andrea Mora

Relatore:
prof. Pier Federico Caliari

Correlatori:
prof. Francesco Leoni
arch. Paolo Nicolin Pilade
arch. Paolo Cordoni
arch. Sara Ghiandoni
arch. Alessia Chiappanno

Scala:
1:100

Tavola n°:
4

Pianta del Mezzanino, Sezione del Piano Mezzanino, Sezione Trasversale, Schemi