

Politecnico di Milano, Scuola di Architettura e Società, Corso di Laurea magistrale in Progettazione Architettonica.

Ri-Formare Milano: Progetto di riqualifica di Piazza S. Maria del Suffragio e nuova residenza per studenti sul corso XXII Marzo.

Relatore: PIERINI ORSINA SIMONA

Correlatore: ISASTIA ALESSANDRO

Laureandi: Roberto Franchini matr. 786463, Gaspare Giacona matr. 786583.

A.A. 2013/2014

INDICE

TAV. 1_ANALISI E STATO DI FATTO 1:1000

TAV. 2_PLANIVOLUMETRICO 1:500

TAV. 3_ATTACCO A TERRA 1:200

TAV.4 SEZIONE SUD E PIANO PRIMO 1:200

TAV.5 PIANO TERRA 1:100 E PROSPETTO NORD 1:100

TAV.6 PIANO PRIMO 1:100 E SEZIONE OVEST 1:200

TAV.7 PIANO SECONDO 1:100 E SEZIONE SUD 1:100

TAV.8 PIANO TERZO 1:100 SEZIONE EST 1:100

TAV. 9 PIANO QUARTO 1:100 PROSPETTO NORD 1:100

TAV. 10 PIANJO QUINTO 1:100 PROSPETTO OVEST 1:100

TAV. 11 NODI TECNOLOGICI 1:50

TAV. 12 NODI TECNOLOGICI 1:50

TAV. 13 NODI TECNOLOGICI SEZIONE 1:20

ABSTRACT

Il progetto affronta il tema di riqualifica urbana di Corso XXII Marzo e Piazza S. Maria del Suffragio, voluto dal Comune di Milano con il piano di Ri-Formare Milano.

Il progetto prevede la demolizione dell'edificio esistente sull'angolo di Via Foldi e il Corso XXII Marzo con conseguente riqualifica del lotto, attraverso la costruzione di uno studentato, uno spazio di Coworking e una biblioteca pubblica.

Il progetto parte da un'analisi dell'area sopra citata, con un inquadramento e cenni storici. In seguito la tesi si sviluppa attraverso diversi elaborati grafici, dal piani volumetrico, fino alla definizione di tutti gli spazi interni degli edifici, rappresentati sia in pianta che in alzato, senza tralasciare la parte tecnica-costruttiva dell'involucro edilizio.

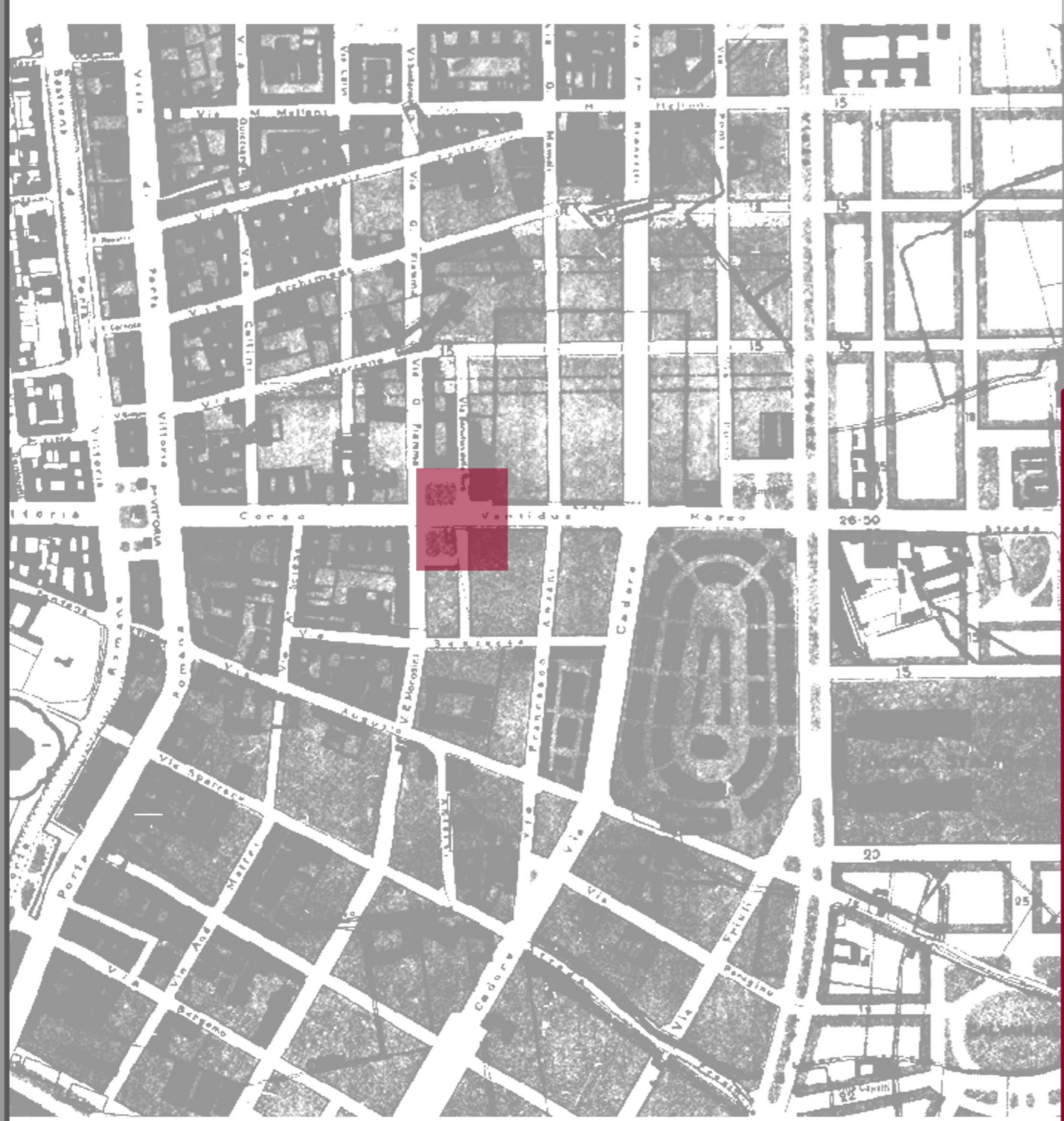
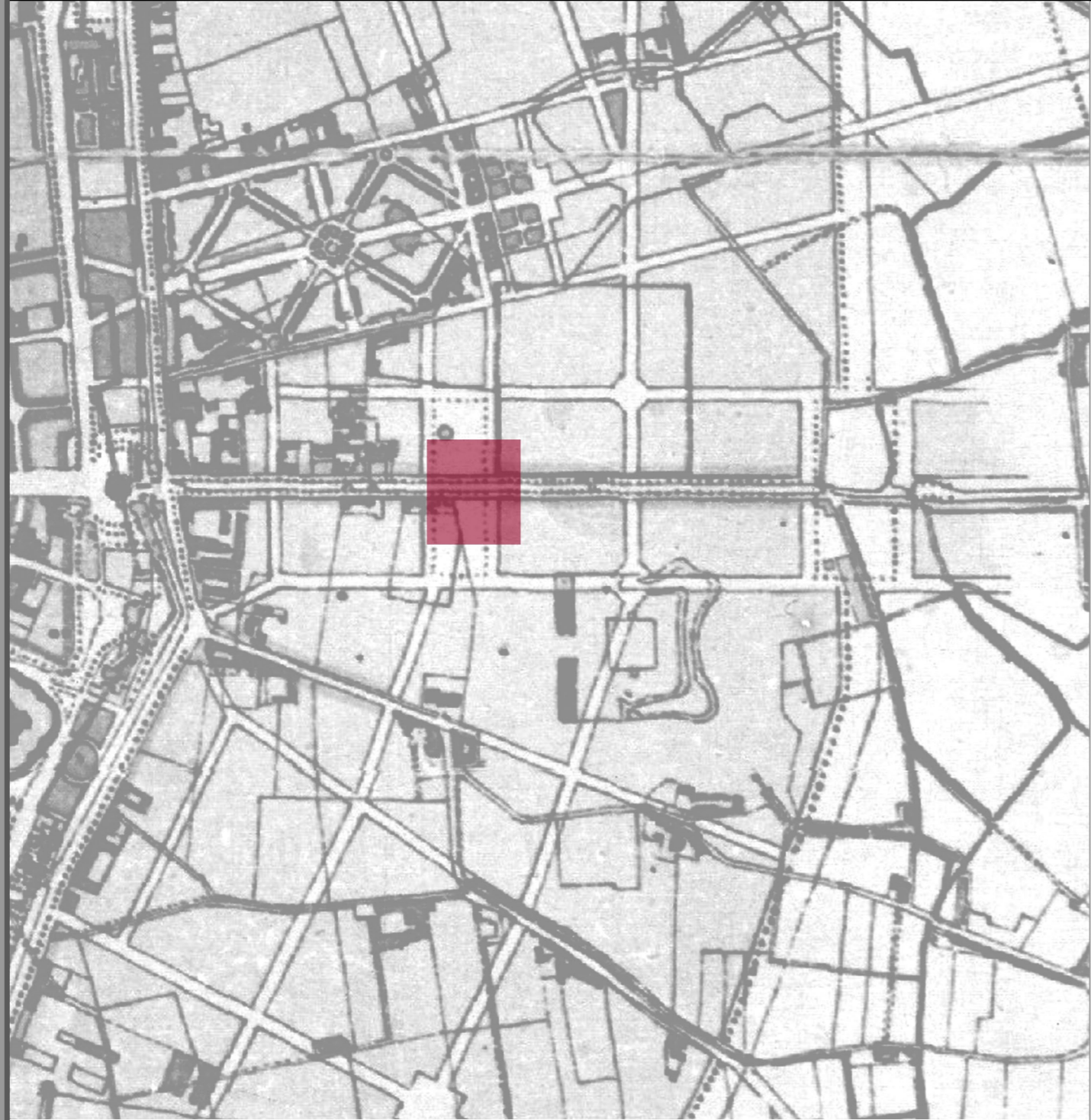

Politecnico di Milano, Scuola di Architettura e Società, Corso di laurea in Progettazione Architettonica a.a. 2013/14
Tesi di Laurea magistrale_RI-Formare Milano: Progetto di riqualifica di S. Maria del Suffragio e nuova residenza per studenti in Corso XXII Marzo.

Relatrice: Pierini Orsina Simona
Correlatore: Isastia Alessandro
Studenti: Franchini Roberto
Giacca Gaspare

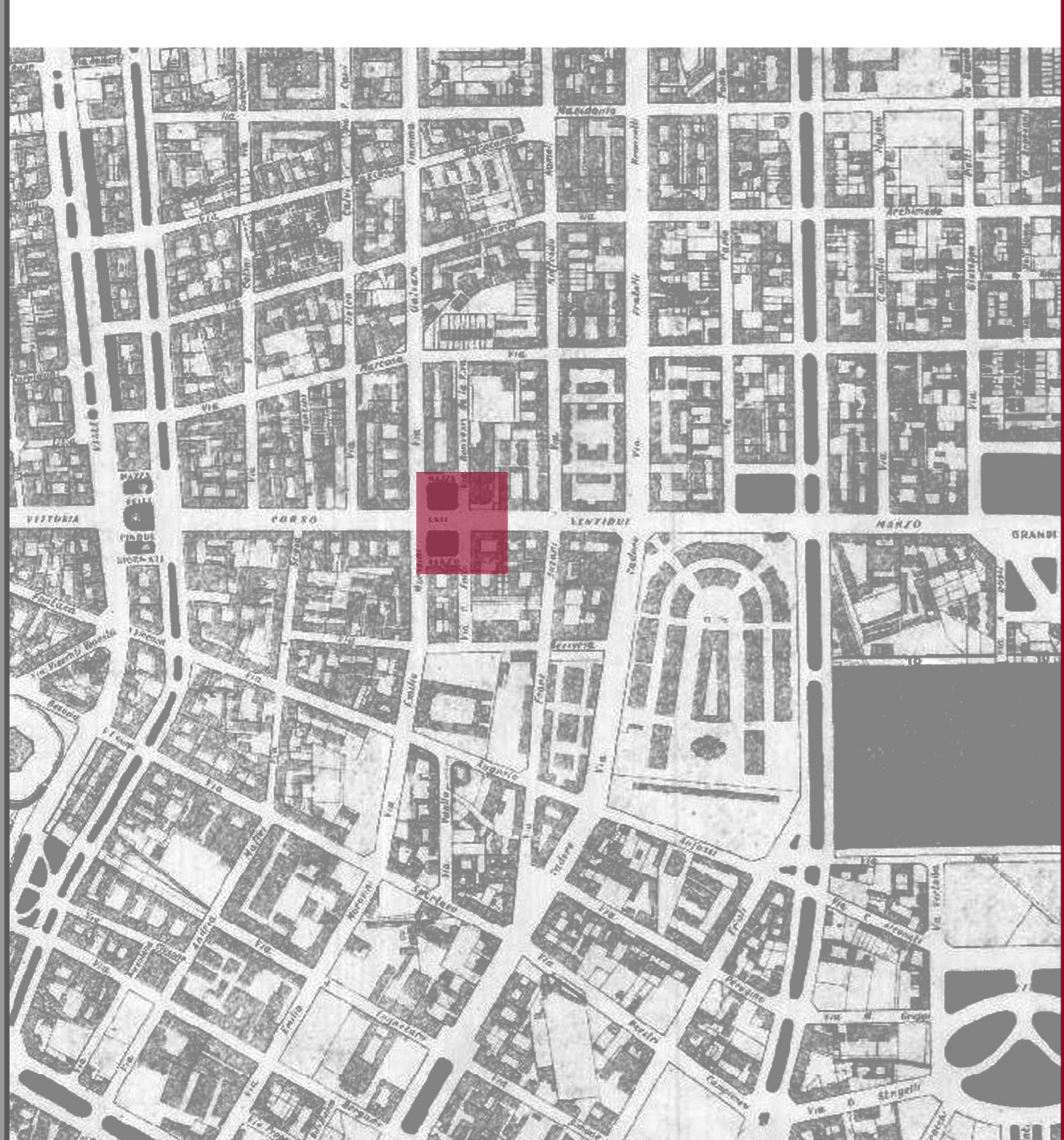

Stato di fatto 1_1000

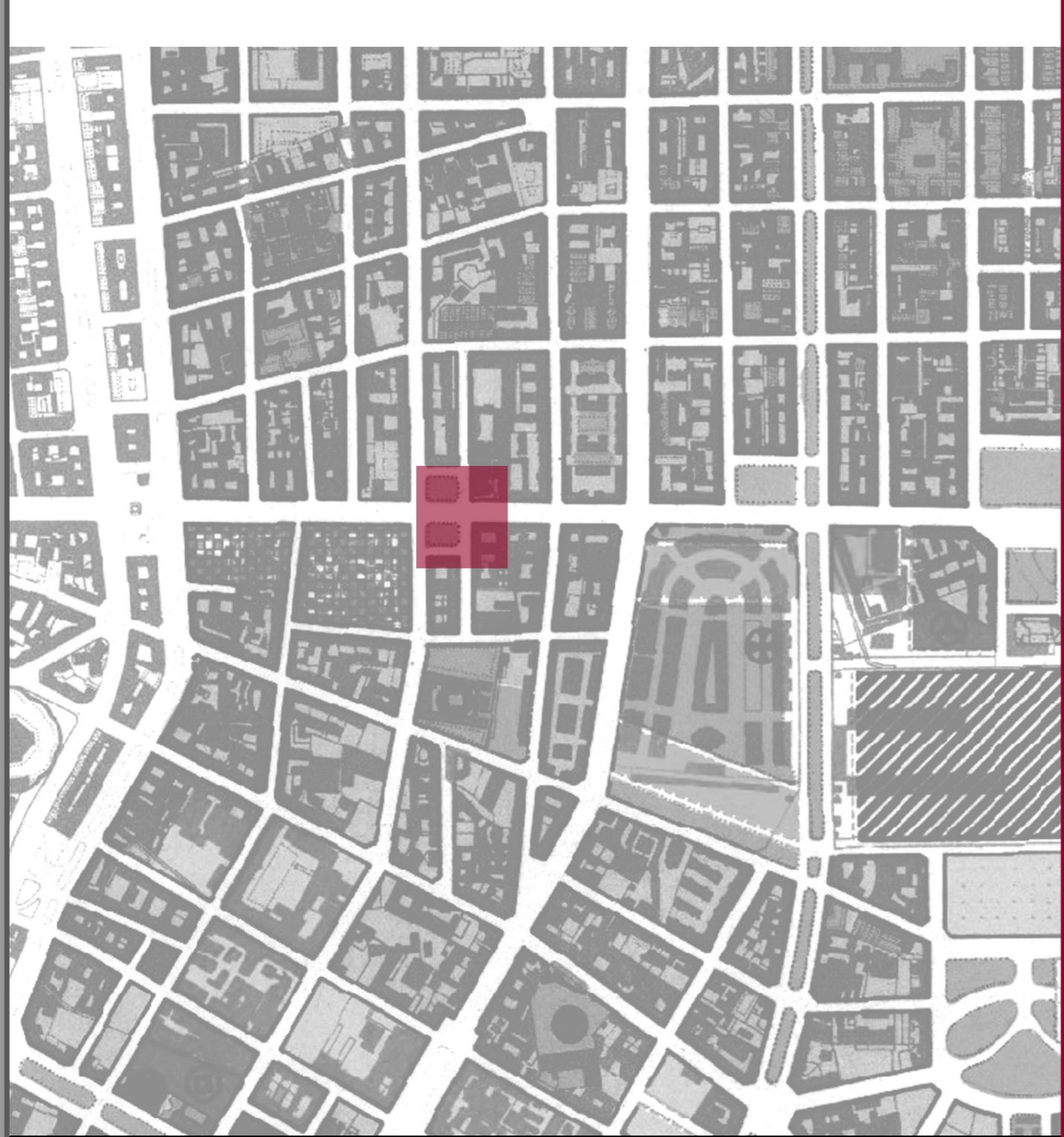

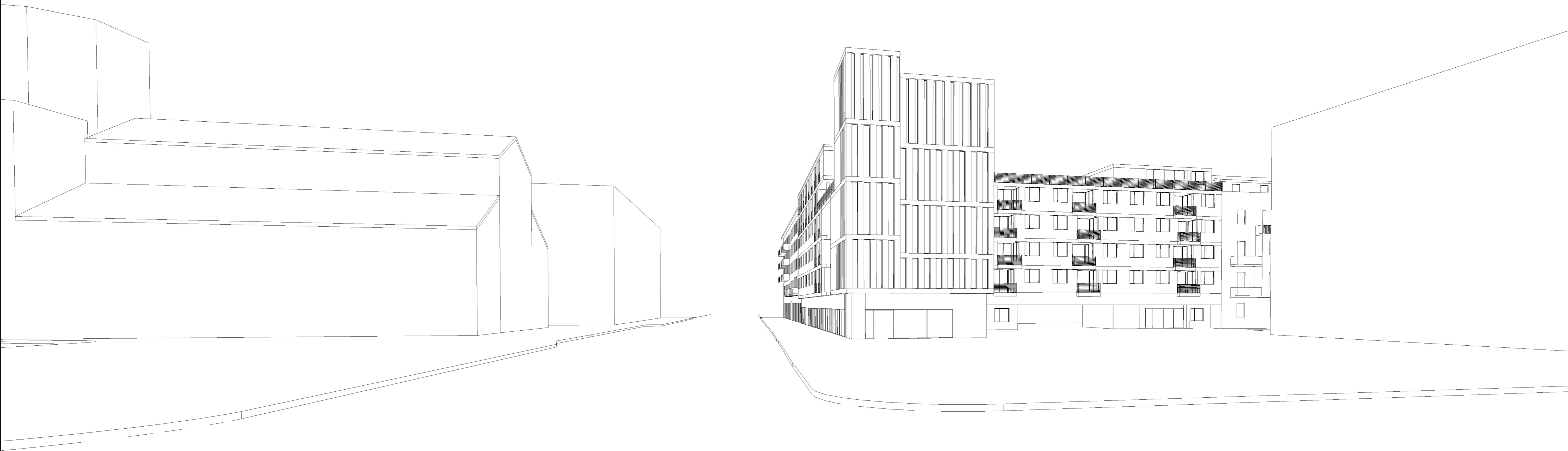

Planivolumetrico 1_500





Attacco a terra 1_200

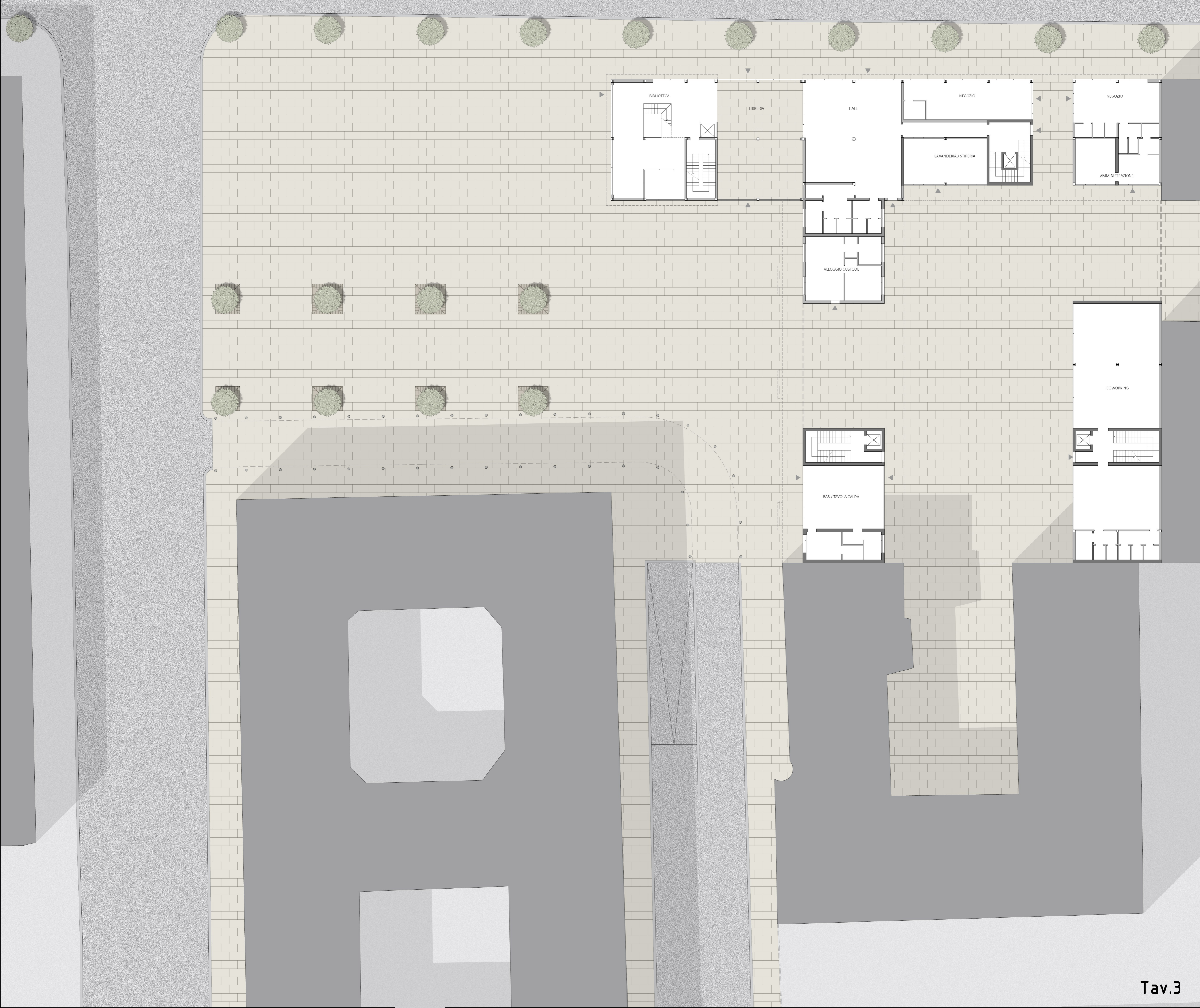

Sezione Sud 1_200

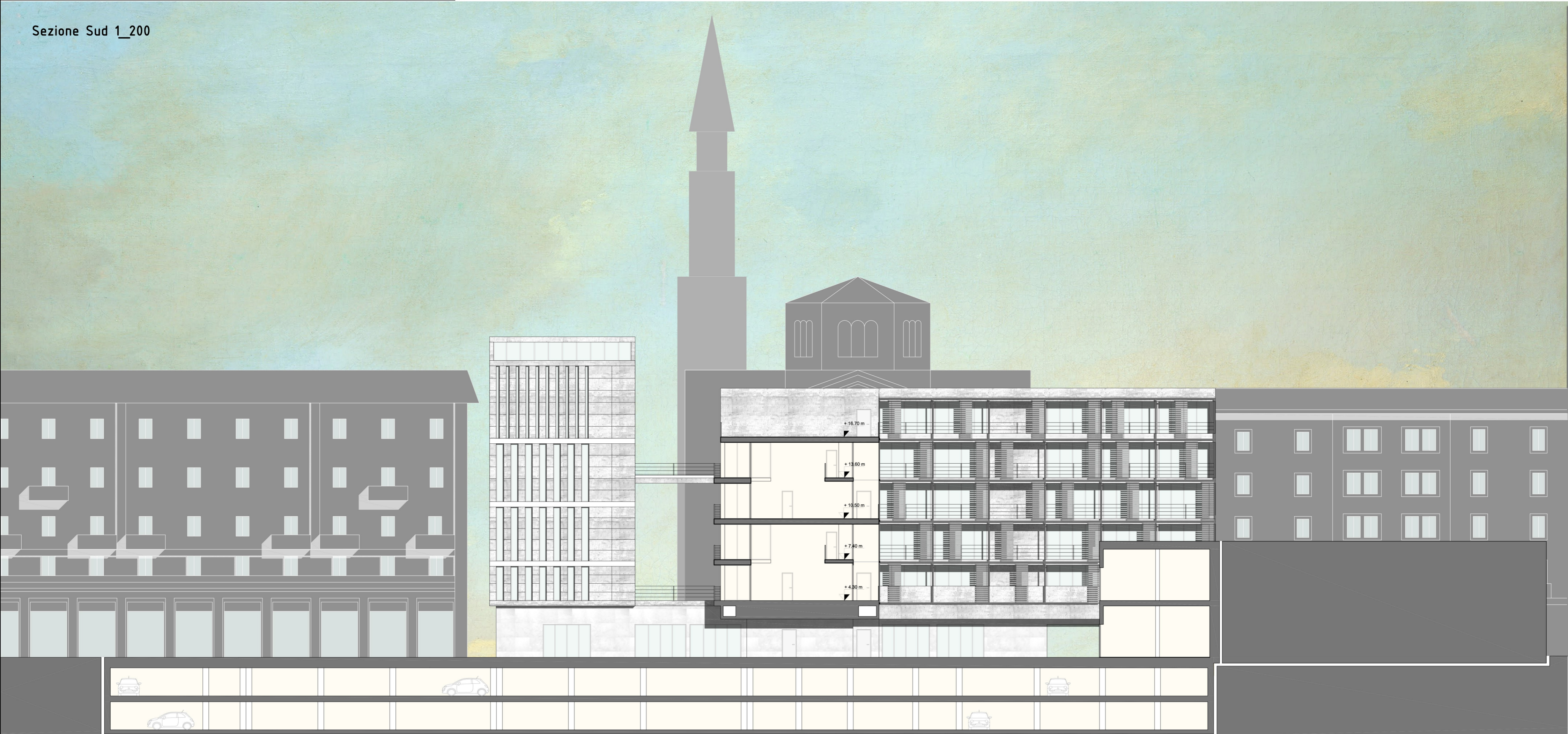

Pianta piano primo 1_200

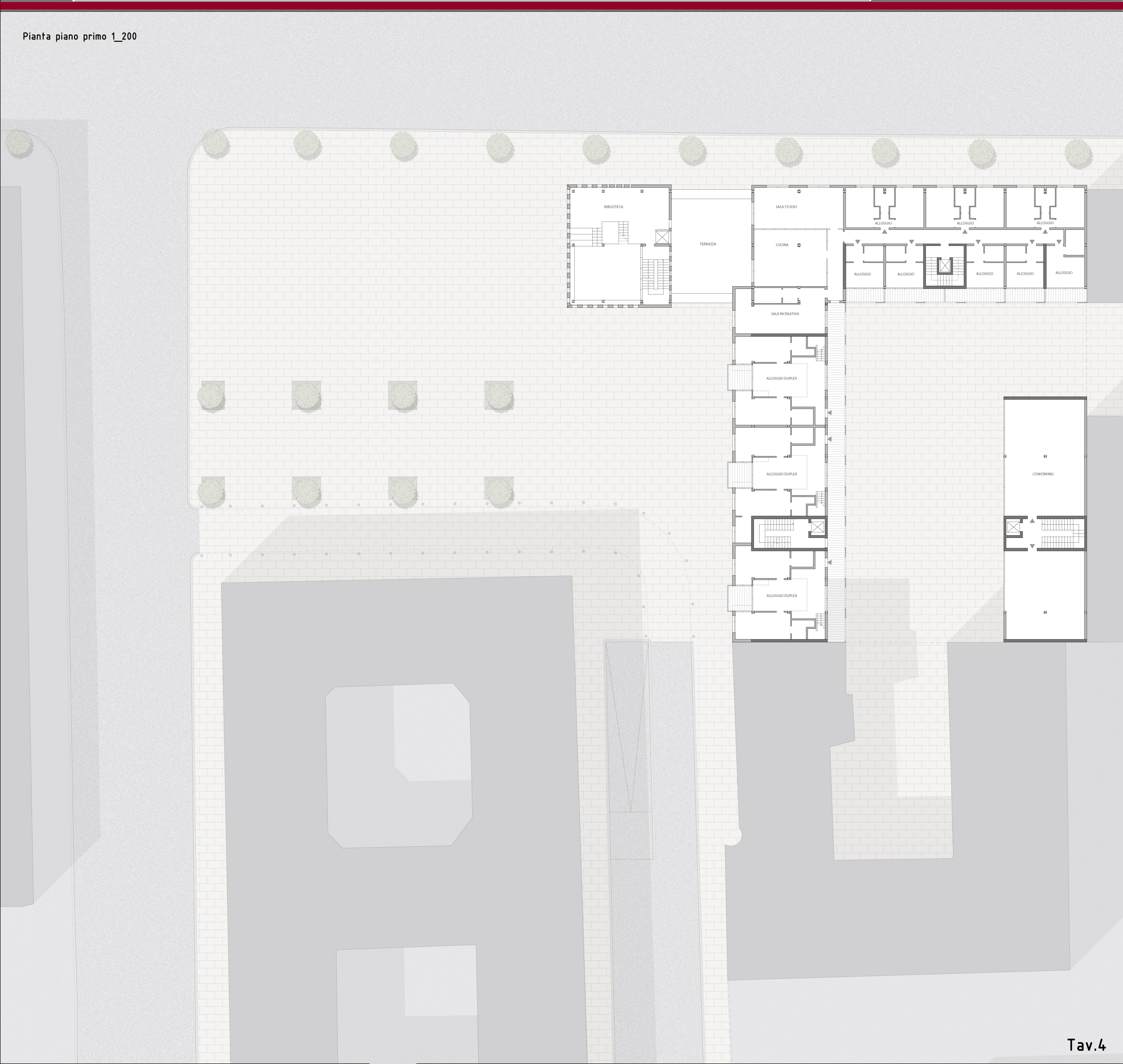

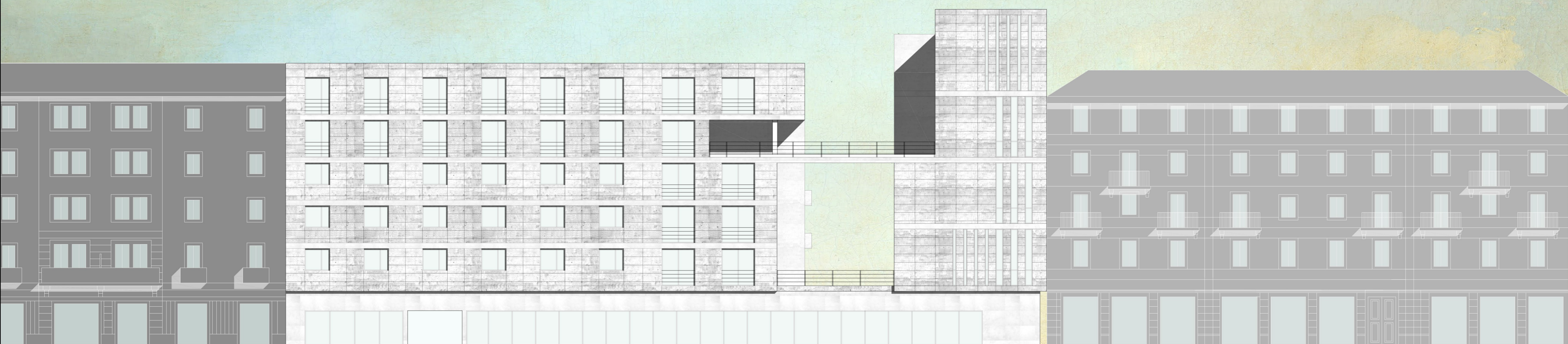

Pianta piano terra 1_100



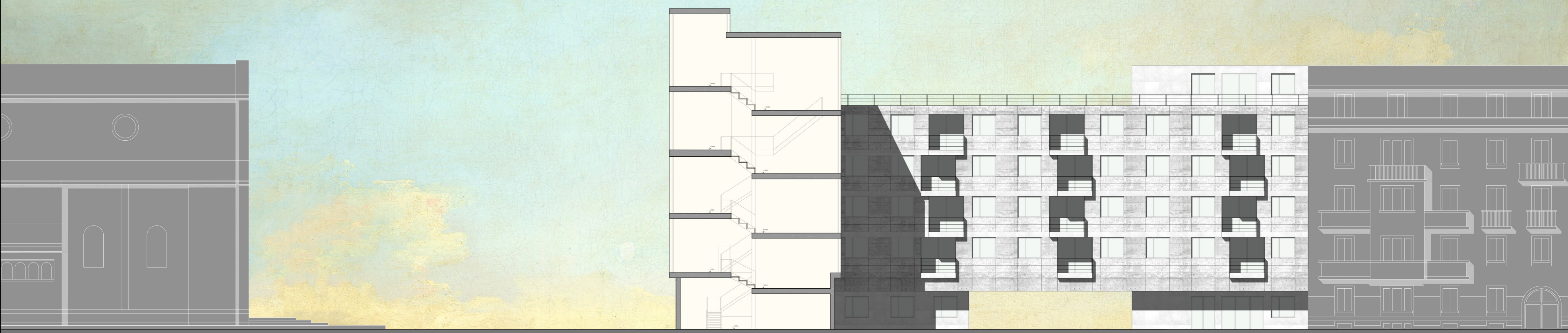

Pianta piano primo 1_100



Sezione Sud 1_100



Pianta piano secondo 1_100

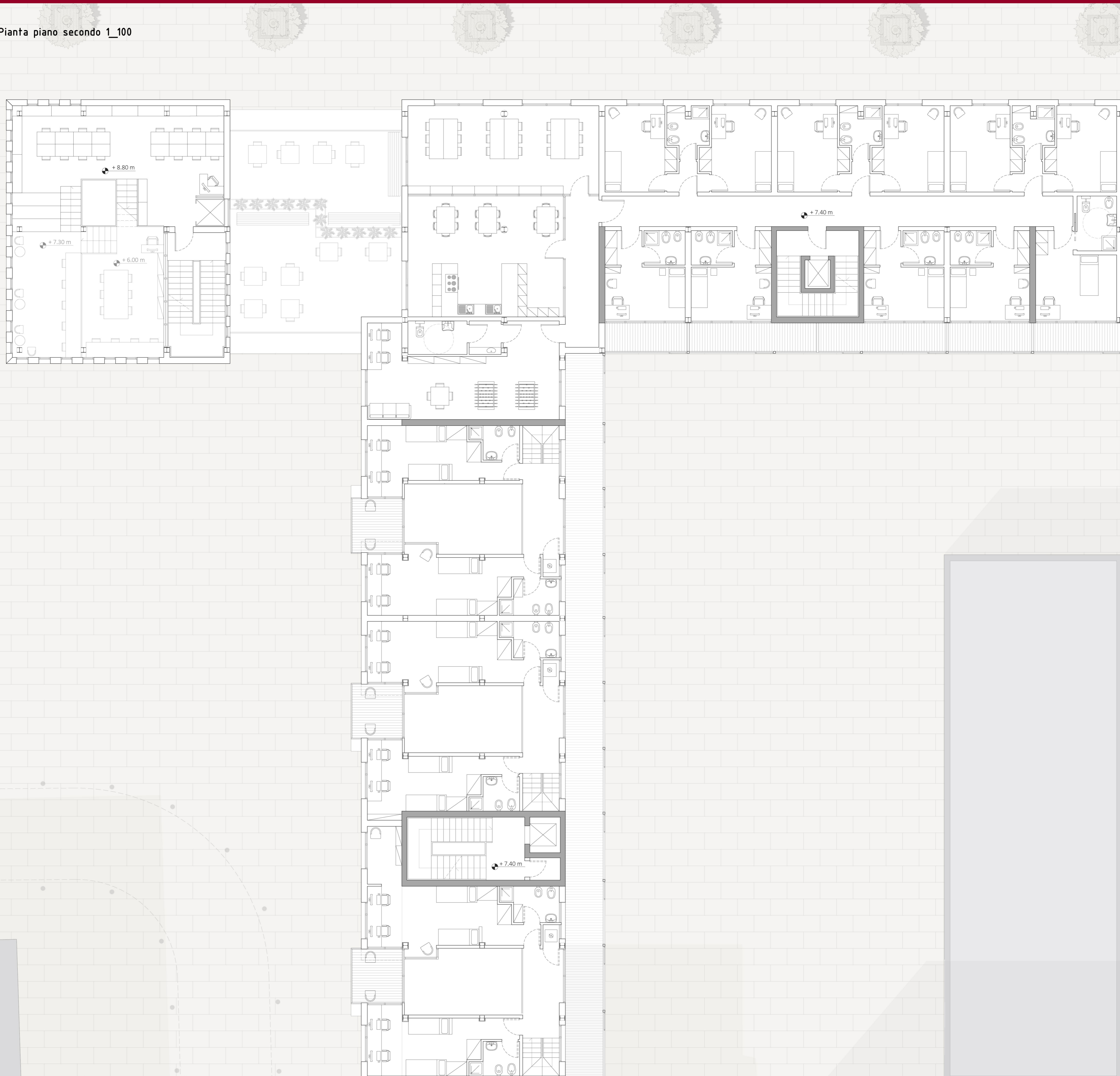



Pianta piano terzo 1_100

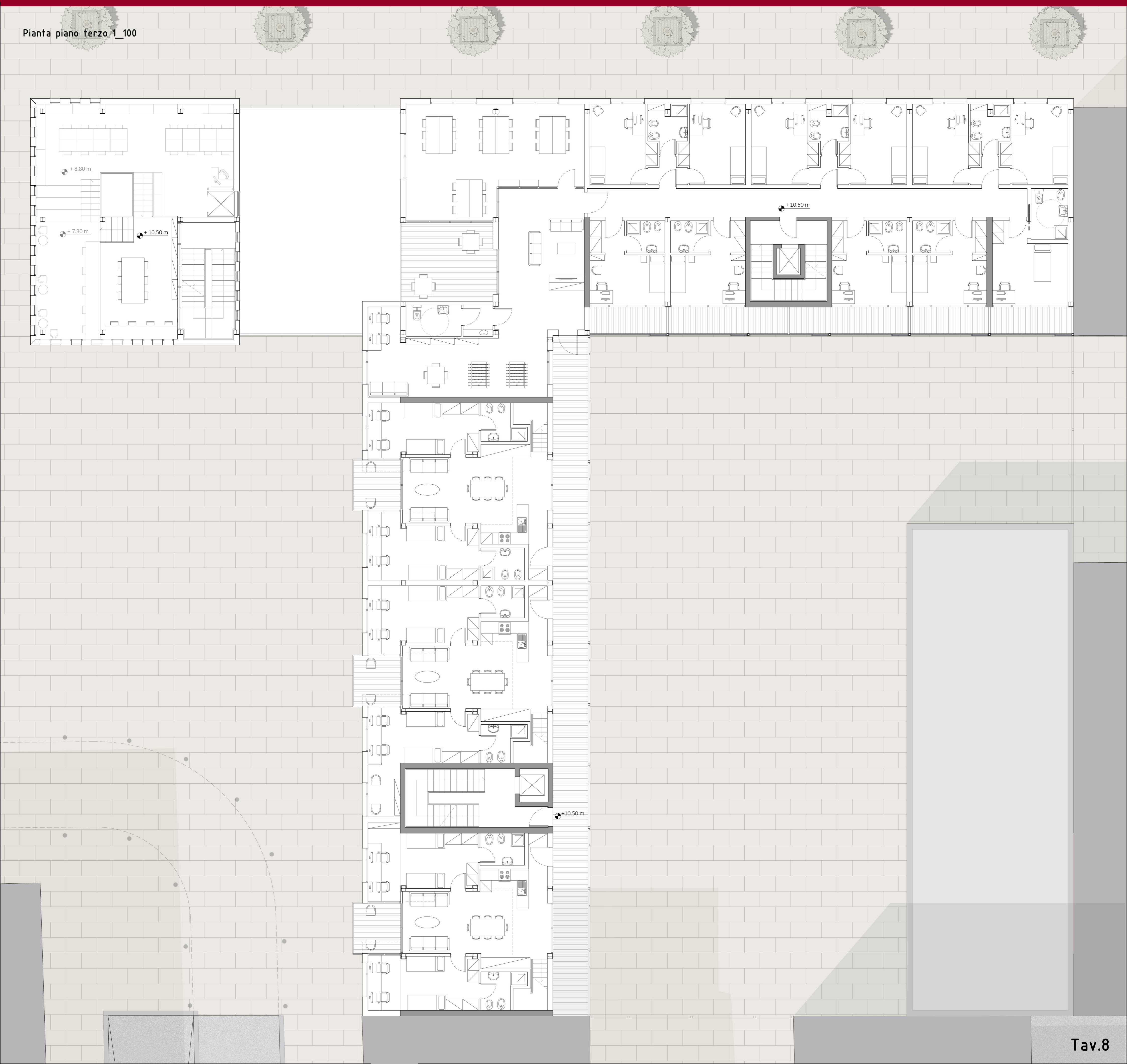

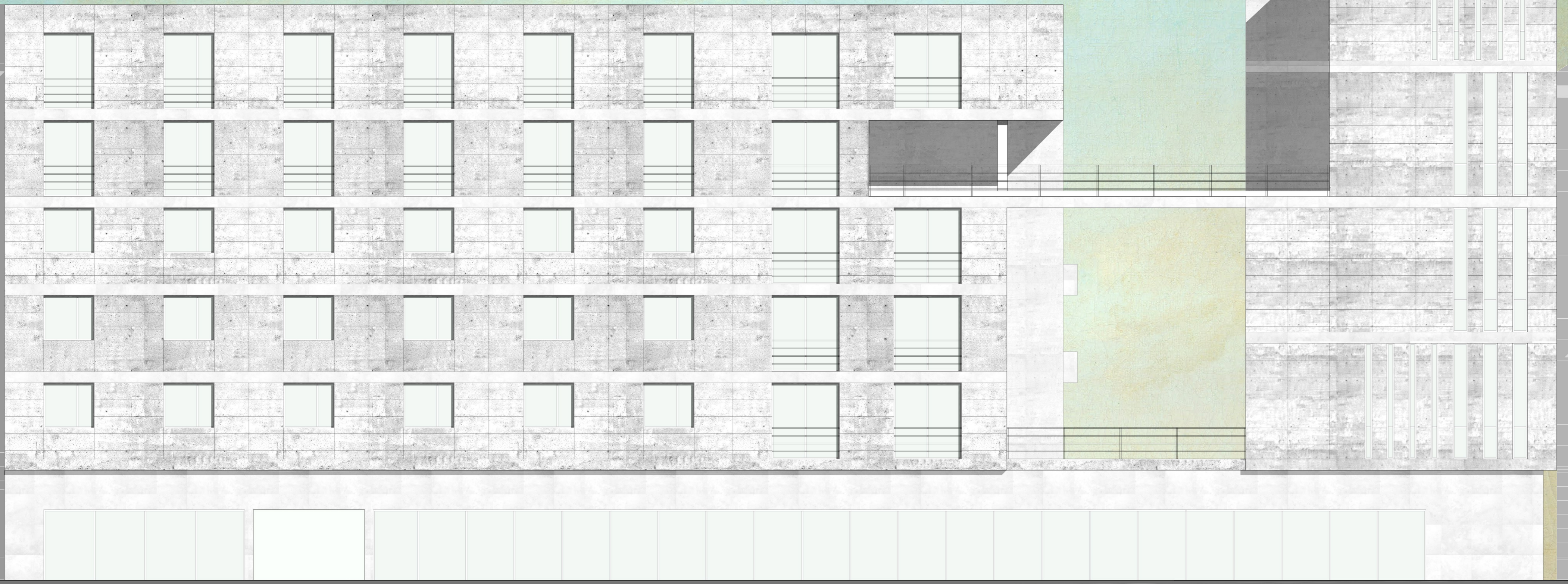

Pianta piano quarto 1_100

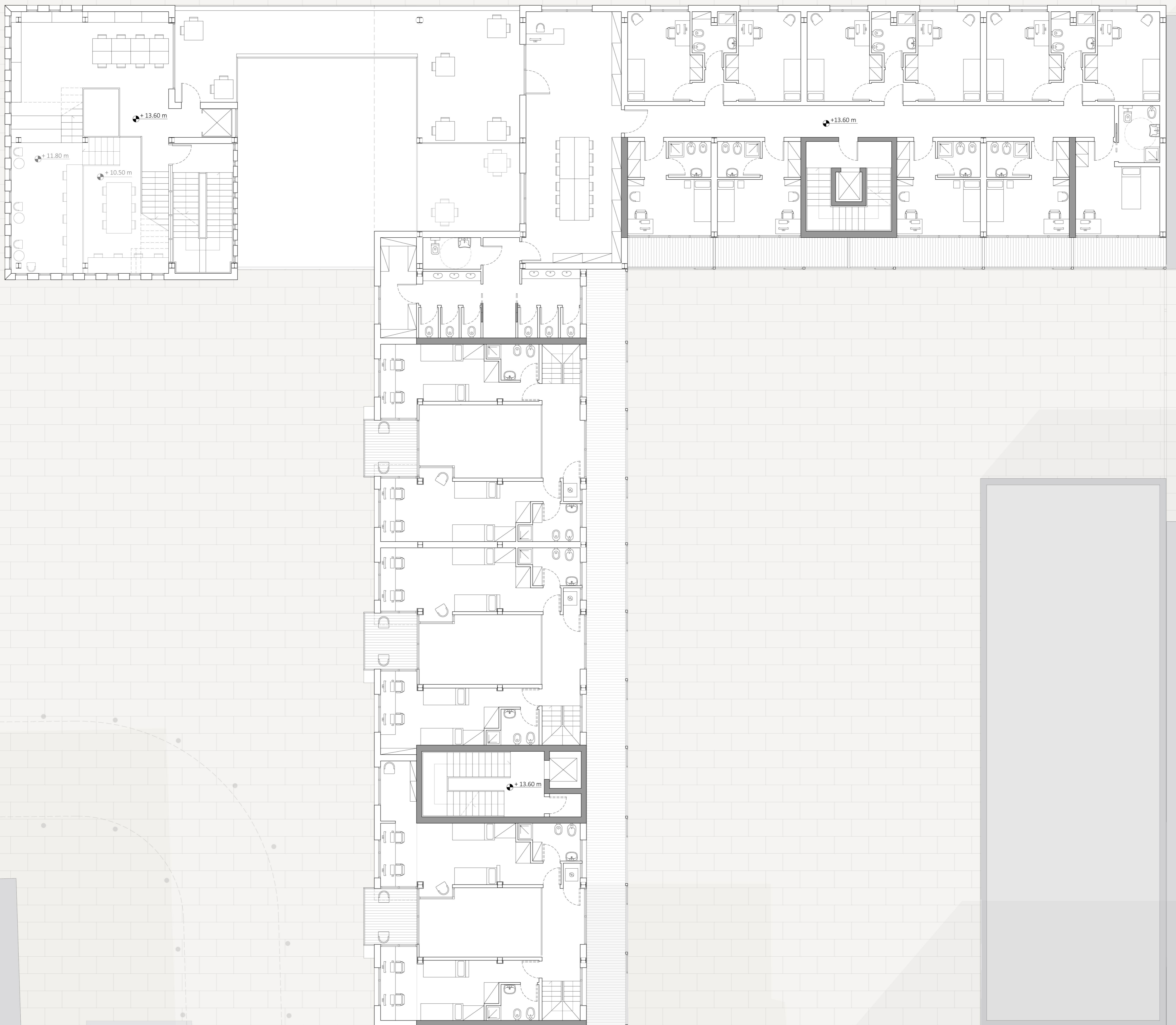

Prospetto Ovest 1_100

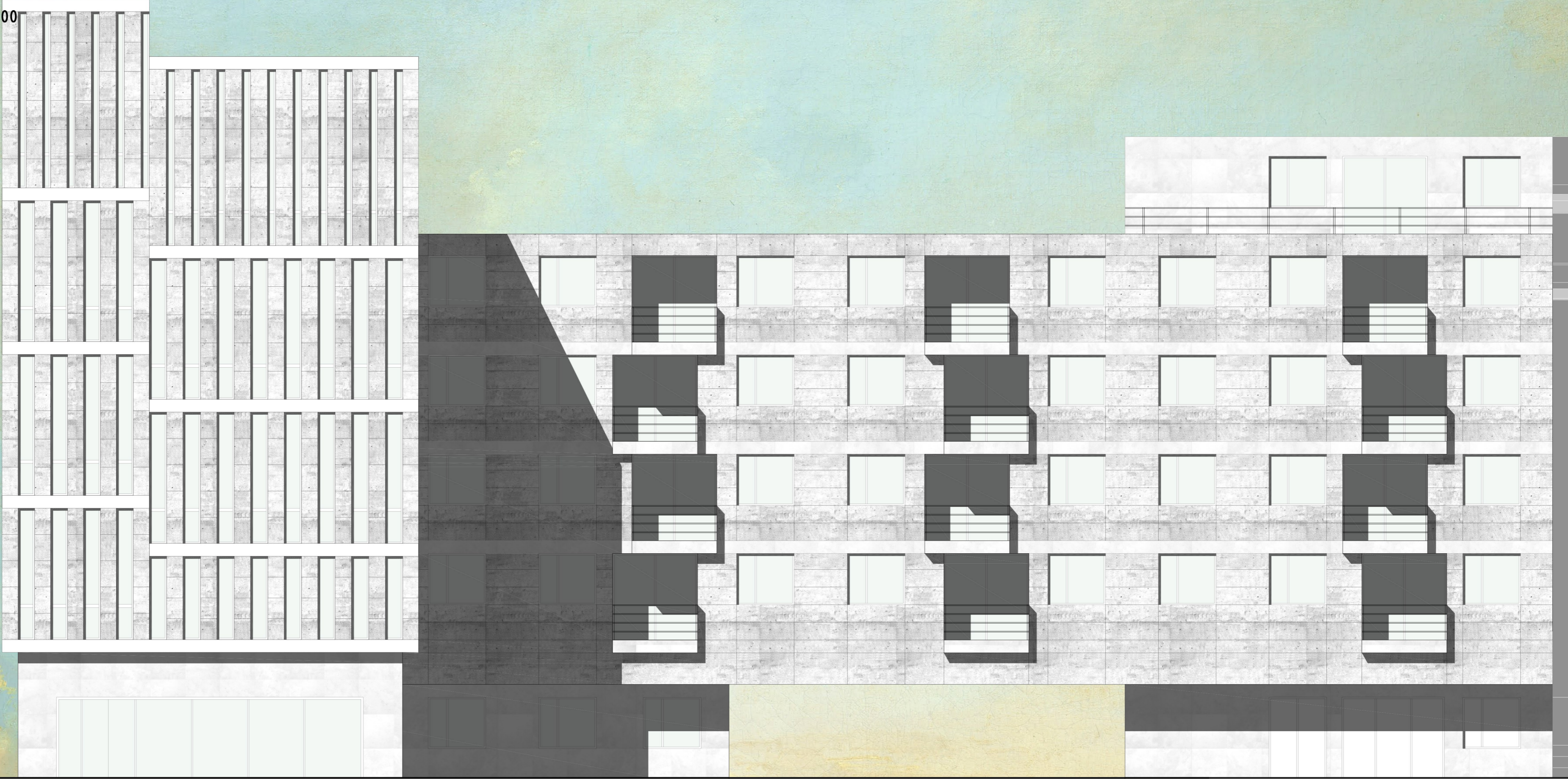

Pianta piano quinto 1_100

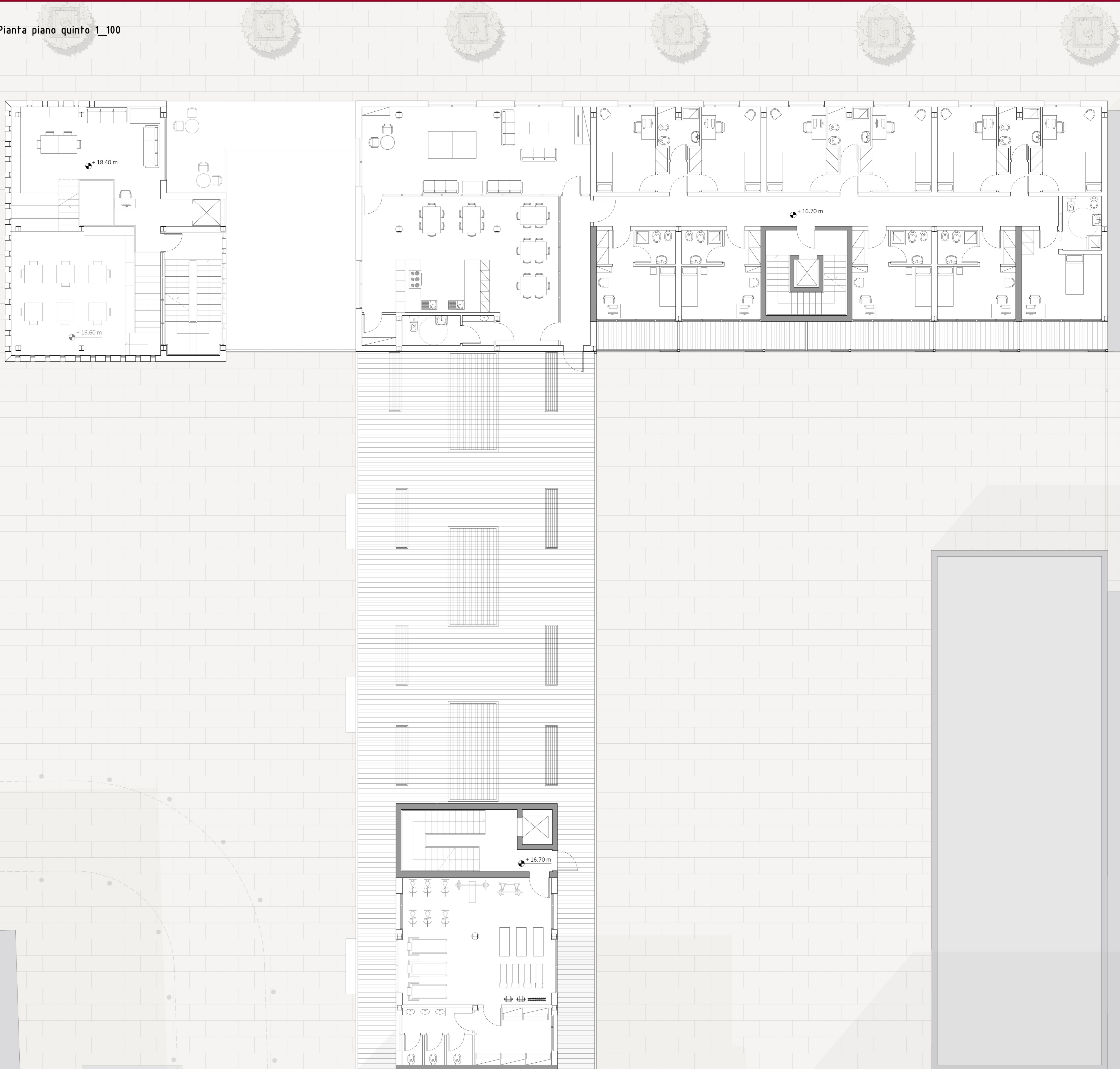

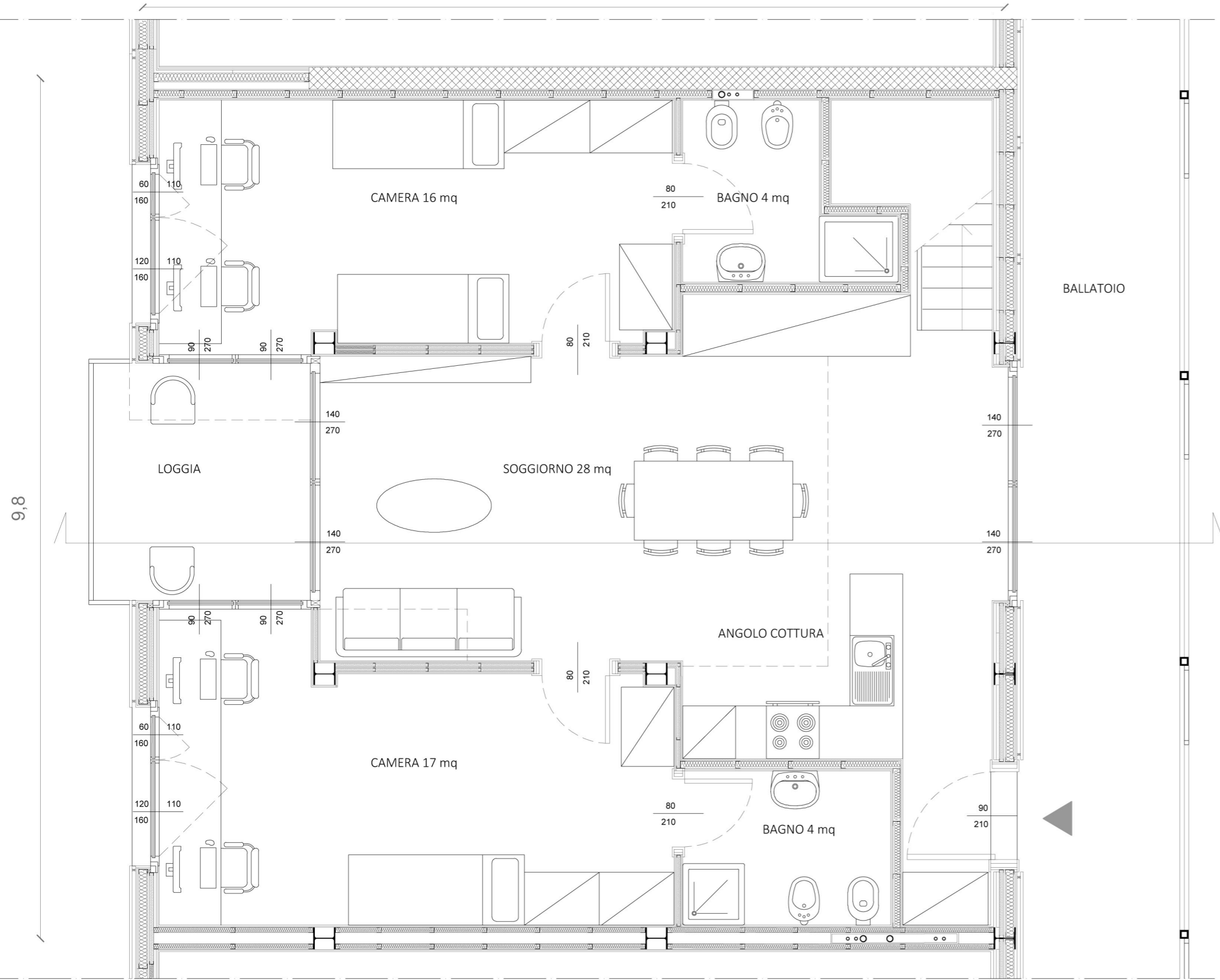

ALLOGGIO DUPLEX
PIANO PRIMO

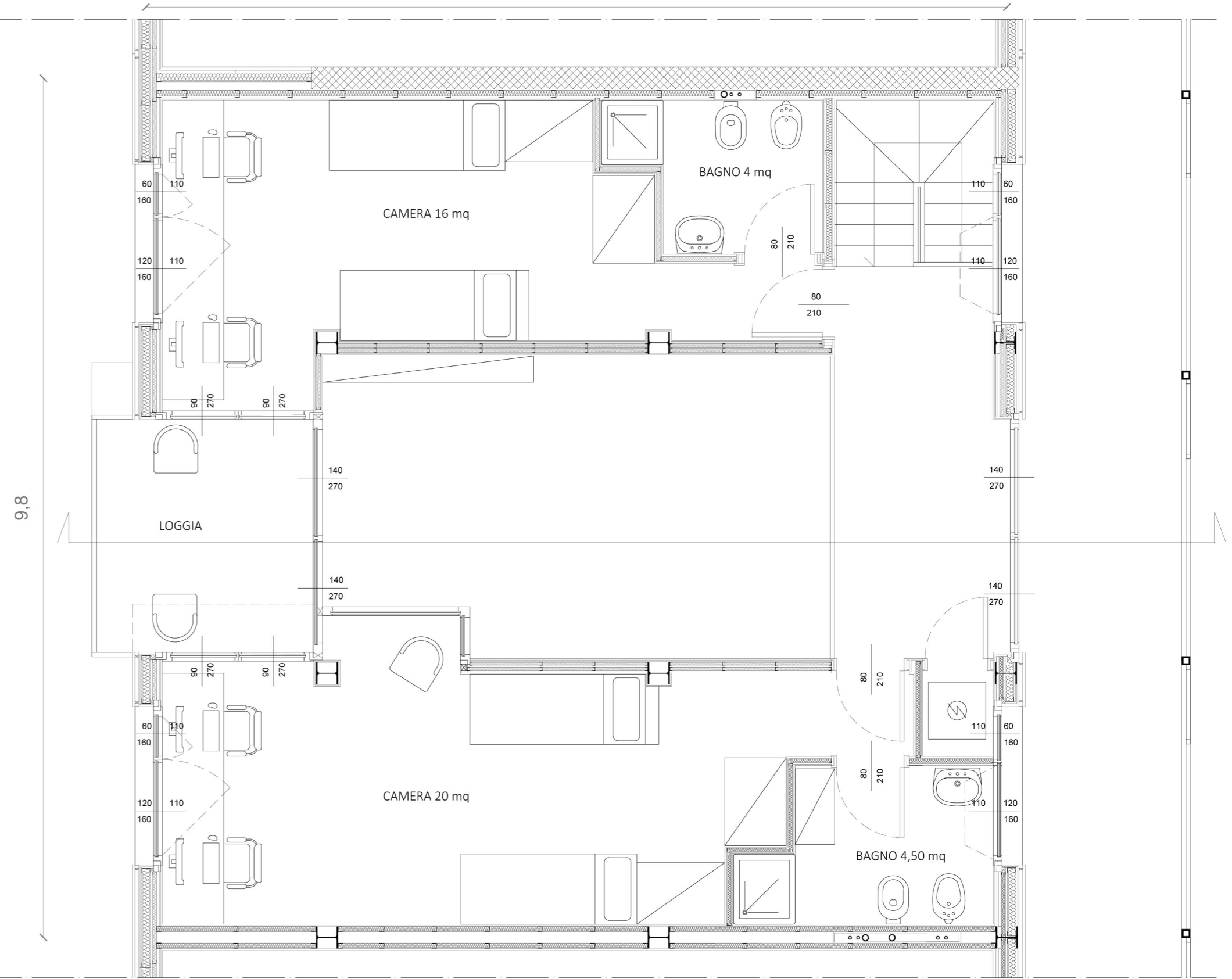

ALLOGGIO DUPLEX
PIANO SECONDO

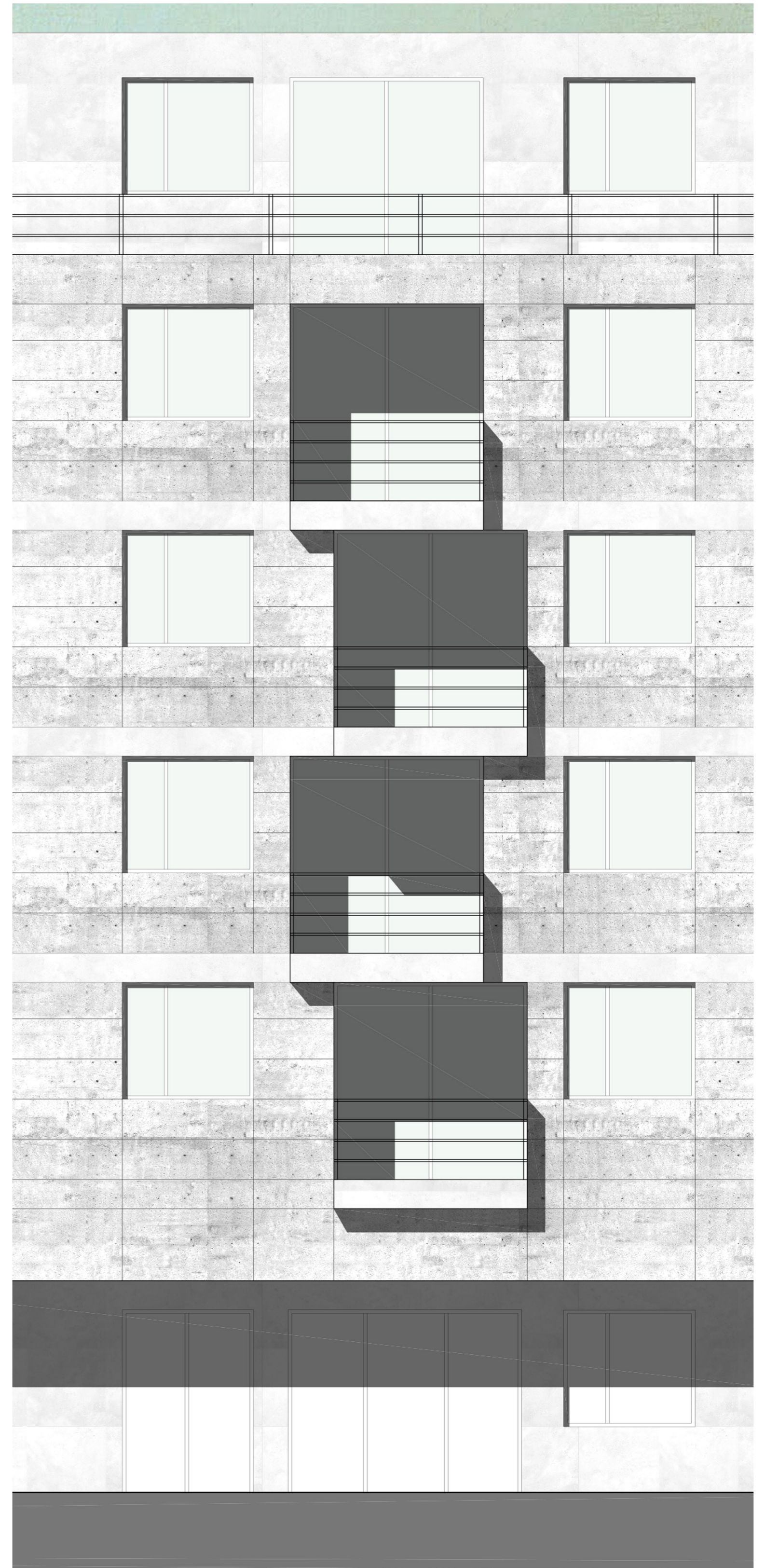
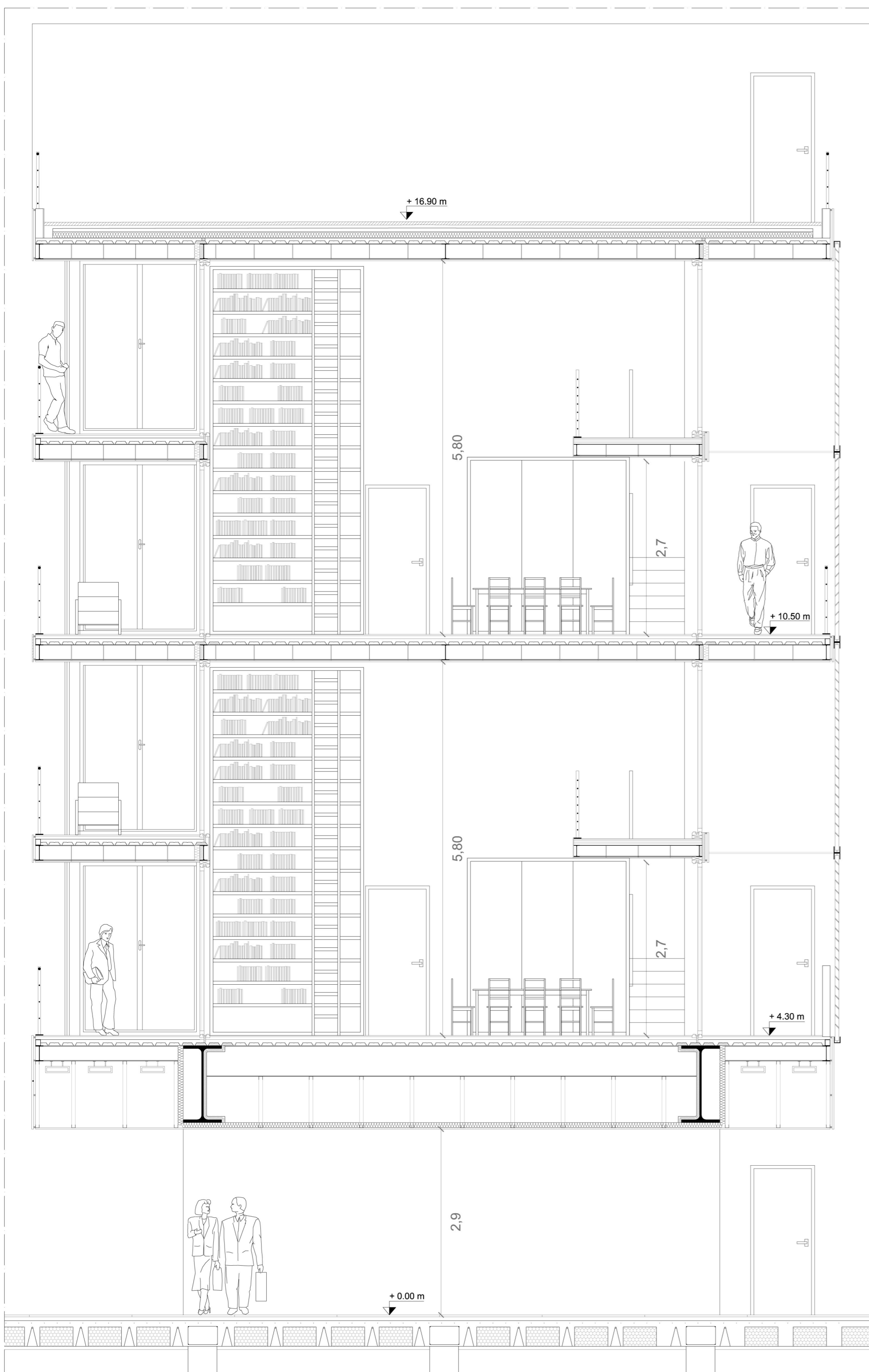

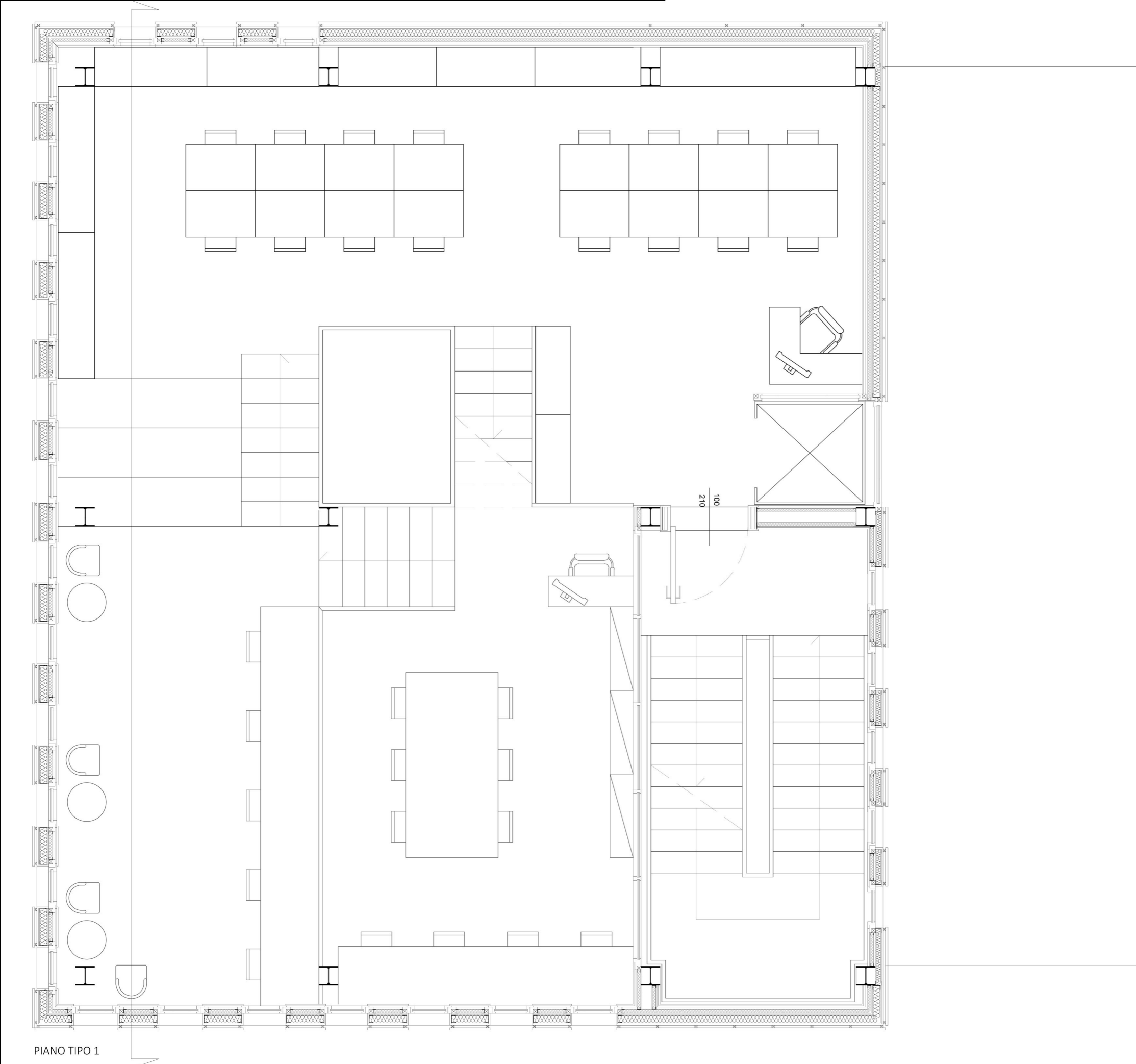

PIANO TIPO 1

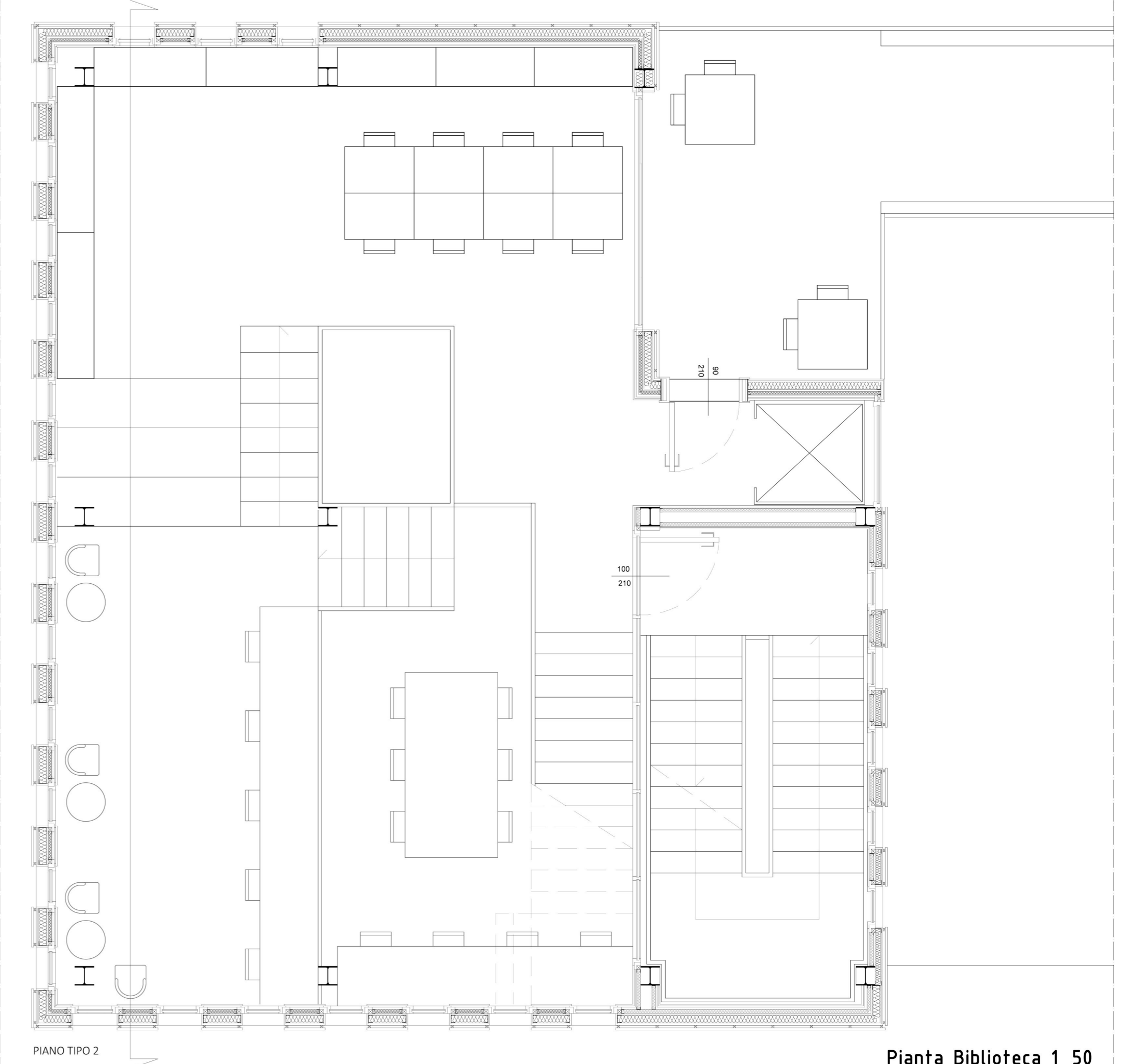

PIANO TIPO 2

Pianta Biblioteca 1_50

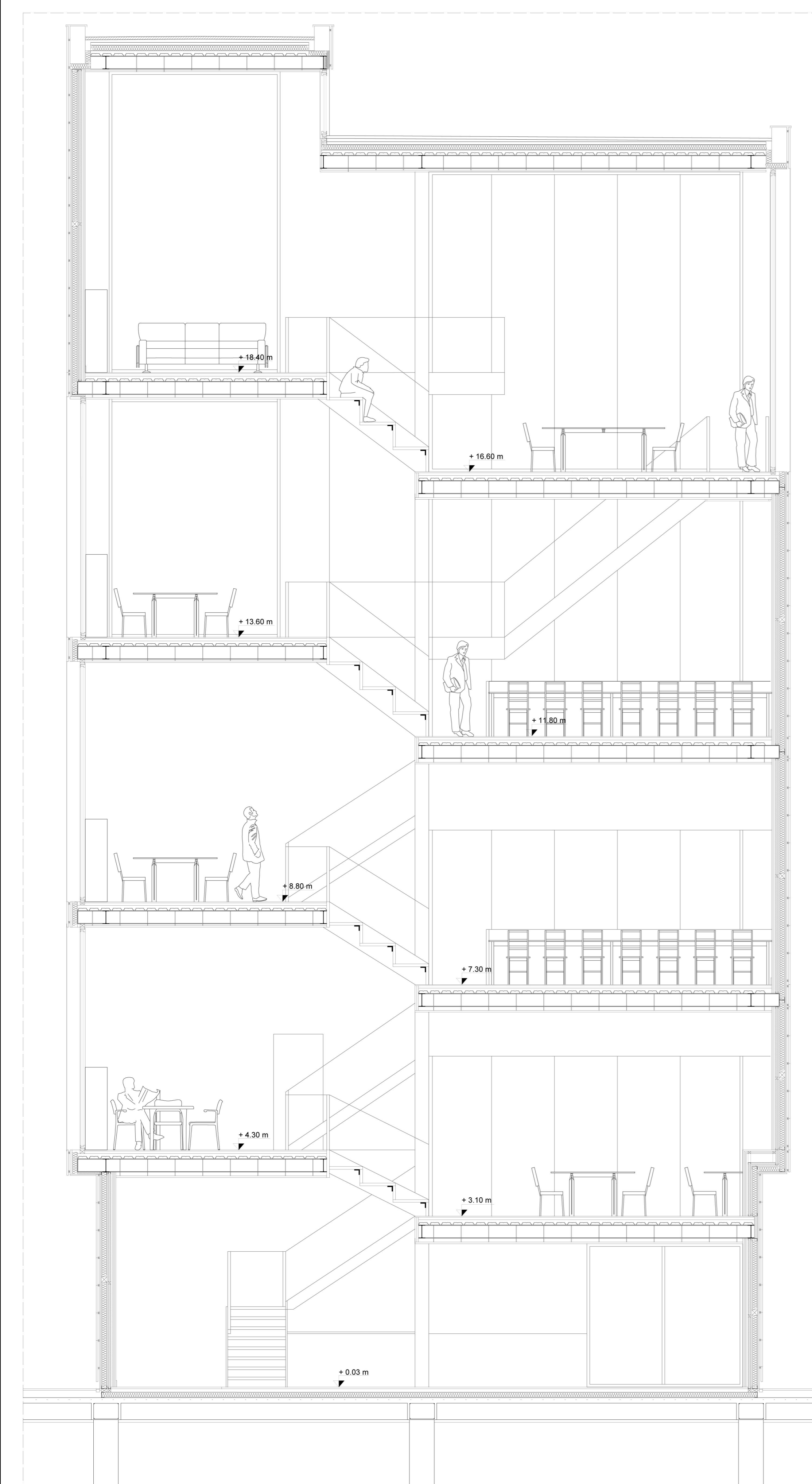

Sezione e Prospetto Biblioteca 1_50

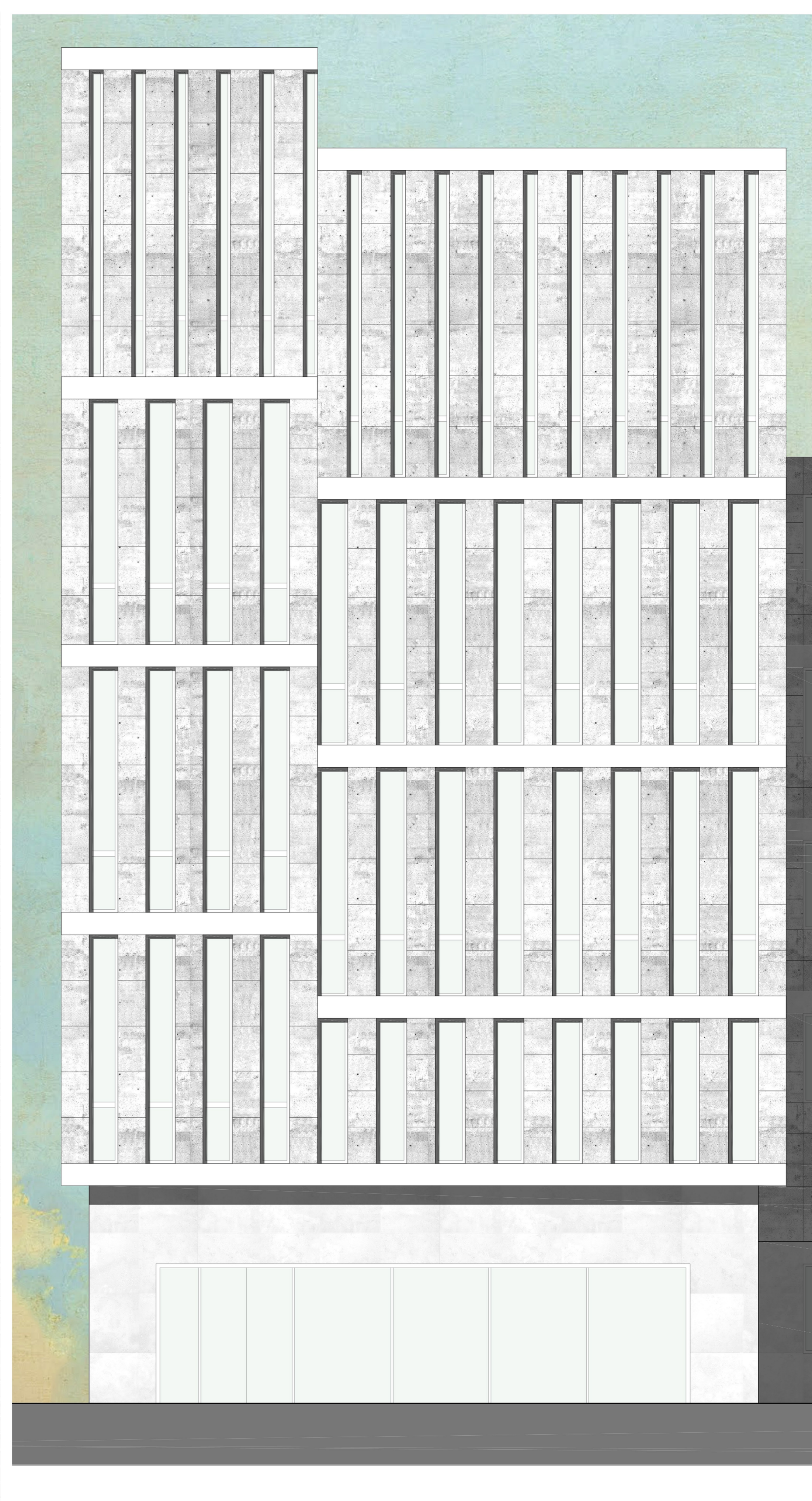

Tav.12

