

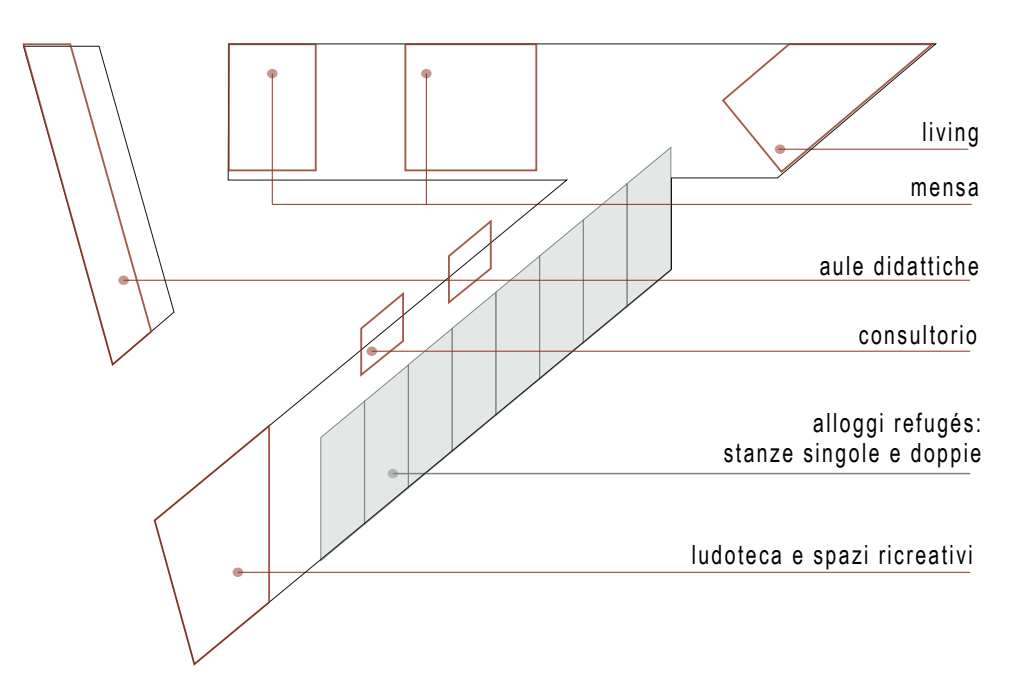

PROSPETTO SUD



distribuzione funzionale

gli alloggi dei refuges sono stati collocati su tutti i piani nella affaccio a Sud all'interno della **stecca** su via Cola di Rienzo. Sono disponibili camere singole e doppie vengono alternate a per piani a camere per famiglie di 4 persone. Gli **spazi living e ricreativi** sono collocati nelle teste Est e Ovest della stessa stecca. All'interno del corpo con affaccio a Nord è collocata al piano primo la **mensa** ad uso pubblico; il corpo di fabbrica che chiude verso Ovest ospita **aule didattiche**.

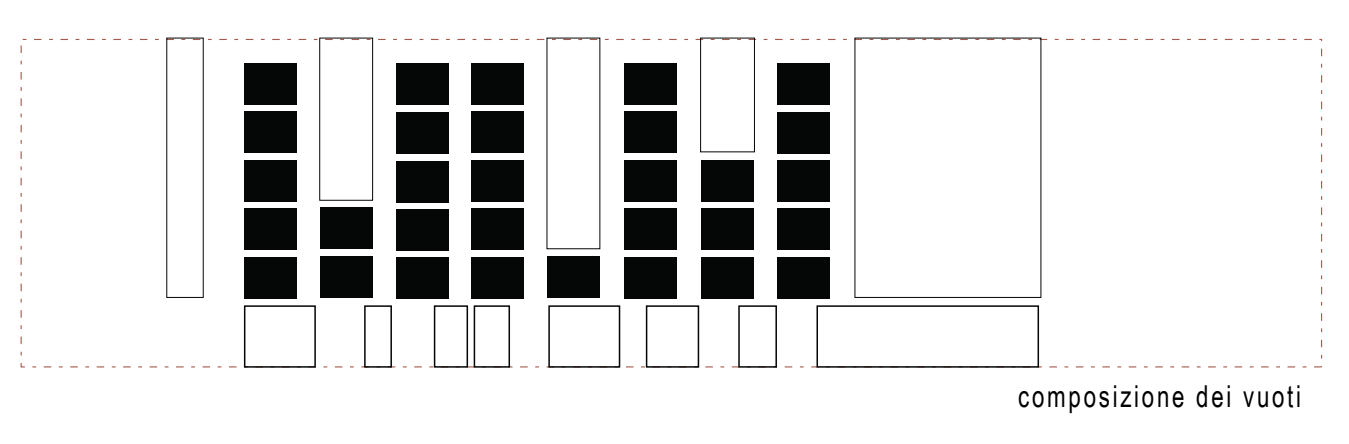

composizione dei vuoti

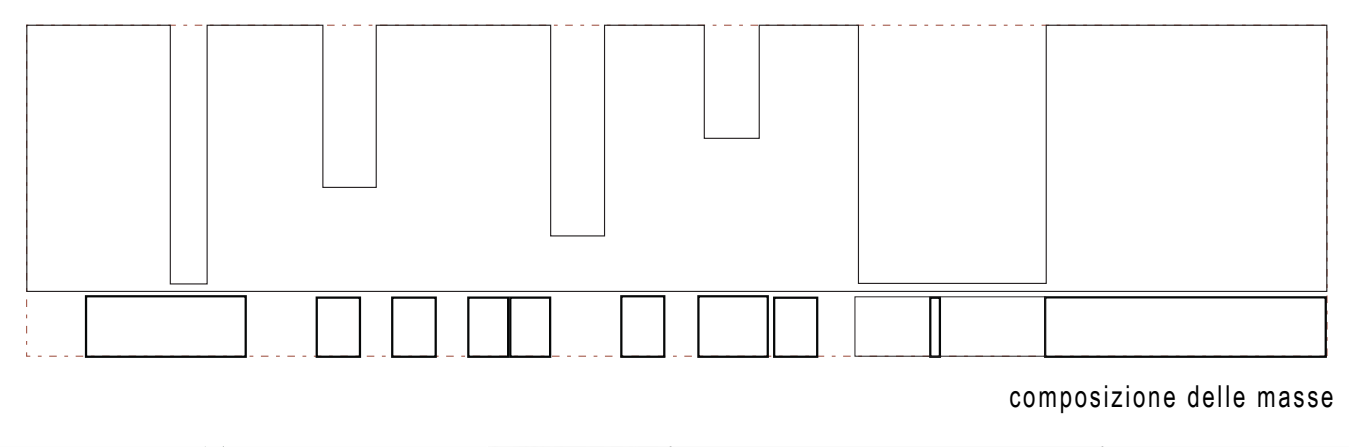

composizione delle masse

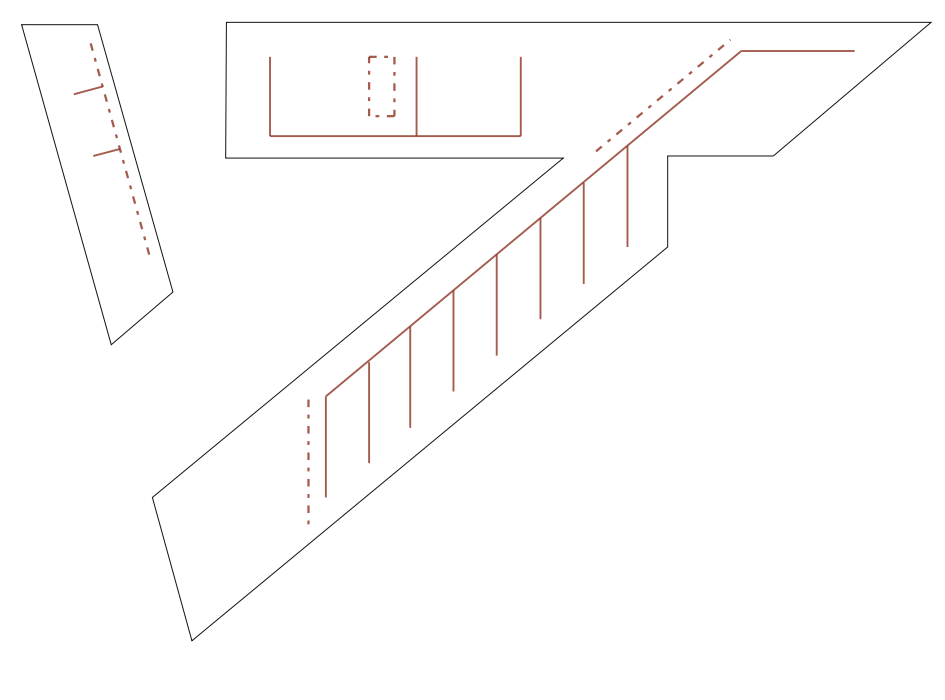
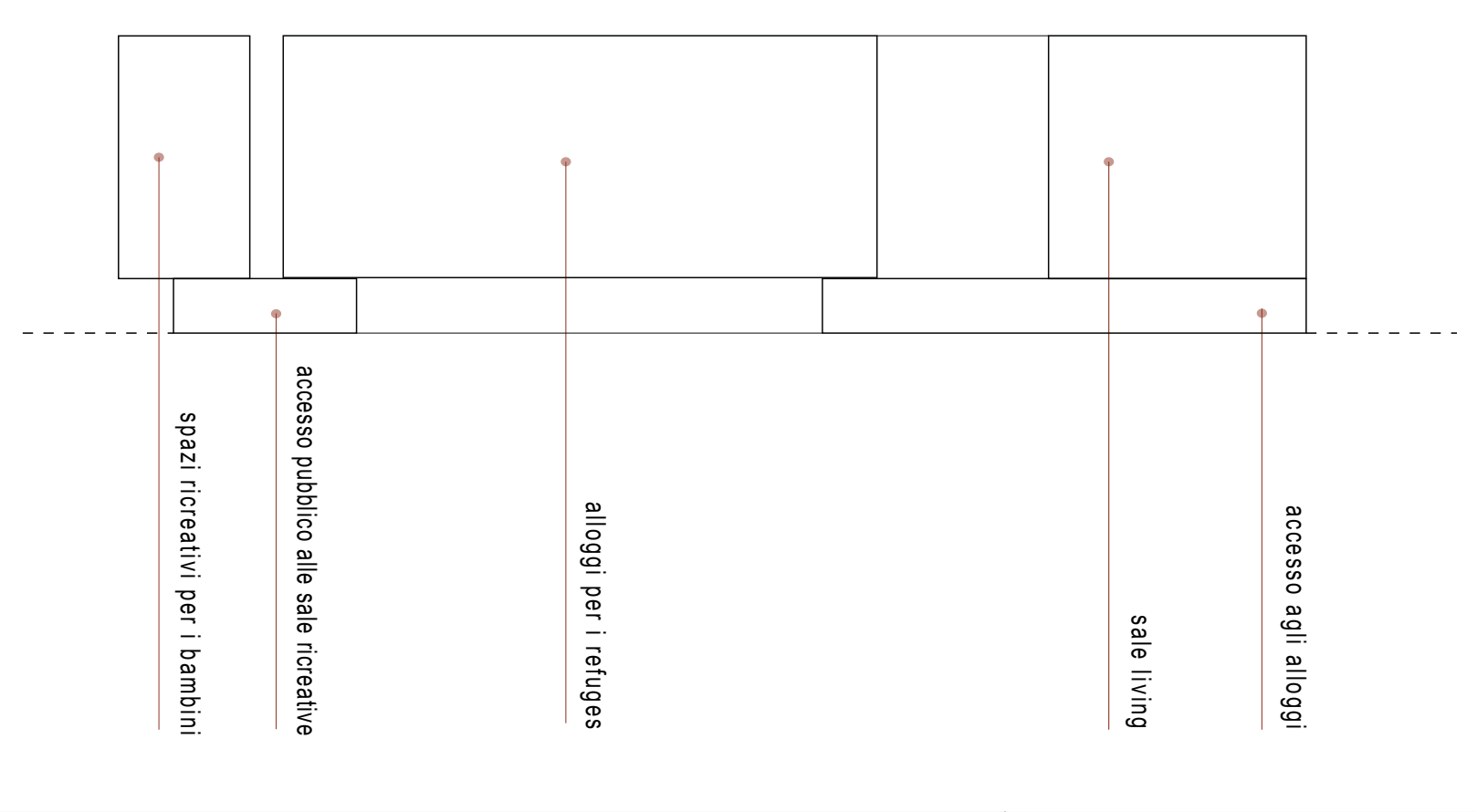

percorsi interni

il sistema distributivo dei **percorsi interni** per gli alloggi è stato pensato come una strada intima, alla quale si affacciano le **unità abitative**. Le scale di accesso ai piani degli alloggi rimarcano l'orientamento della **maglia regolativa**. Gli ingressi di tutti i corpi di fabbrica sono segnati dall'**elemento di risalita verticale** che ne mantiene l'allineamento scelto per la **disposizione planimetrica** del corpo.

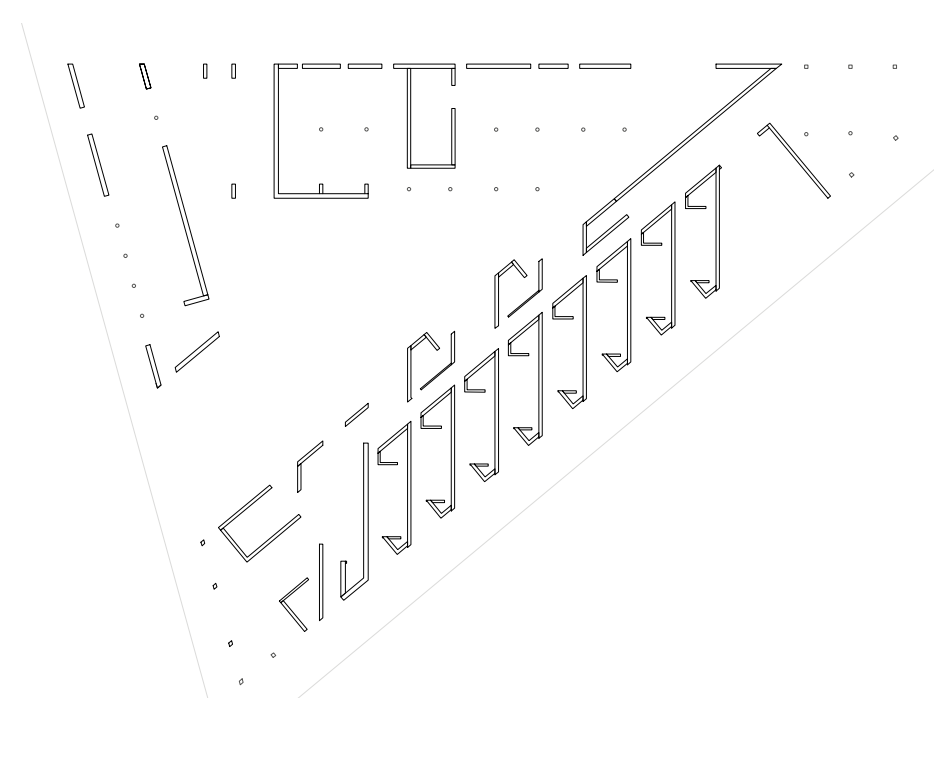

maglia strutturale

il sistema strutturale è composto sia da setti che da pilastri, mantiene l'orientamento della **maglia regolativa**. I sistemi di **distribuzione verticale** si appoggiano in tutti i casi su almeno un setto portante. Per le zone di living o spazi ad uso collettivo la scelta è stata rivolta verso il **sistema portante** a pilastri circolari.

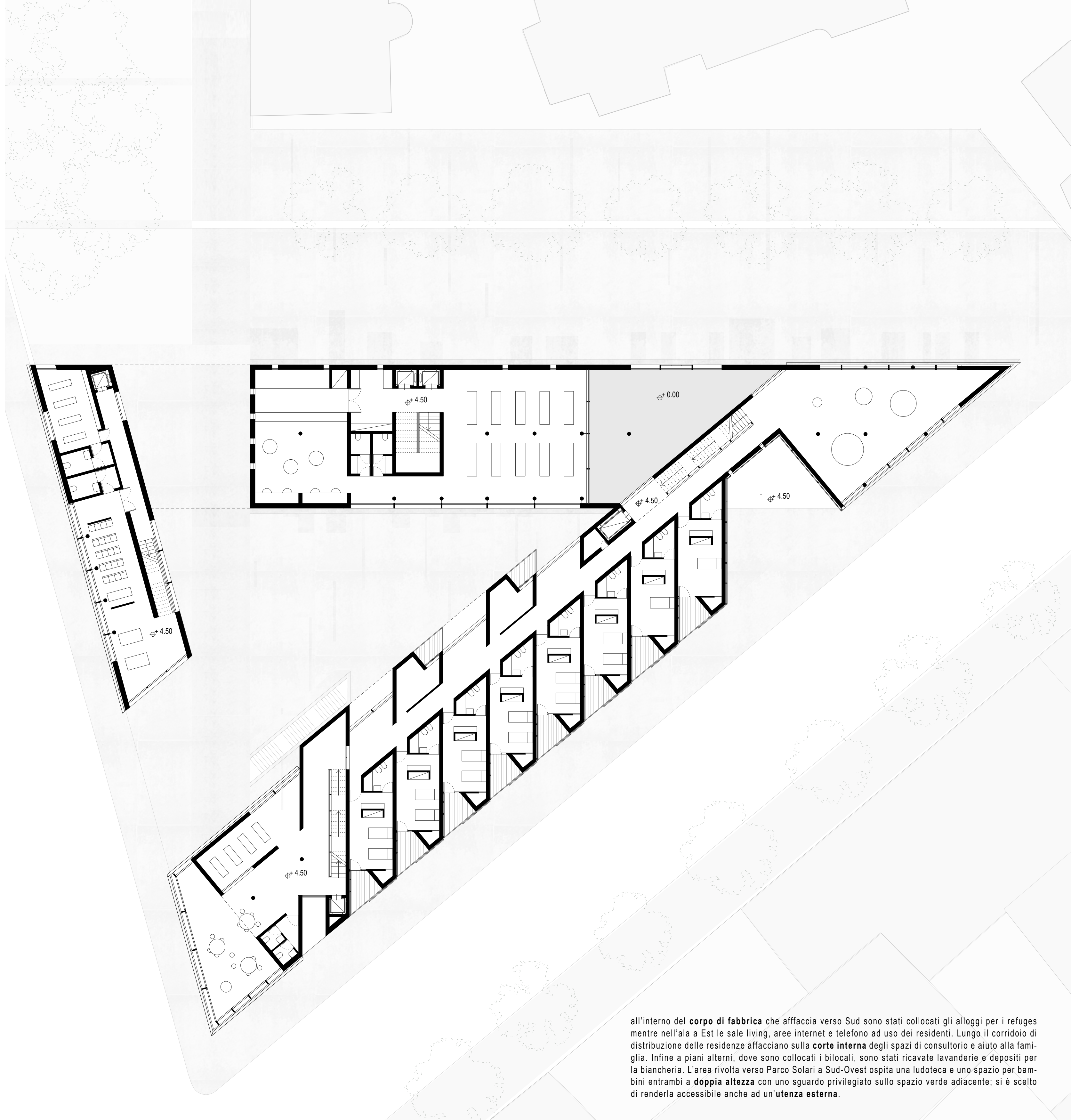

all'interno del **corpo di fabbrica** che affaccia verso Sud sono stati collocati gli alloggi per i refuges mentre nell'ala a Est le sale living, aree internet e telefono ad uso dei residenti. Lungo il corridoio di distribuzione delle residenze affacciano sulla **corte interna** degli spazi di consultorio e aiuto alla famiglia. Infine a piani alterni, dove sono collocati i bilocali, sono stati ricavate lavanderie e depositi per la biancheria. L'area rivolta verso Parco Solari a Sud-Ovest ospita una ludoteca e uno spazio per bambini entrambi a **doppia altezza** con uno sguardo privilegiato sullo spazio verde adiacente; si è scelto di renderla accessibile anche ad un **utenza esterna**.