

OLTRE LE QUINTE, DIETRO IL SIPARIO

VALORIZZAZIONE DEL PATRIMONIO E DEL SAPERE ARTIGIANALE SCALIGERO



TEATRO ALLA SCALA
Laboratori - Atelier Ansaldo
via Bergognone, 34
Milano

AREA PROGETTUALE
Edificio 12A | servizi
piano terra rialzato | reception + spinoff
Edificio 13
piano terra | allestimento + lab

SPINOFF		ALLESTIMENTO	
SERVIZI		LAB	
P	B	M	F
O	R	L	T

P: protagonisti del palcoscenico
B: buletto
O: opera
R: figure femminili del Backstage
M: maquette
F: fondi bidimensionali
L: elementi tridimensionali
T: laboratori

PERCORSO LIBERO

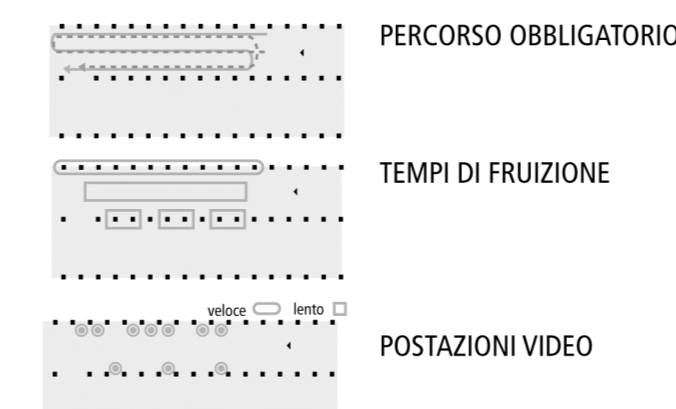

PERCORSO OBBLIGATORIO

TEMPI DI FRUIZIONE

POSTAZIONI VIDEO

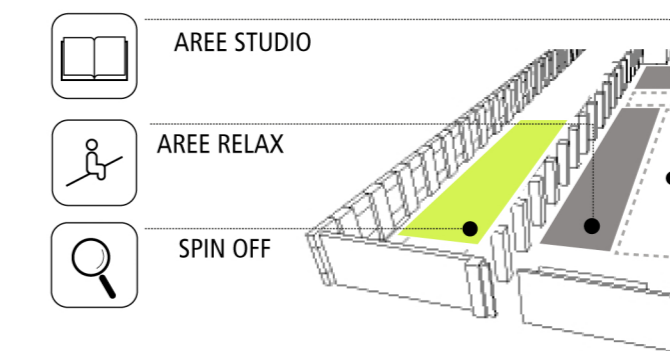

SERVIZI / SPINOFF

L'accesso principale alle aree interessate dall'ipotesi progettuale si trova in via Bergognone angolo via Tattana. Una volta attraversato l'ingresso di cortile comune ai vari edifici, l'entrata agli spazi avviene attraverso la seconda porta dell'edificio 12A al piano terra rialzato. Varcata la soglia ci si trova subito in un'area dedicata allo svago e al ristoro, da dove è possibile individuare la reception / guardaroba in fondo al cono visivo, in una posizione strategica per il raggiungimento delle aree espositive permanenti e per quella temporanea dello spin-off. Subito alla sinistra dell'ingresso sono presenti dei gradini e una rampa che permettono l'accesso all'area dedicata ai servizi. Quest'ultima è stata concepita per accogliere alle esigenze dei fruitori, fornendo zone letterarie e postazioni più isolate dedicate allo studio o ad attività di interesse culturale. La prima zona che s'incontra si trova ancora sotto il controsoffitto che delimita lo spazio del bar, dove è disposto un tavolo simile al bancone del bar, in posizione parallela a questo ma divisi da una parete attrezzata alle necessità delle diverse zone. Il resto della navata, delimitata da un lato dai pilastri e dall'altro da una parete fissa, è a sua volta suddivisa in due zone distinte. Quella a ridosso dei pilastri è dedicata all'esposizione di libri e volumi, alla lettura e al relax ed è delimitata sotto da una struttura a pedana e sopra da un controsoffitto che rende gli spazi più a portata di uomo - essendo i soffitti da 8m molto alti -. Questo spazio è caratterizzato da ricche tavole tra i pilastri dove è stato pensato un sistema di mensole flessibili per l'alloggiamento dei libri e una pedana a tre livelli completata da sedute flessibili, modificabili in fase di utilizzo la seconda zona è dedicata a delle isole studio - da 10 e 8 posti - con illuminazione integrata e racchiusa tramite un telaio ligneo che supporta un telo polimerico opalino. Queste postazioni sono più raccolte per isolare il fruitore dall'ambiente circostante.

ORDINAMENTO

0 RECEPTION / INGRESSO

1 RENATA TEBALDI

2 MARIA CALLAS

3 CARLA FRACCI

4 ALESSANDRA FERRARI

5 MESTIERI IN ROSA

6 AREA VIDEO

7 AREA RELAX

8 POSTAZIONI STUDIO

9 BANCONE / PARETE ATTREZZATA

10 AREA RISTORO

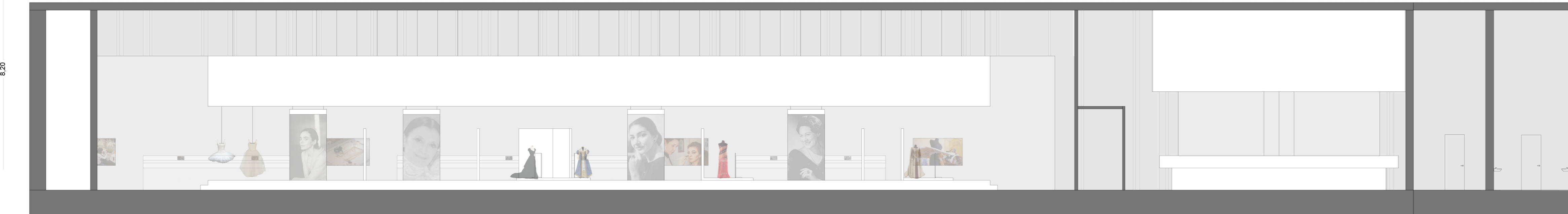

SEZIONE AA' SCALA 1:100

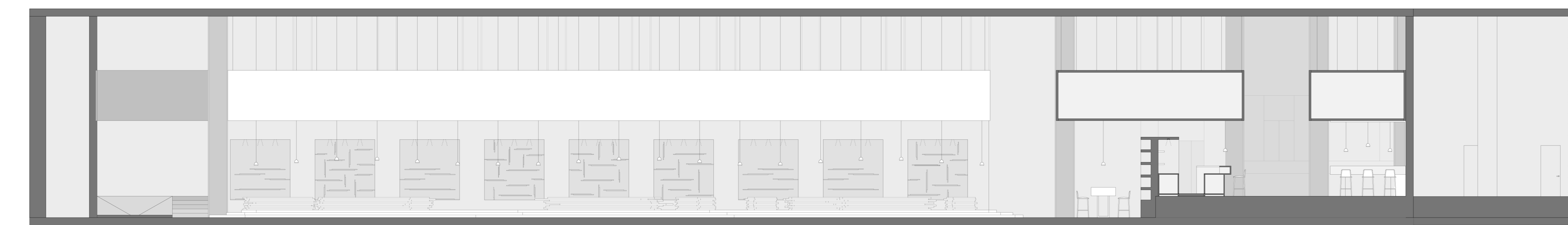

SEZIONE BB' SCALA 1:100

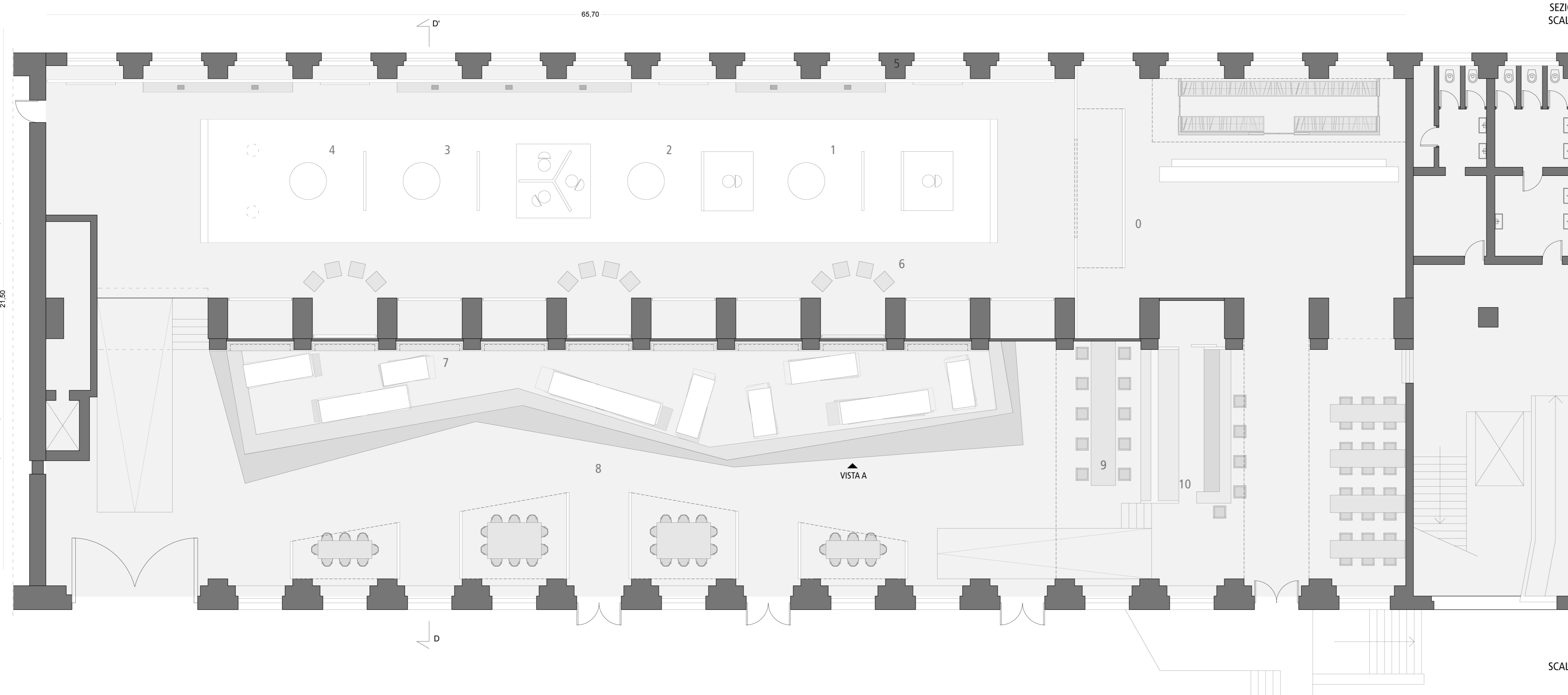

SCALA 1:100



SEZIONE DD' SCALA 1:100



SEZIONE CC' SCALA 1:100

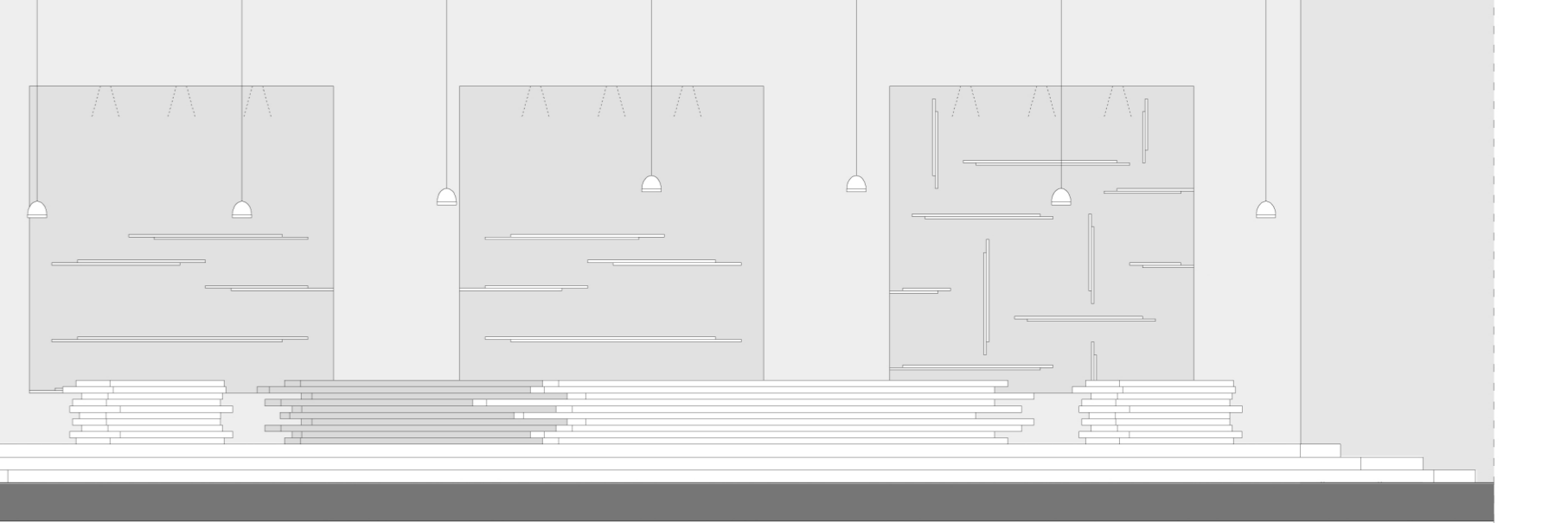

DETTAGLIO A SCALA 1:50

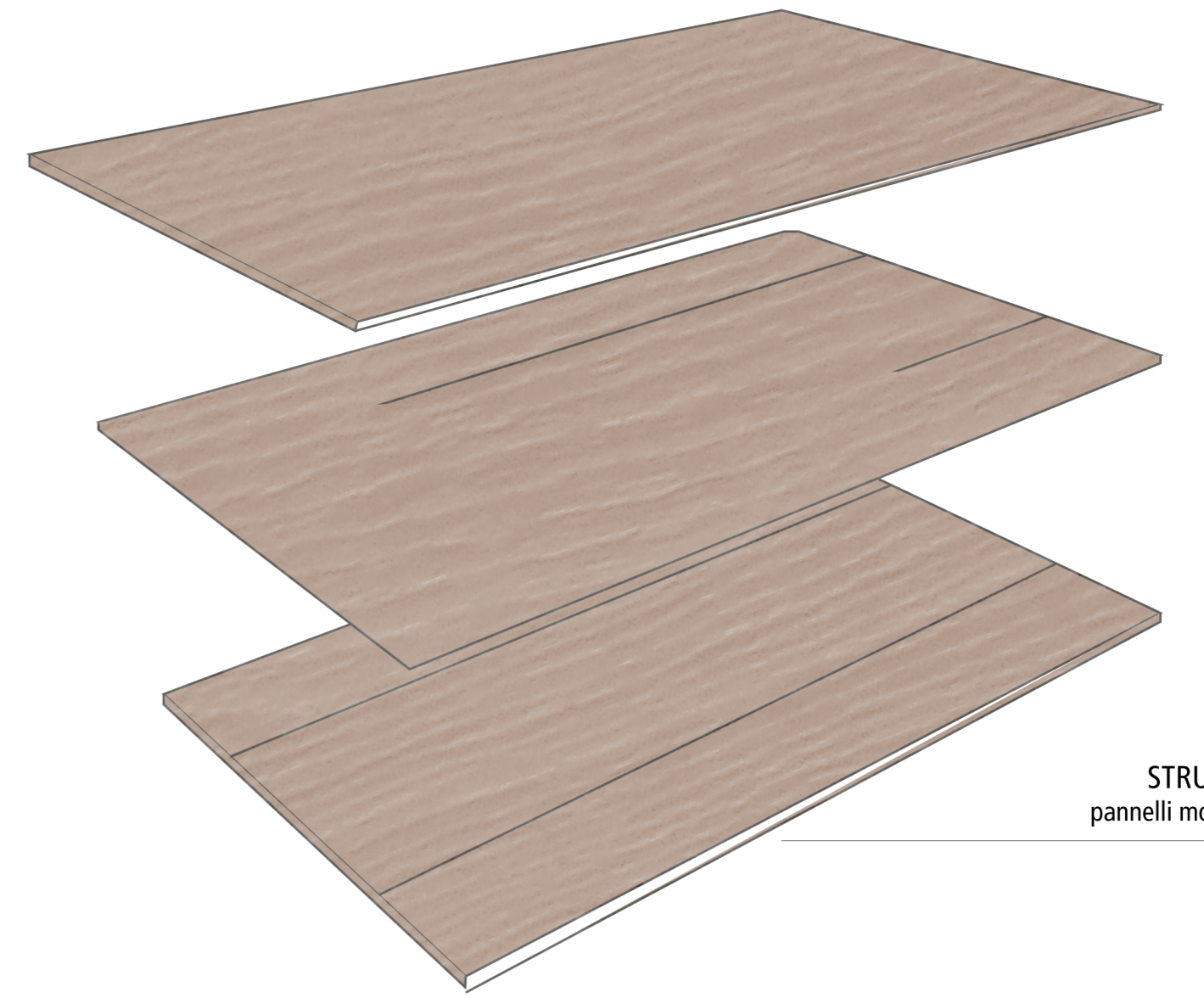

STRUTTURA LAYER pannelli modulari scorrevoli

FRUIZIONE



RELAX

OSSERVARE