

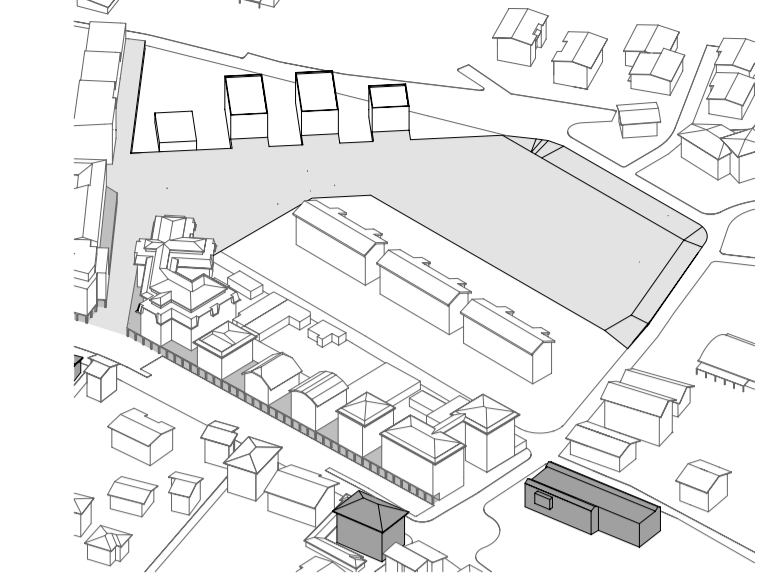

SINTESI DELL'IDEA PROGETTUALE

STATO DI FATTO
parcheggio / area mercato



SITUATA NEL CENTRO DELLA CITTA', ATTUALMENTE L'AREA DI PROGETTO E' ADIBITA A PARCHEGGIO E, SETTIMANALMENTE, IN QUESTO LUOGO SI SVOLGE IL MERCATO. DATA LA SUA VICINANZA AD ALTRI LUOGHI PUBBLICI ED AI PRINCIPALI SERVIZI CITTADINI, IL PROGETTO PREVEDE LA TRASFORMAZIONE DI QUEST'AREA IN UNO SPAZIO PER LA COLLETTIVITA' AL CUI INTERNO SI INSERISCE IL NUOVO EDIFICIO SCOLASTICO.

SCUOLA IPOGEA:
ingresso + patii

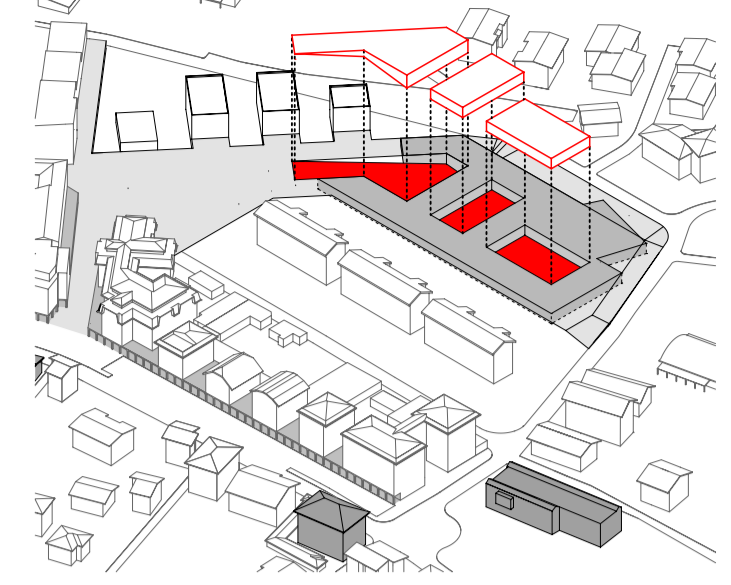

LA SCUOLA E' CONCEPTA COME UN VOLUME IPOGEA CHE SI DISPONE ALL'INTERNO DELL'AREA ATTORNO A TRE PATTI. PENSATI IN MODO TALE DA GARANTIRE ALLE AULE ED AI VARI SPAZI DELLA DIDATTICA L'ILLUMINAZIONE NATURALE NECESSARIA. QUESTI ELEMENTI VANNO A DEFINIRE ANCHE LO SPAZIO PUBBLICO POSTO ALLA QUOTA DELL'ATTUALE PIAZZA MERCATO.

VOLUMI URBANI

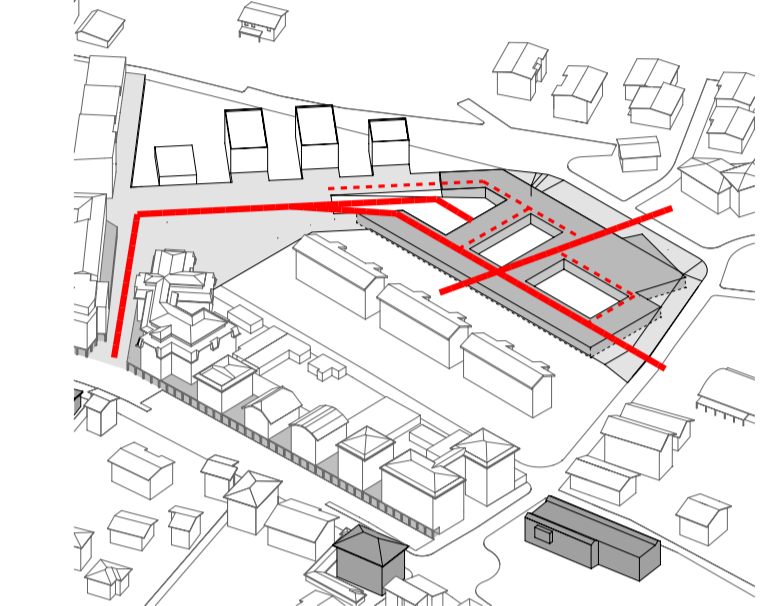

I TRE PATTI SONO DISPOSTI IN MODO DA PERMETTERE LA CREAZIONE DI UNO SPAZIO PUBBLICO PERMEABILE, CAPACE DI METTERE IN RELAZIONE TRA LORO ALCUNE PARTI DEL TESSUTO CITTADINO CHE OGGI APPAIONO ISOLATE. AL CONTEMPO LA DISPOSIZIONE DEI TRE VUOTI PERMETTE LA DIVISIONE DELLO SPAZIO PUBBLICO IN AREE TEMATICHE CHE PERO' RIMANGONO COLLEGATE DAL SISTEMA DEI PERCORSI.

PERCORSI / ACCESSI

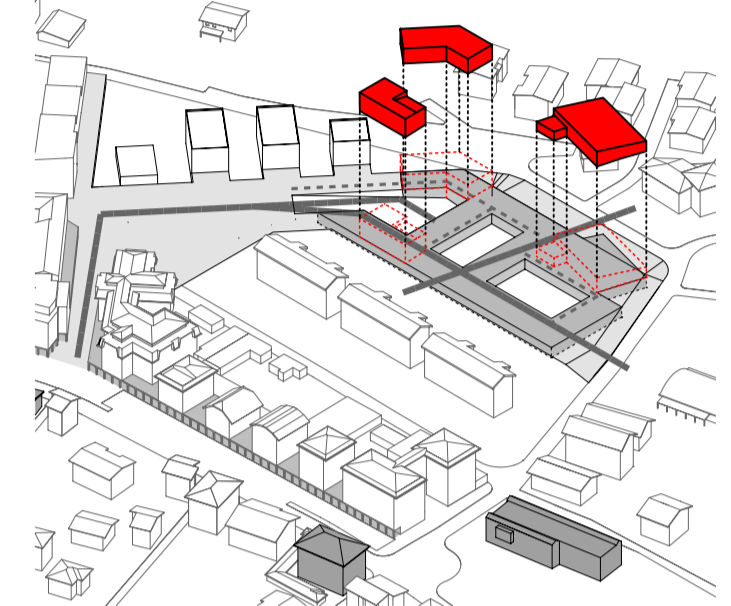

IL PROGETTO PREVEDE CHE ALCUNI SPAZI DELLA SCUOLA (LABORATORI, PALESTRA...) POSSANO ESSERE UTILIZZATI ANCHE DALL'AMMINISTRAZIONE COMUNALE PER ORGANIZZARE ATTIVITA' E CORSI DI VARIA NATURA. QUESTE ATTIVITA' SI CONCENTRANO ALL'INTERNO DEI TRE VOLUMI CHE EMERGO NO DAL TERRENO, DETERMINANDO I TRE ACCESSI PRINCIPALI ALL'AREA.

SCHEMA DEL NUOVO ASSETTO URBANO

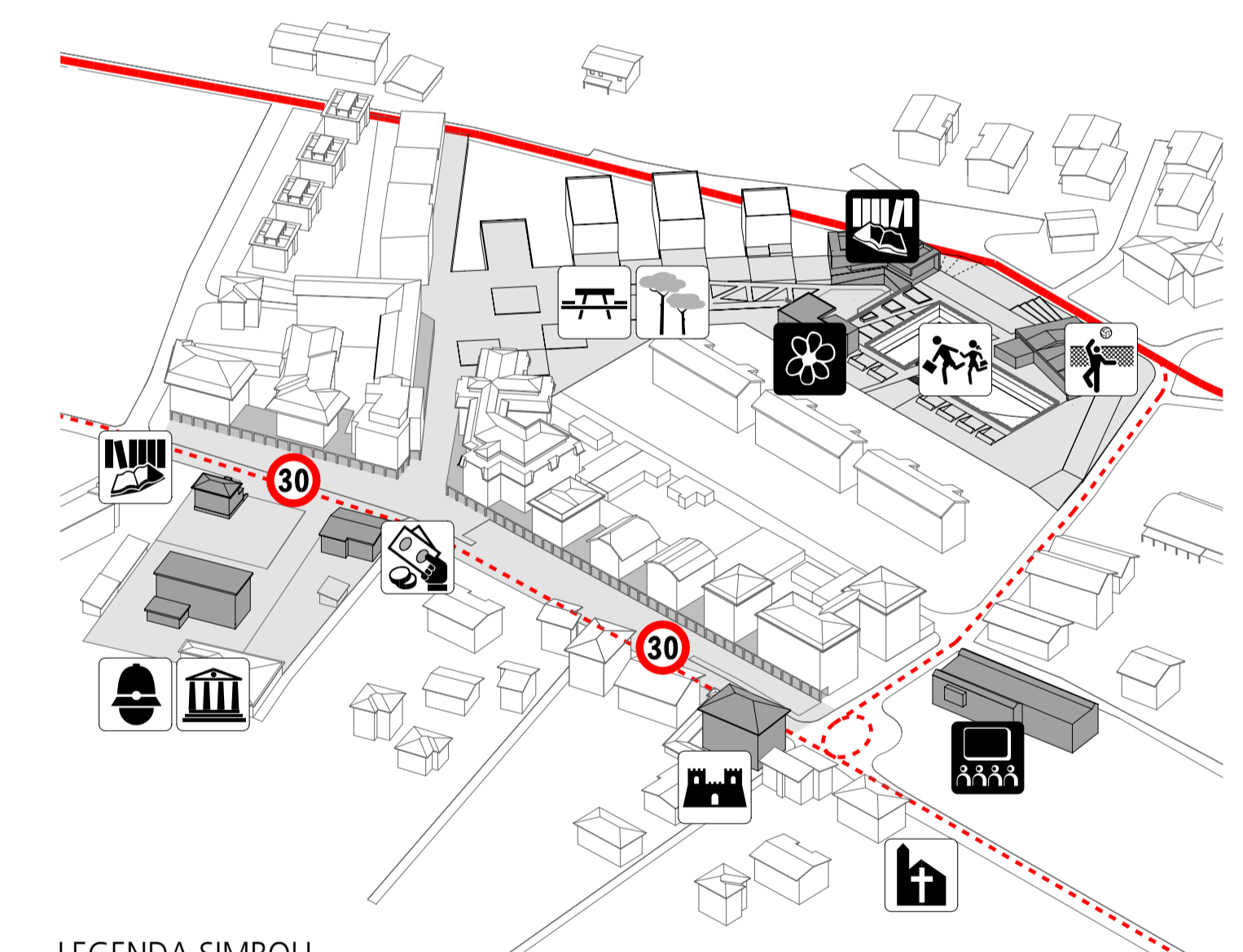

LEGENDA SIMBOLI

- | | | | | | |
|--|--------------------------------|--|--|--|------------------------------|
| EDIFICI DI INTERESSE PUBBLICO ESISTENTI | | | | | |
| | MUNICIPIO | | ISTITUTO DI CREDITO | | POLIZIA LOCALE |
| | EDIFICIO STORICO PESA PUBBLICA | | AULA POLIVALENTE | | CINEMA |
| EDIFICI / LUOGHI DI INTERESSE PUBBLICO IN PROGETTO | | | | | |
| | SCUOLA ELEMENTARE | | SPAZIO PUBBLICO PER LA COLLETTIVITA' (MERCATO) | | PARCO URBANO / AEREA A VERDE |
| | PALESTRA | | AULE PER LA COLLETTIVITA' | | LABORATORIO DI BOTANICA |

LEGENDA VIABILITA' IN PROGETTO

- NUOVA VIABILITA' LOCALE PREVISTA DAL PGT PER L'ATTRAVERSAMENTO RAPIDO DEL CENTRO ABITATO
- VIA NAZIONALE E VIABILITA' LOCALE DI ATTRAVERSAMENTO "LENTO" DEL CENTRO ABITATO
- ZONA A TRAFFICO LIMITATO PREVISTA DAL PGT