

I **LABORATORI DI RICERCA** sono contenuti nella stecca. Sono laboratori dedicati alla ricerca e al monitoraggio delle acque, soprattutto quelle delle sorgenti e del Segrino.

Ci sono tre **LABORATORI DIDATTICI**: uno adibito a proiezioni multimediali, uno attrezzato come laboratorio e uno dedicato ai bambini.

Il **LAGO** rappresenta una presenza che caratterizza l'area. Il cannetto è stato prolungato fino a giungere al cuneo di ingresso all'edificio, che diventa così parte del circuito del Segrino.

L'**INTERRATO** ospita una vasca d'acqua che sembra essere stata scavata nel terreno e che può essere osservata sia dall'esterno che dall'interno dell'edificio.

I **LABORATORI DI RICERCA** sono contenuti nella stecca. Sono laboratori dedicati alla ricerca e al monitoraggio sul baco da seta, soprattutto per quanto riguarda i nuovi utilizzi della sericina e della fibrina.

Ci sono tre **LABORATORI DIDATTICI**: uno adibito alla sflettatura del baco, uno attrezzato come laboratorio e uno dedicato ai bambini.

L'ultimo livello dei **TERRAZZAMENTI** è occupato da una coltivazione di gelsi, a cui si associa il **PADIGLIONE** che contiene un allevamento di bachi da seta.

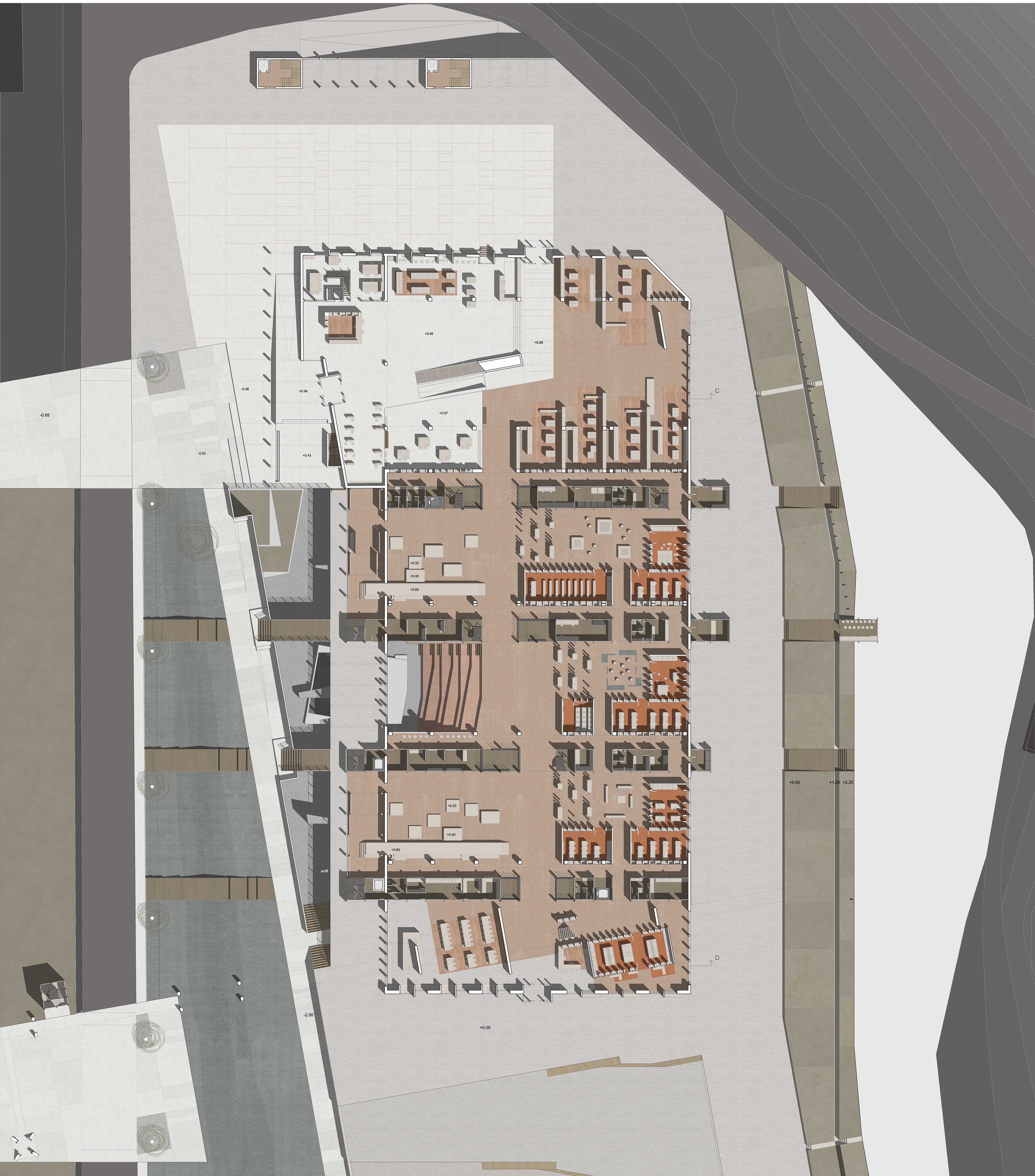
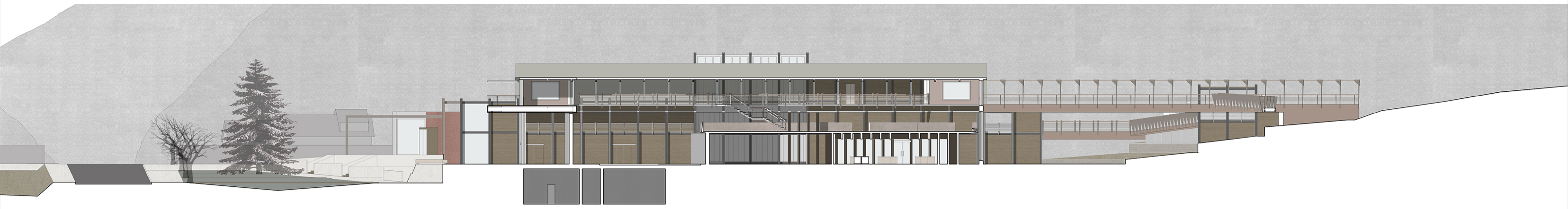

I flussi

