

PIANO TERRA
scala 1:50

STATO DI FATTO

PROGETTO

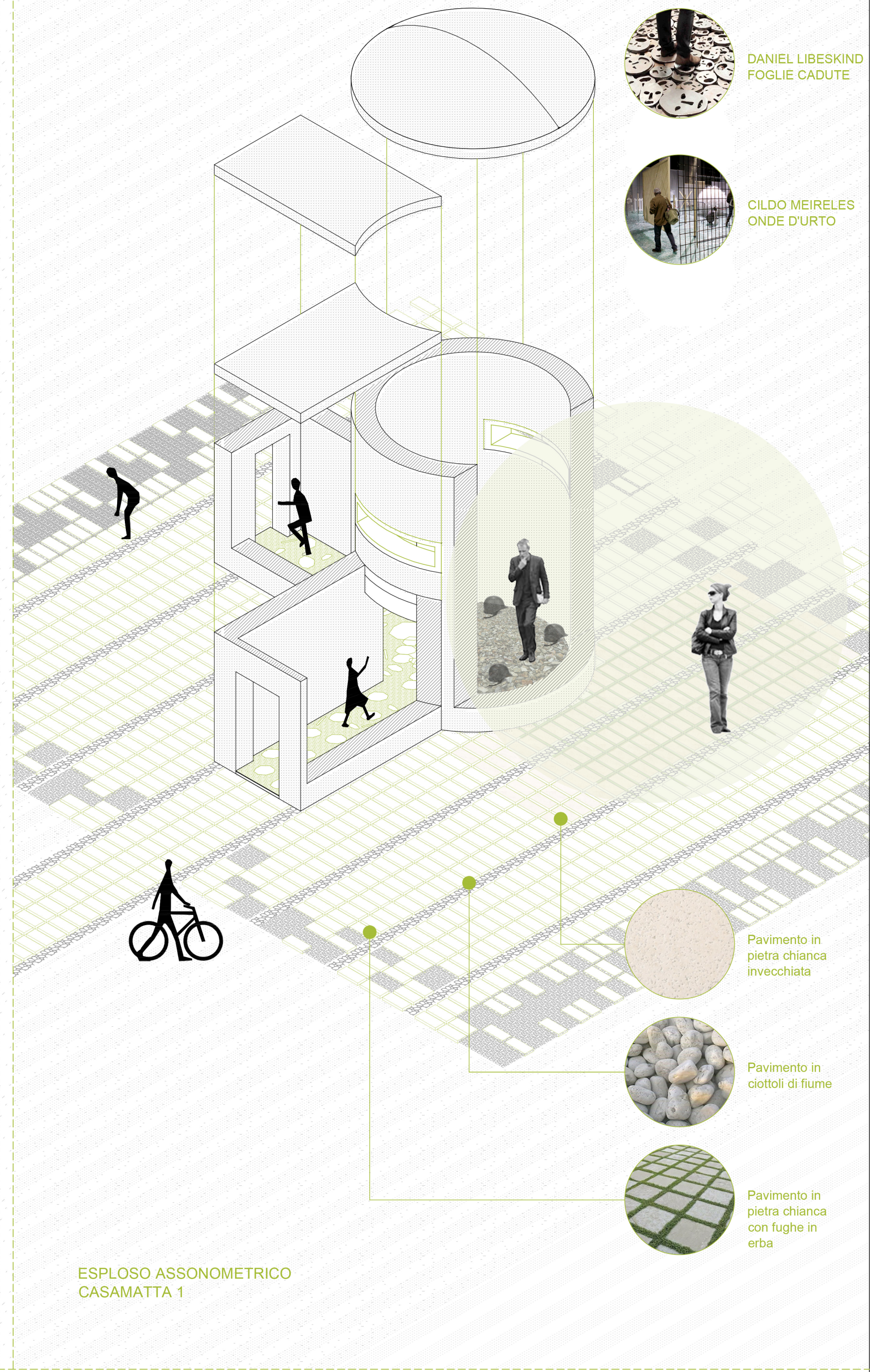

DANIEL LIBESKIND
FOGLIE CADUTE



CILDO MEIRELES
ONDE D'URTO

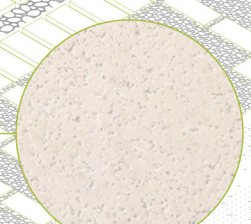

Pavimento in
pietra chiara
invecchiata



Pavimento in
ciottoli di fiume

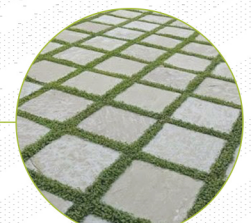

Pavimento in
pietra chiara
con fughe in
erba

ESPLOSO ASSONOMETRICO
CASAMATTA 1

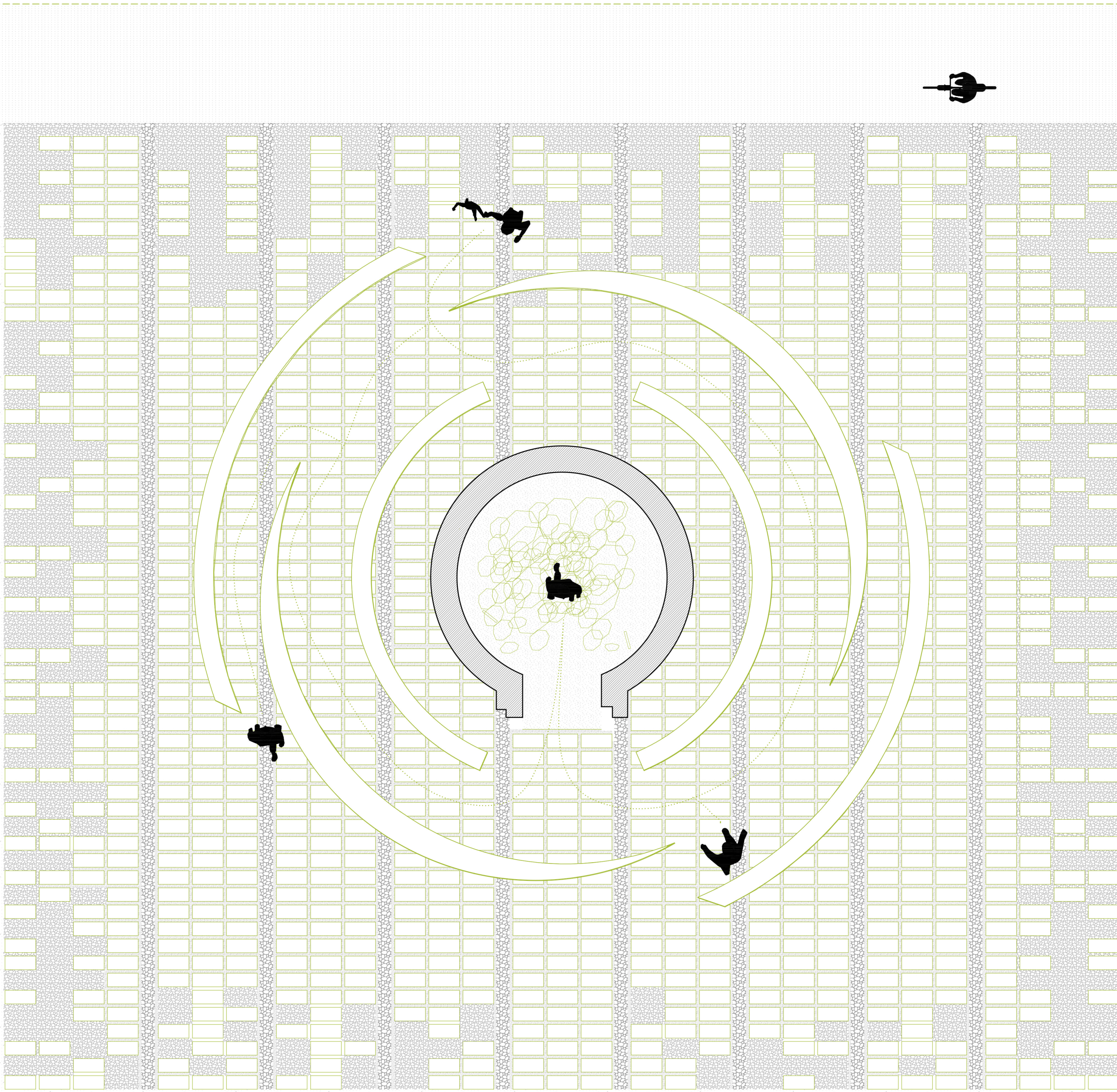

PIANO TERRA
scala 1:50

STATO DI FATTO

PROGETTO

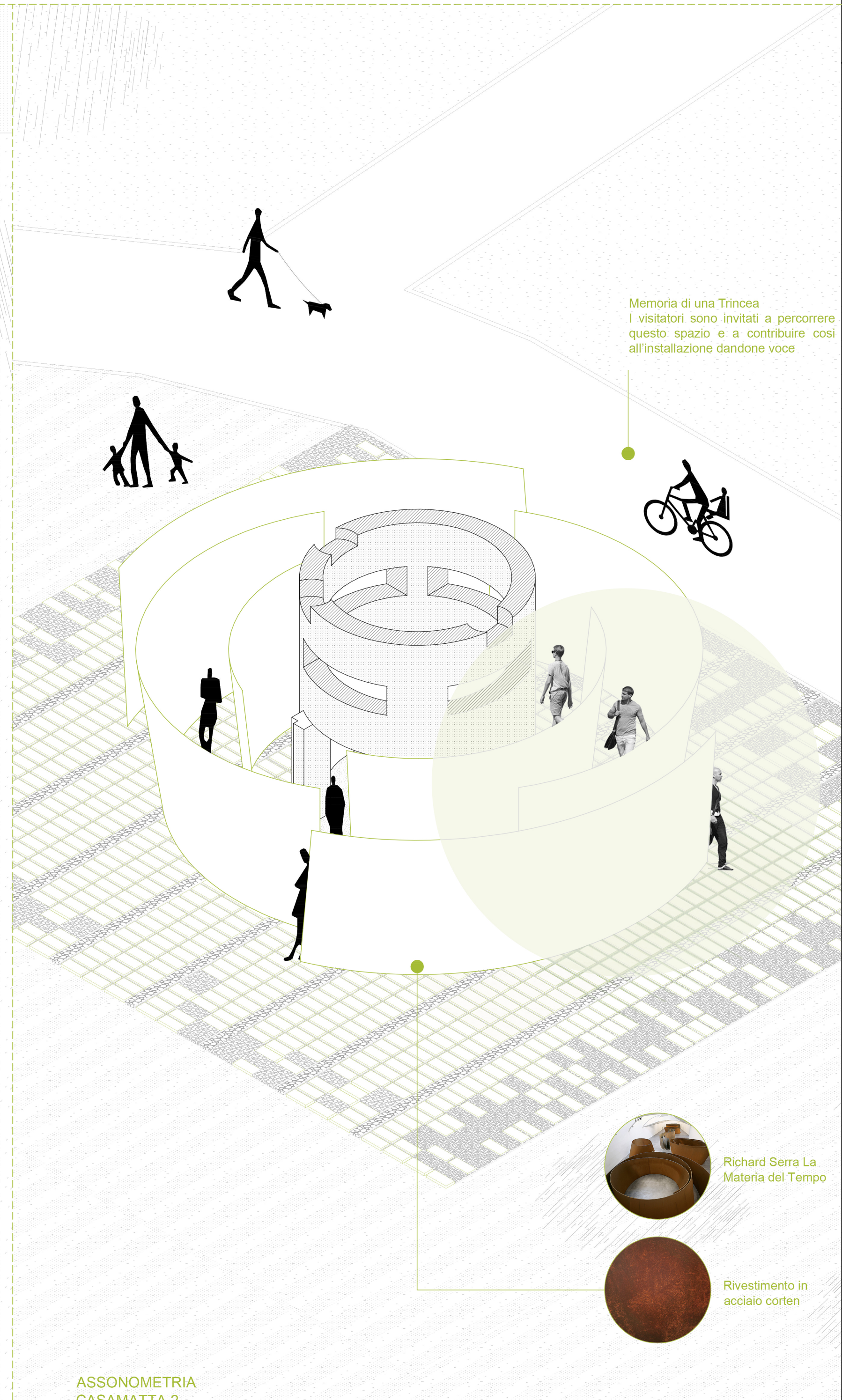

Memoria di una Trincea
I visitatori sono invitati a percorrere
questo spazio e a contribuire così
all'installazione dandone voce



Richard Serra La
Materia del Tempo

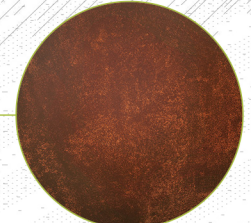

Rivestimento in
acciaio corten

ASSONOMETRIA
CASAMATTA 2