

ALLEGATO 1

RILIEVO DEI SERRAMENTI

L'analisi microclimatica della Casa del Fascio di Giuseppe Terragni a Como

ALLEGATO 1
Rilievo serramenti

1. SCHEDE TIPOLOGICHE |

LOCALIZZAZIONE

- TAV 1. TIPOLOGIA A
- TAV 2. TIPOLOGIA B
- TAV 3. TIPOLOGIA C
- TAV 4. TIPOLOGIA D
- TAV 5. TIPOLOGIA E
- TAV 6. TIPOLOGIA F
- TAV 8. TIPOLOGIA H
- TAV 9. TIPOLOGIA I
- TAV 10. TIPOLOGIA L

2. TIPOLOGIA A |

- P1.I.A1

3. TIPOLOGIA D |

- P1.I.D1
- P1.I.D5
- P1.I.D9
- P1.I.D13
- P2.I.D12
- P2.I.D13
- P2.I.D16
- P2.I.D17
- P2.I.D20
- P2.I.D21
- P2.I.D24
- P2.I.D25
- P3.I.D27
- P3.I.D28
- P3.I.D29
- P3.I.D30
- P3.I.D31
- P3.I.D32

4. TIPOLOGIA F |

- P2.I.F1
- P2.I.F3

5. TIPOLOGIA H |

- P4.I.H2
- P4.I.H3

6. TIPOLOGIA I |

- P4.I.I2
- P4.I.I3
- P4.I.I7
- P4.I.I10
- P3.I.I13

7. TIPOLOGIA L |

- P4.I.L3

Di seguito le schede prodotte durante
la fase di rilievo dei serramenti.

1 | SCHEDE TIPOLOGICHE

LOCALIZZAZIONE

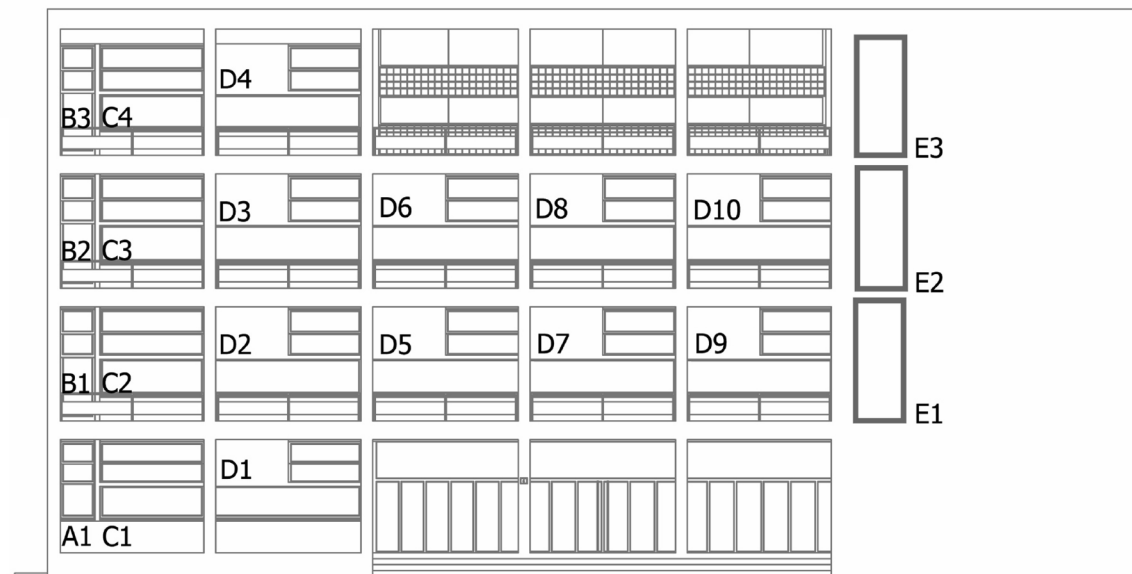

PROSPETTO 1 - PIAZZA DEL POPOLO

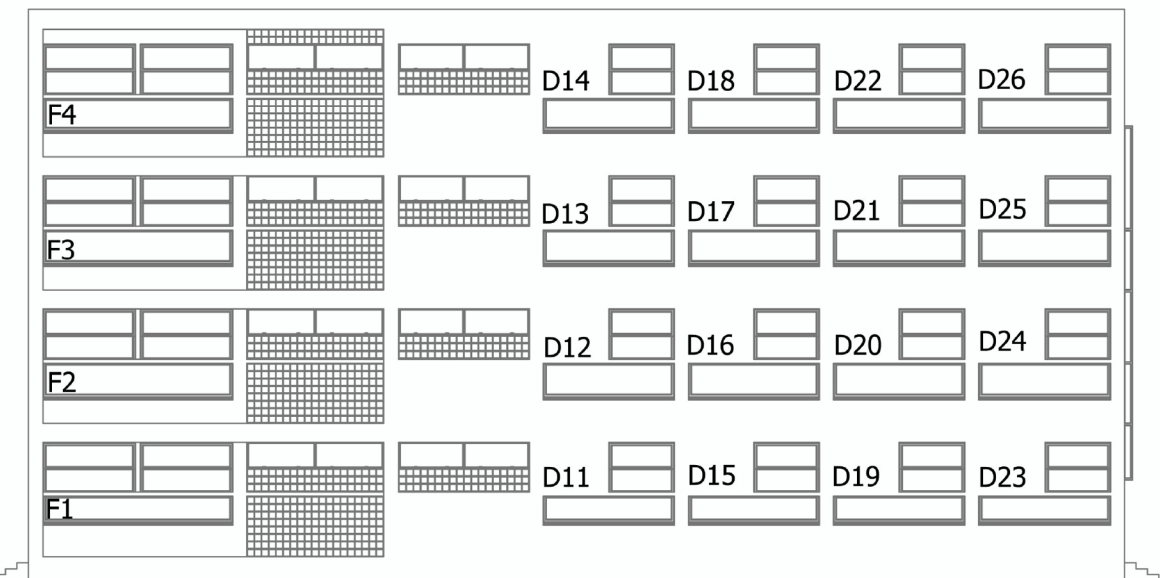

PROSPETTO 2 - VIA DEI PARTIGIANI

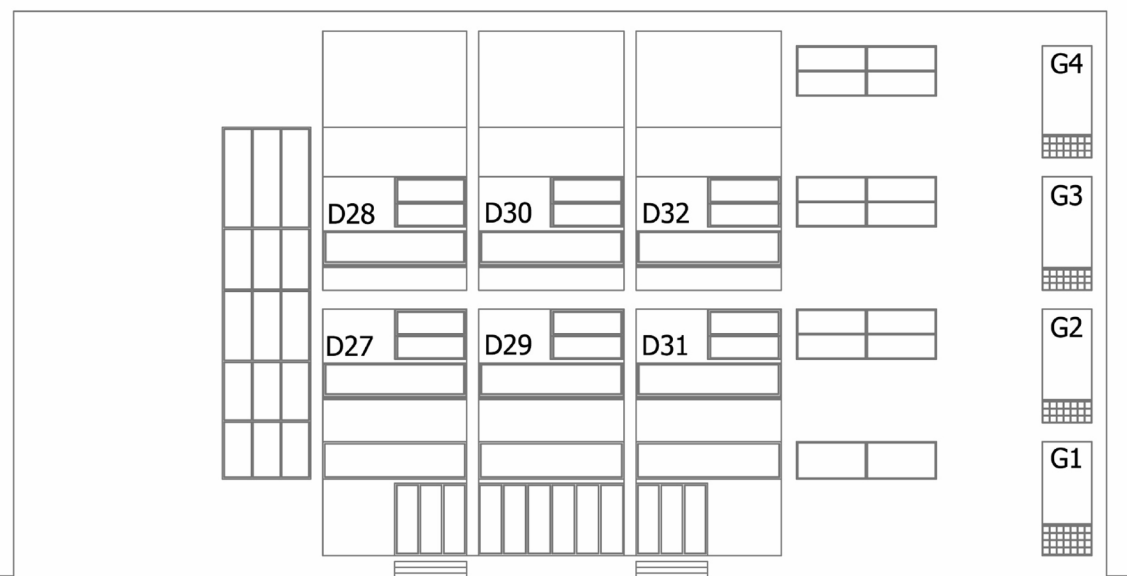

PROSPETTO 3 - VIA PESSINA

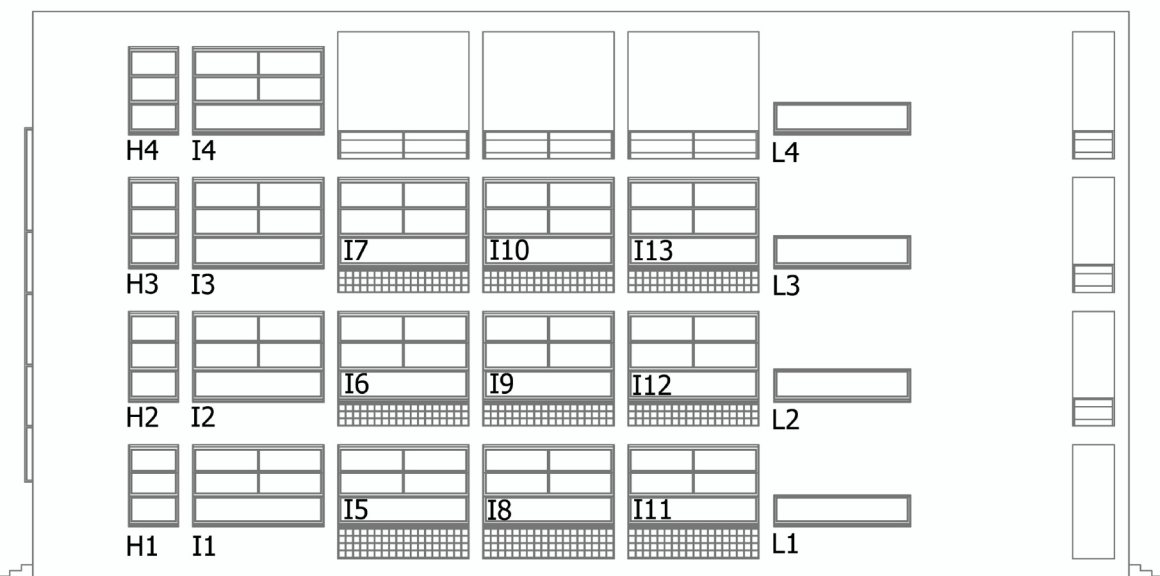

PROSPETTO 4 - VIA BIANCHI

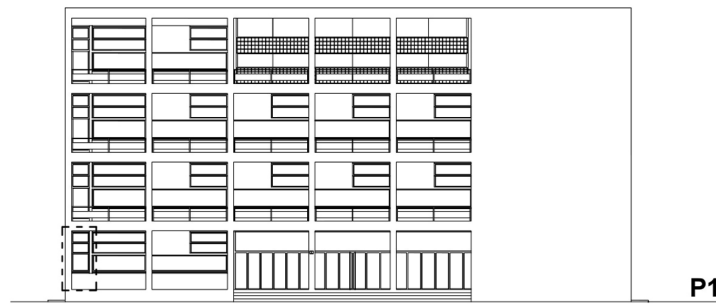

P1

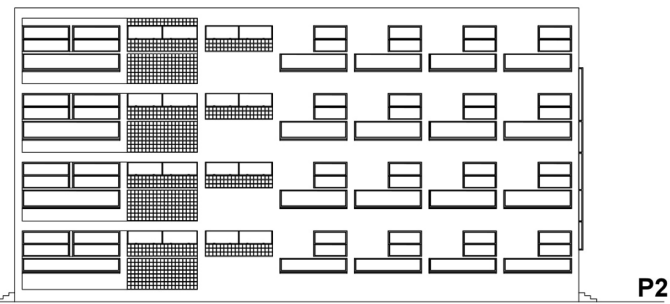

P2

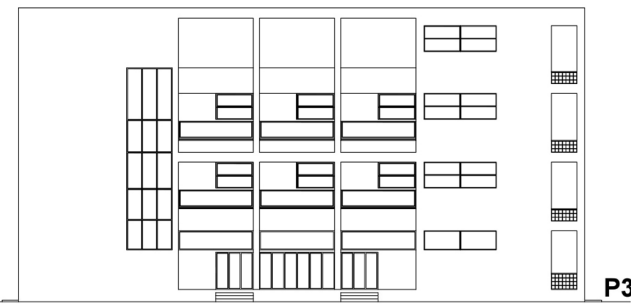

P3

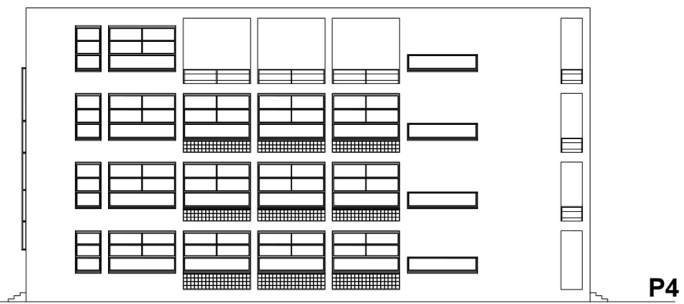

P4

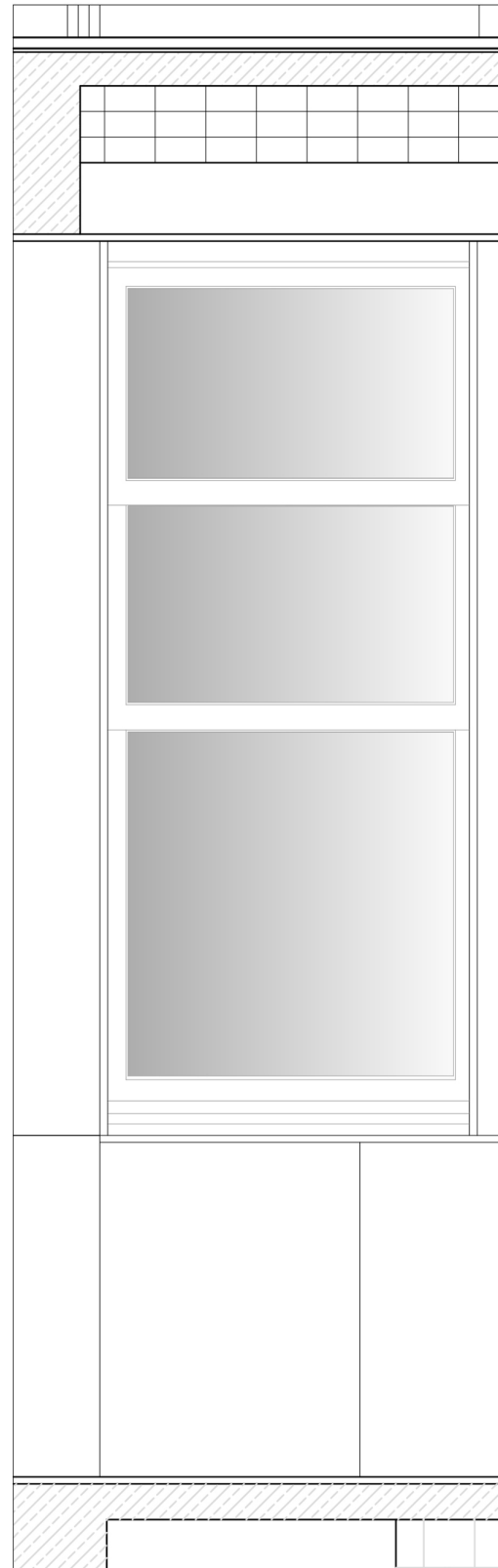

Vista dall'esterno

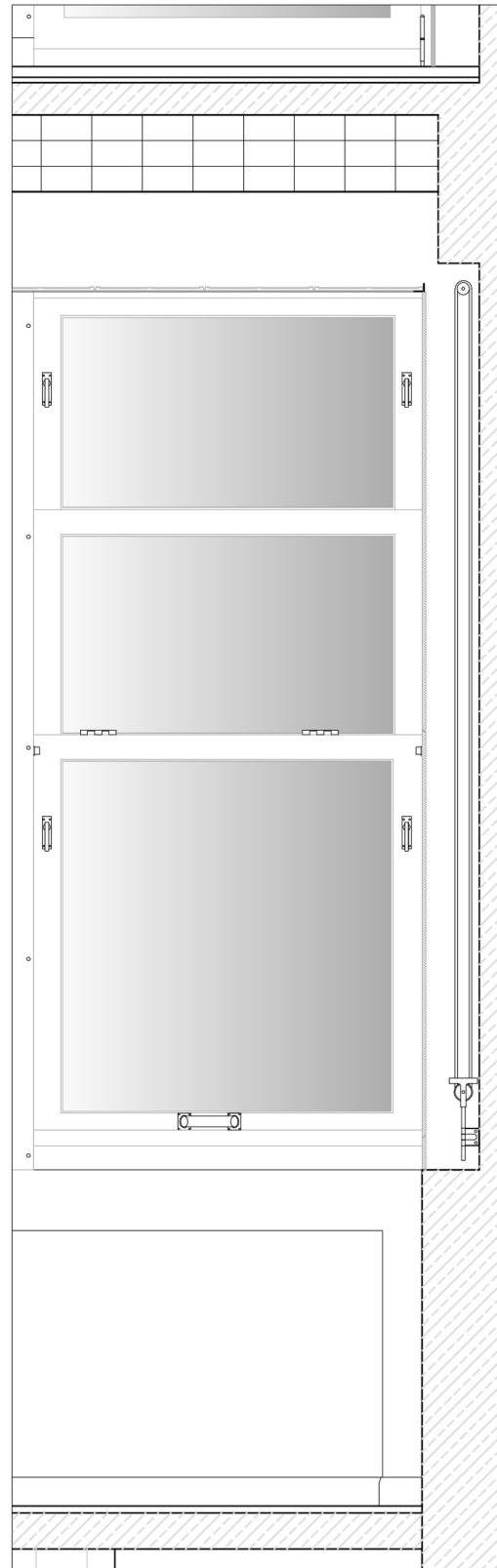

Vista dall'interno

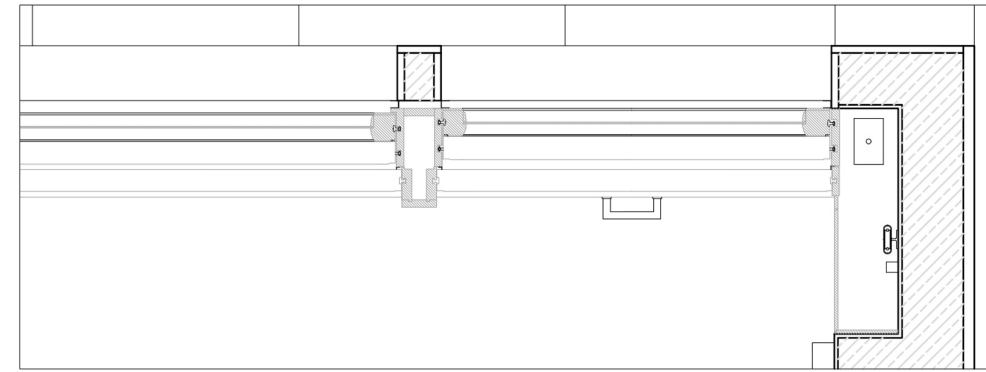

Sezione A-A

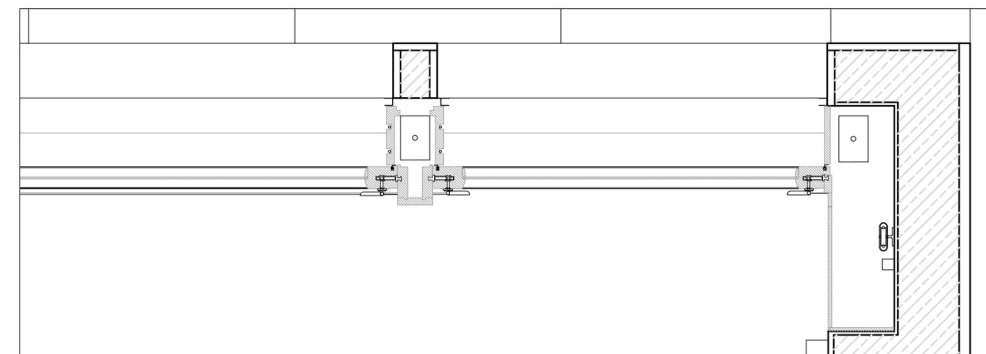

Sezione B-B

TIPOLOGIA A

Prospetto: P1
Cop. Id: 1(T.1a-b-c)

RIDUZIONE DELLA TAVOLA ORIGINALE



POLITECNICO DI MILANO

oggetto

EX CASA DEL FASCIO - Como

descrizione

Intervento di restauro dei serramenti lignei

luglio 2014

I progettisti

n. Tav.

scala

- 1:10.000
- 1:5.000
- 1:2.000
- 1:1.000
- 1:500
- 1:200
- 1:100
- 1:50
- 1:20
- 1:10
- 1:5

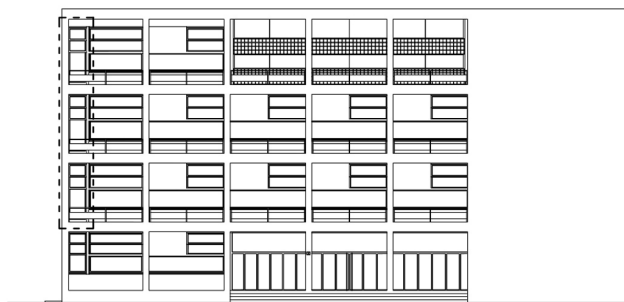

P1

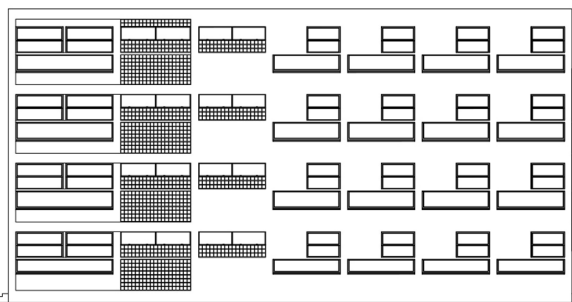

P2

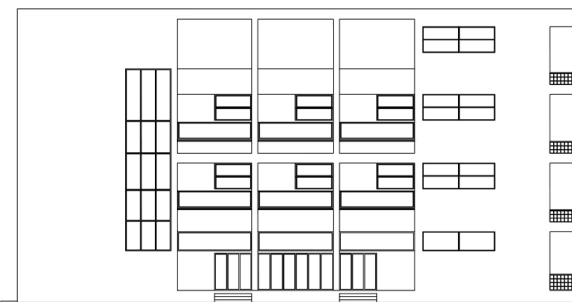

P3

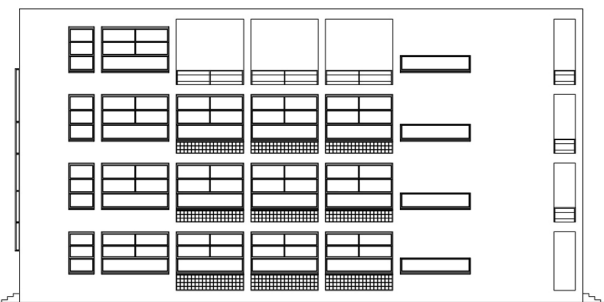

P4

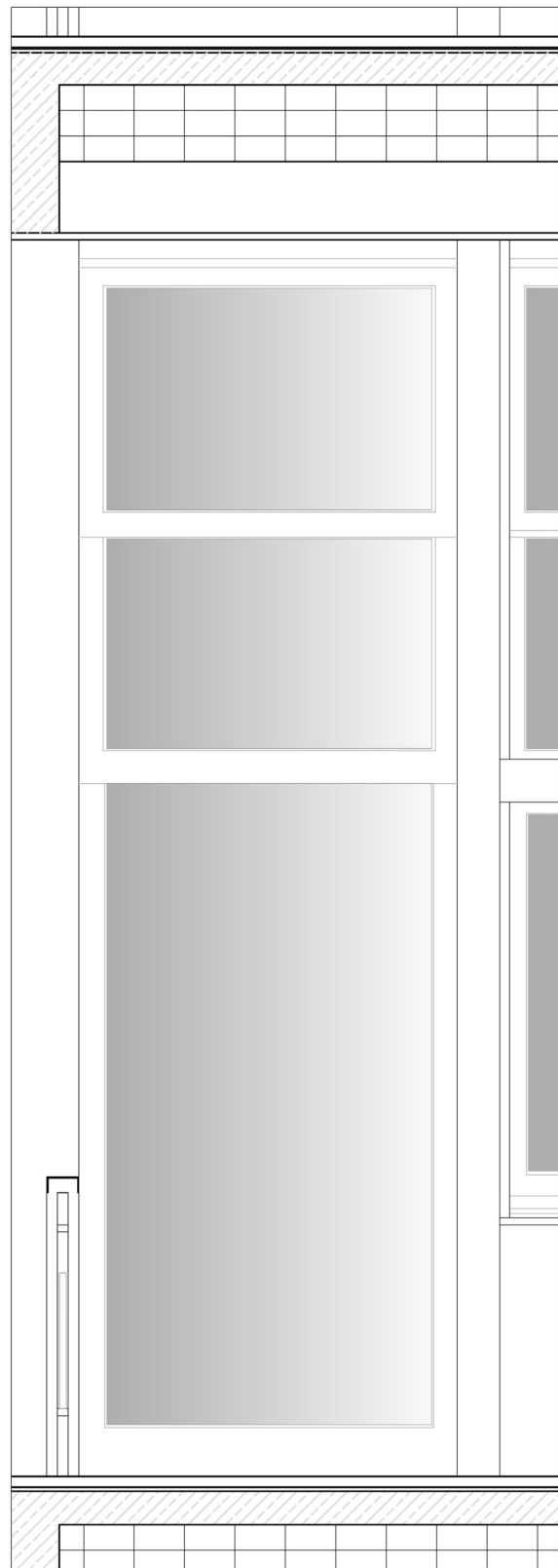

Vista dall'esterno

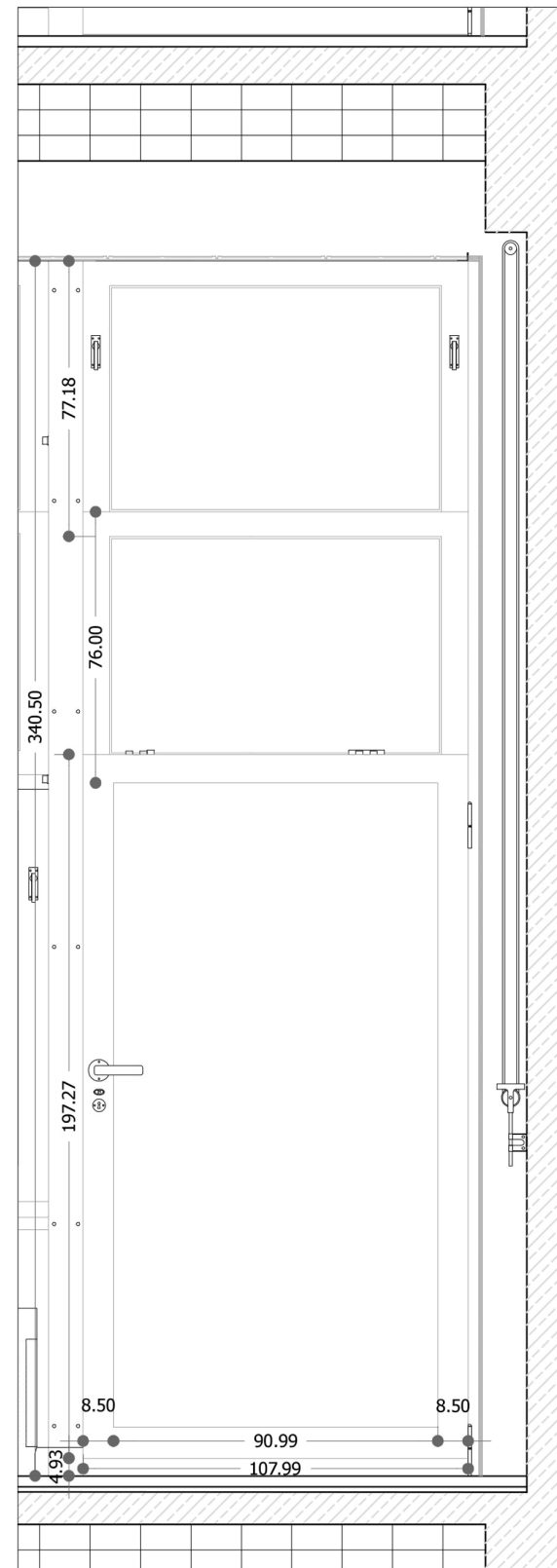

Vista dall'interno

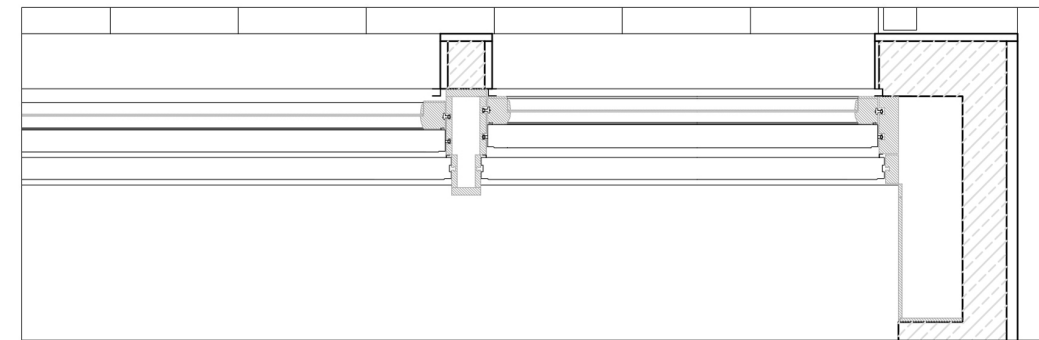

Sezione A-A

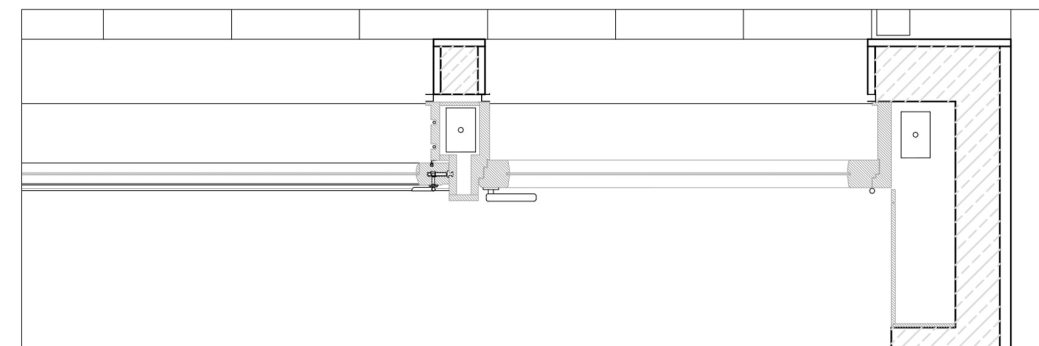

Sezione B-B

TIPOLOGIA B

Prospetto: P1
Cop. Id: 1(1.1a-b-c) ; 2(2.1a-b-c) ; 3(3.1a-b-c)

RIDUZIONE DELLA TAVOLA ORIGINALE



POLITECNICO DI MILANO

oggetto

EX CASA DEL FASCIO - Como

descrizione

Intervento di restauro dei serramenti lignei

I progettisti

2

n. Tav.

scala

- 1:10.000
- 1:5.000
- 1:2.000
- 1:1.000
- 1:500
- 1:200
- 1:100
- 1:50
- 1:20
- 1:10
- 1:5

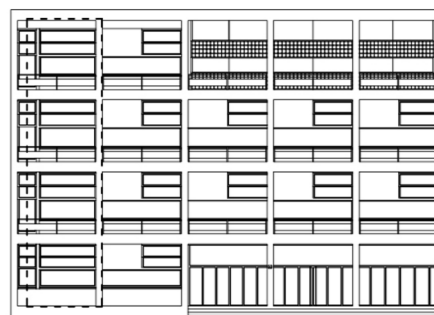

P1

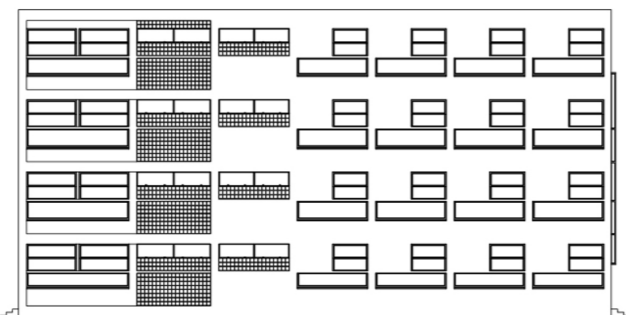

P2

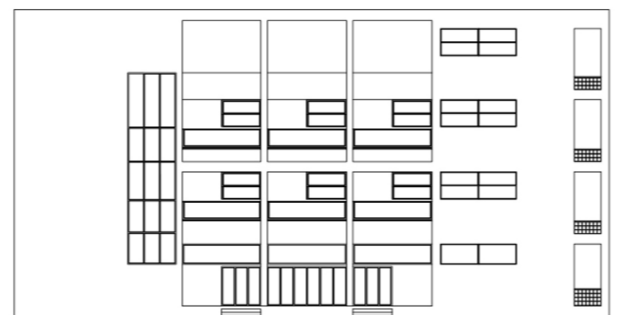

P3

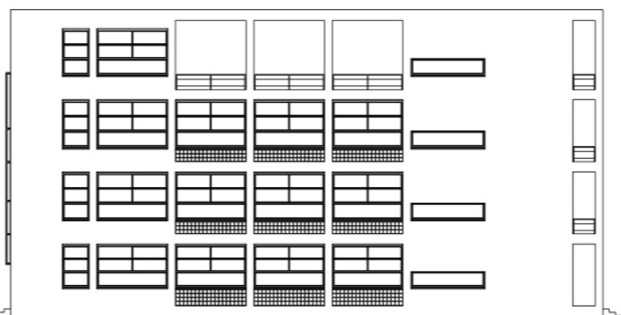

P4

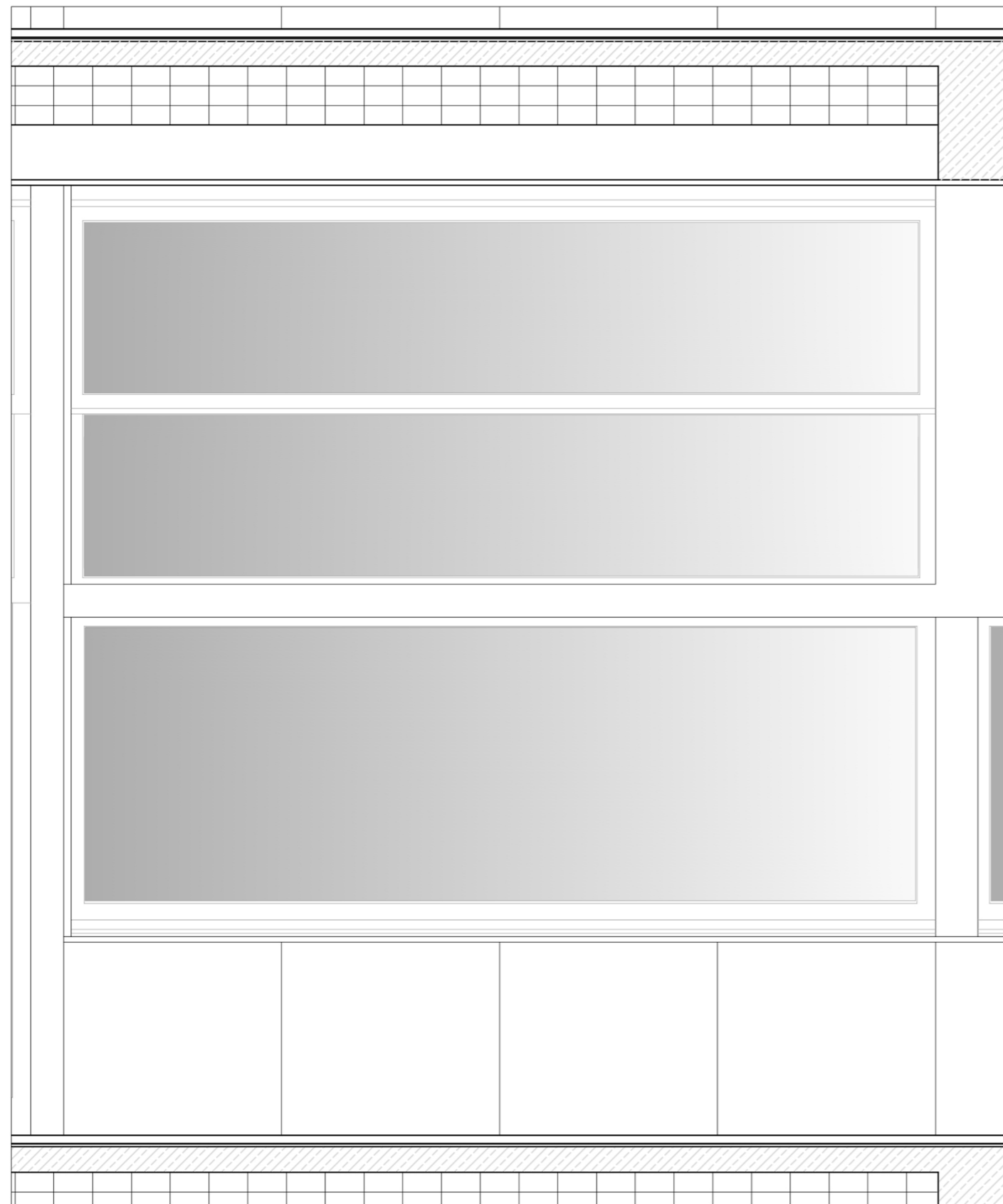

Vista dall'esterno

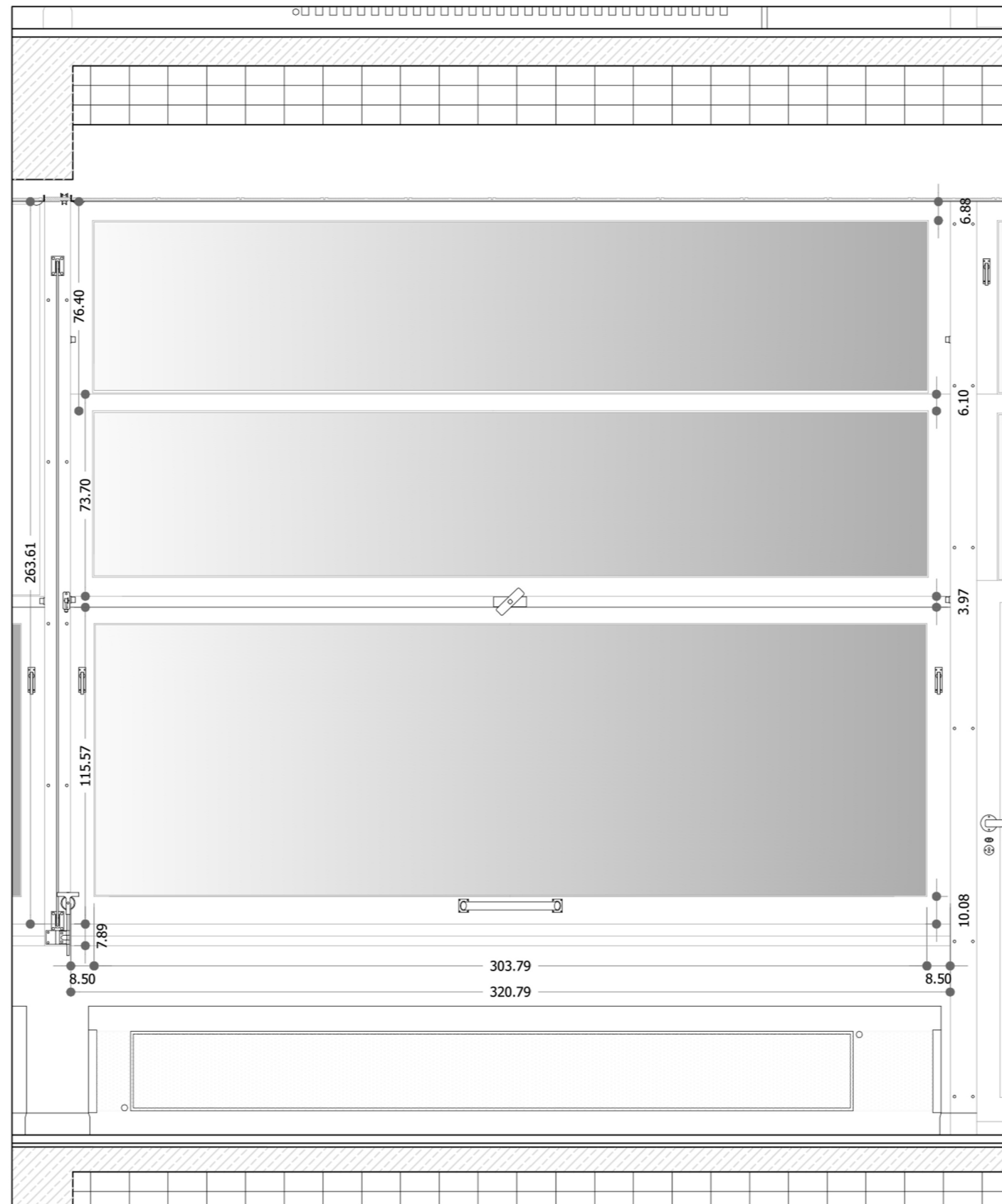

Vista dall'interno

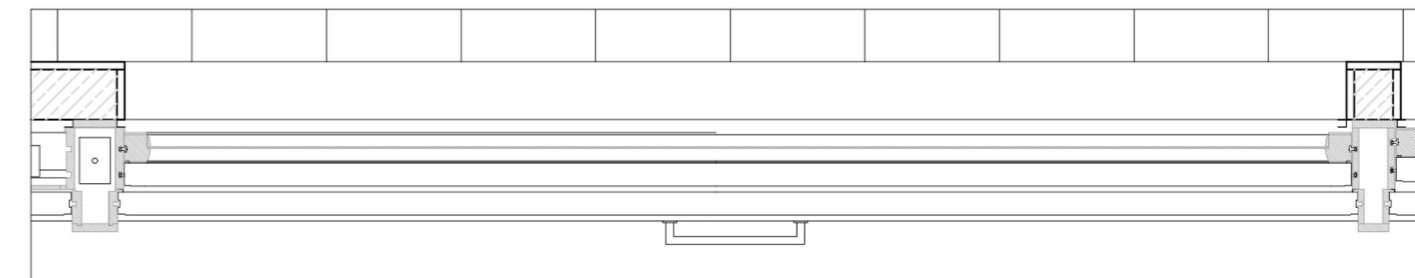

Sezione A-A

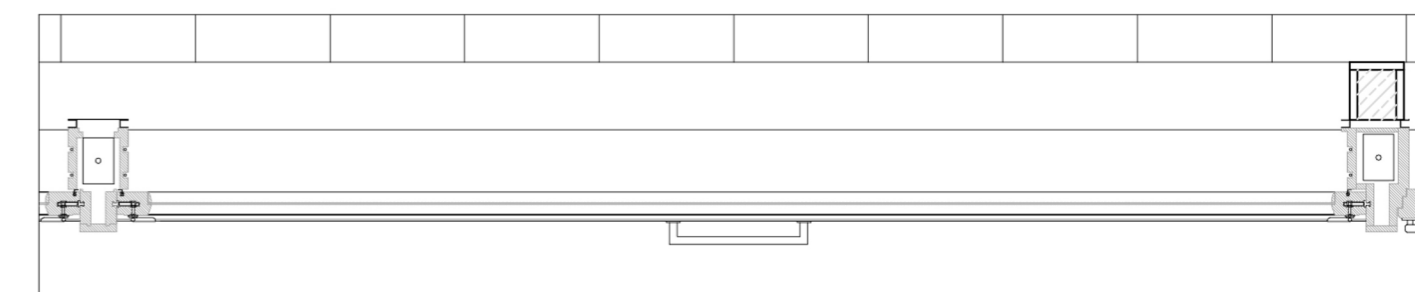

Sezione B-B

TIPOLOGIA C

Prospetto: P1
Cop. Id: 1(T.2a-b-c) ; 2(1.2a-b-c) ; 3(2.2a-b-c) ; 4(3.2a-b-c)

RIDUZIONE DELLA TAVOLA ORIGINALE



POLITECNICO DI MILANO

oggetto

EX CASA DEL FASCIO - Como

descrizione

Intervento di restauro dei serramenti lignei

I progettisti

3

n. Tav.

scala

1:10.000

1:5.000

1:2.000

1:1.000

1:500

1:200

1:100

1:50

1:20

1:10

1:5



P1
P2
P3
P4

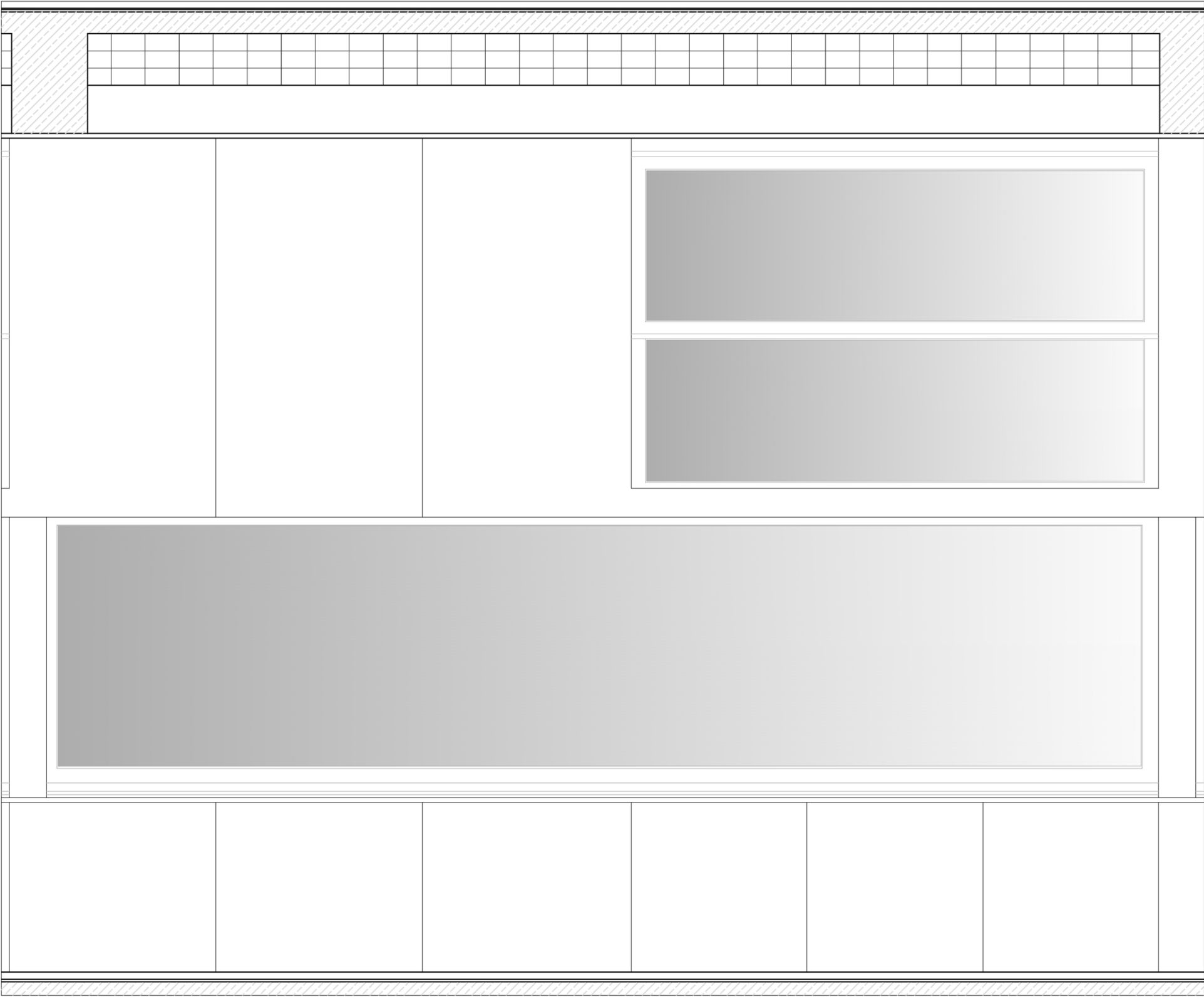

Vista dall'esterno

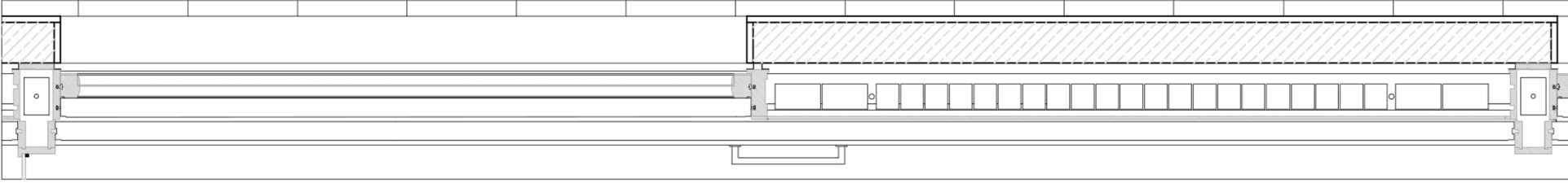

Sezione A-A

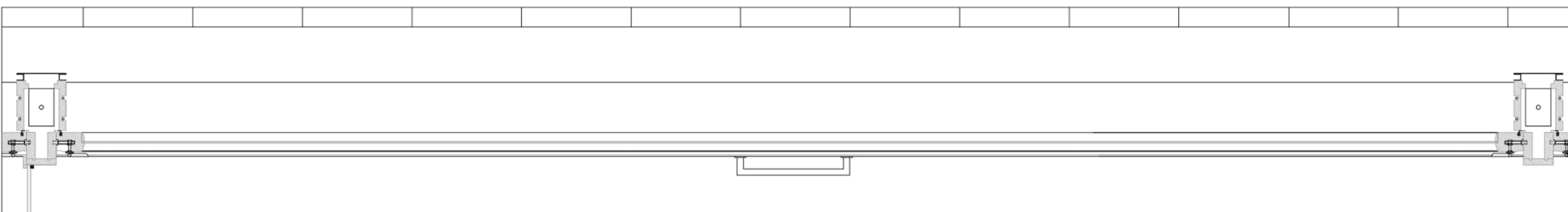

Sezione B-B

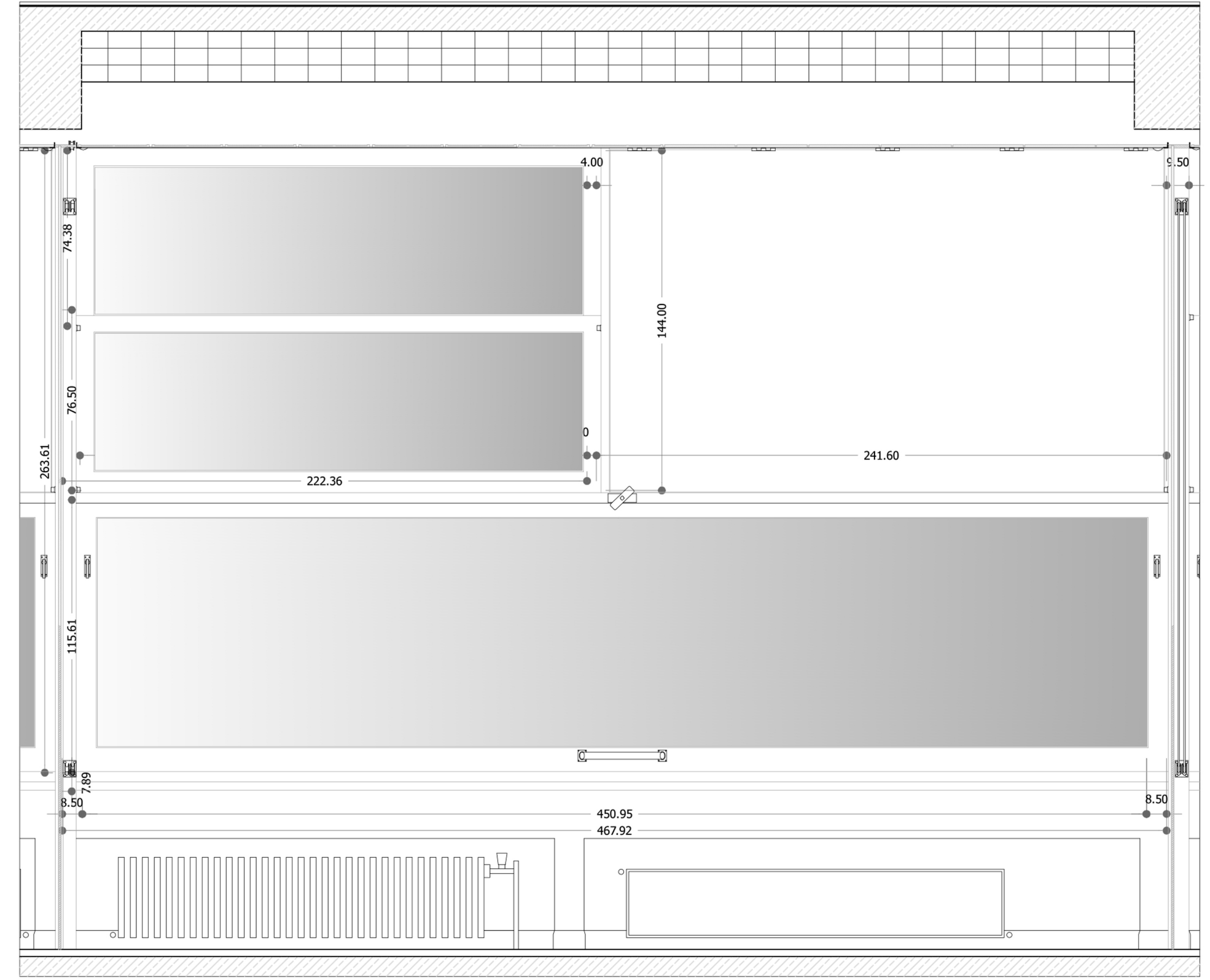

Vista dall'interno

RIDUZIONE DELLA TAVOLA ORIGINALE

TIPOLOGIA D

- Prospetto: P1.P2.P3
 Cop. Id: 1(T.3a-b-c); 2(1.3a-b-c); 3(2.3a-b-c);
 4(3.3a-b-c); 5(1.4a-b-c); 6(2.4a-b-c); 7(1.5a-b-c);
 8(2.5a-b-c); 9(1.6a-b-c); 10(2.6a-b-c); 11(T.11a-b-c);
 12(1.11a-b-c); 13(2.11a-b-c); 14(3.11a-b-c);
 15(T.12a-b-c); 16(1.12a-b-c); 17(2.12a-b-c);
 18(3.12a-b-c); 19(T.13a-b-c); 20(1.13a-b-c);
 21(2.13a-b-c); 22(3.13a-b-c); 23(T.14a-b-c);
 24(1.14a-b-c); 25(2.14a-b-c); 26(3.14a-b-c);
 27(1.16a-b-c); 28(2.16a-b-c); 29(1.17a-b-c);
 30(2.17a-b-c); 31(1.18a-b-c); 32(2.18a-b-c)



POLITECNICO DI MILANO

oggetto
 EX CASA DEL FASCIO - Como

descrizione
 Intervento di restauro dei serramenti lignei

I progettisti		4	scala
n. Tav.			1:10.000 <input type="checkbox"/> 1:5.000 <input type="checkbox"/> 1:2.000 <input type="checkbox"/> 1:1.000 <input type="checkbox"/> 1:500 <input type="checkbox"/> 1:200 <input type="checkbox"/> 1:100 <input type="checkbox"/> 1:50 <input type="checkbox"/> 1:20 <input checked="" type="checkbox"/> 1:10 <input type="checkbox"/> 1:5 <input type="checkbox"/>

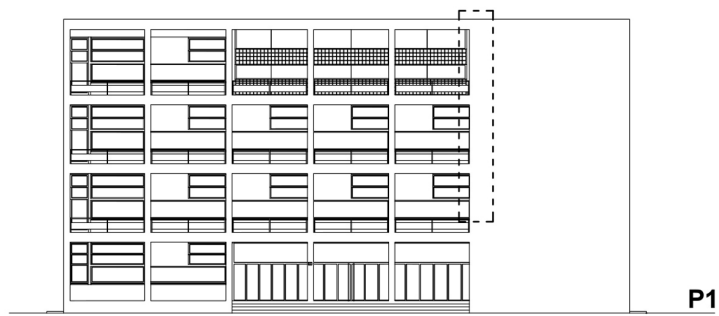

P1

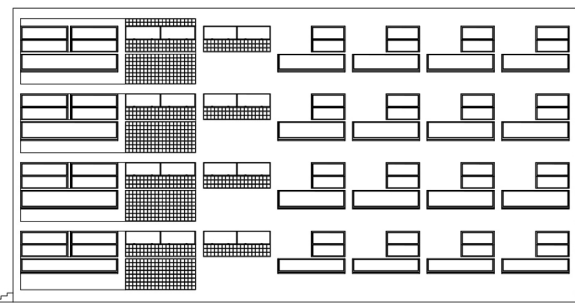

P2

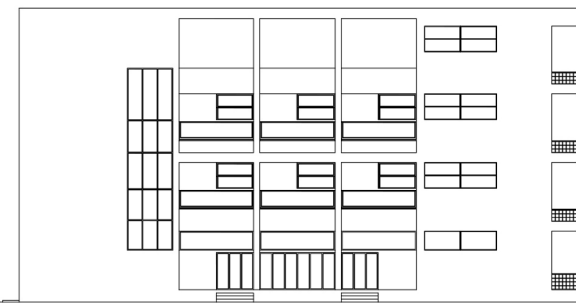

P3

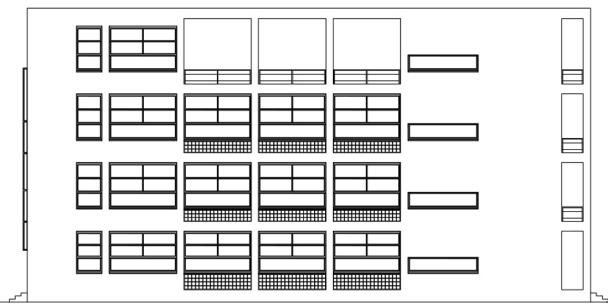

P4

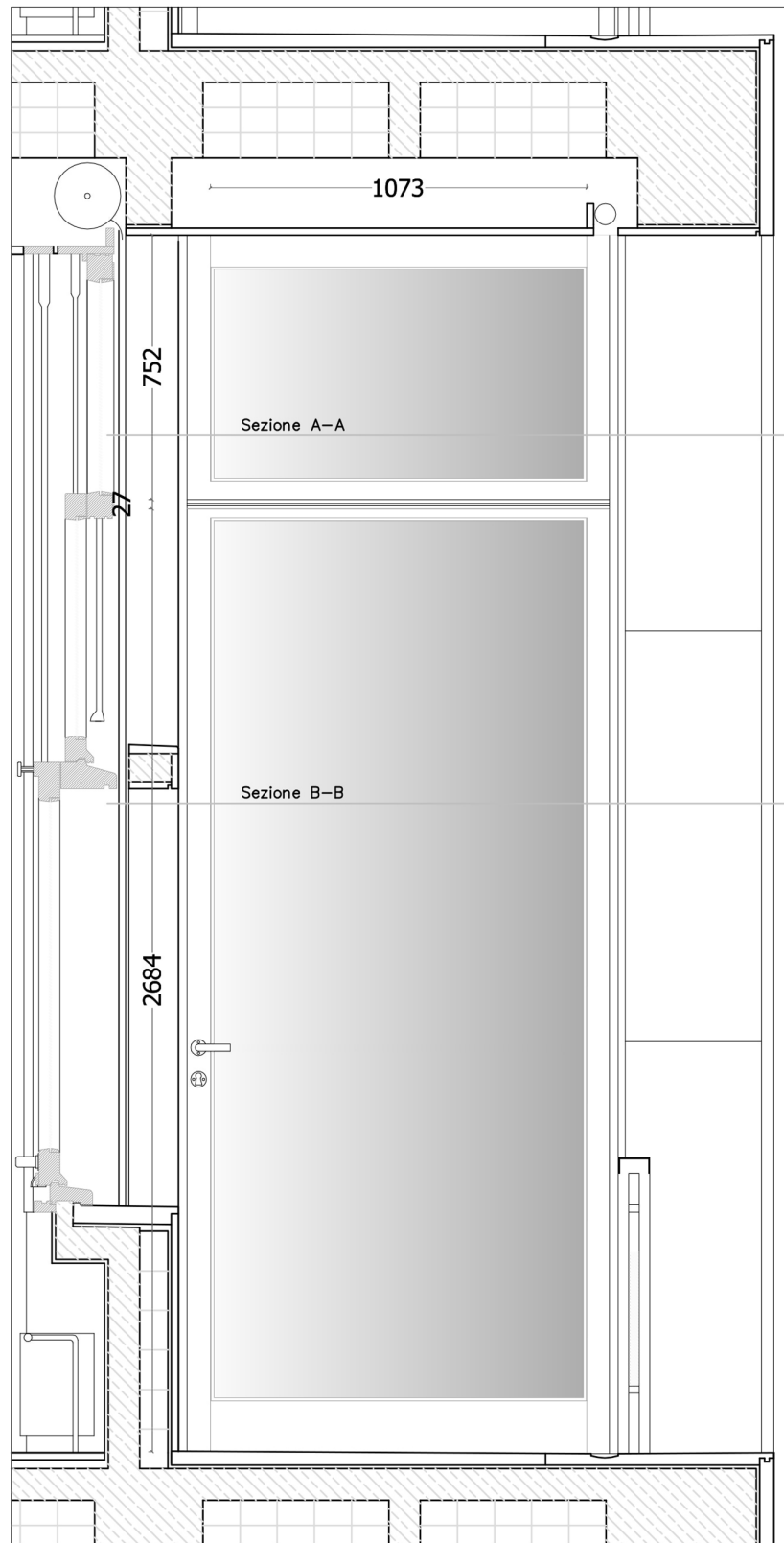

Vista dall'esterno

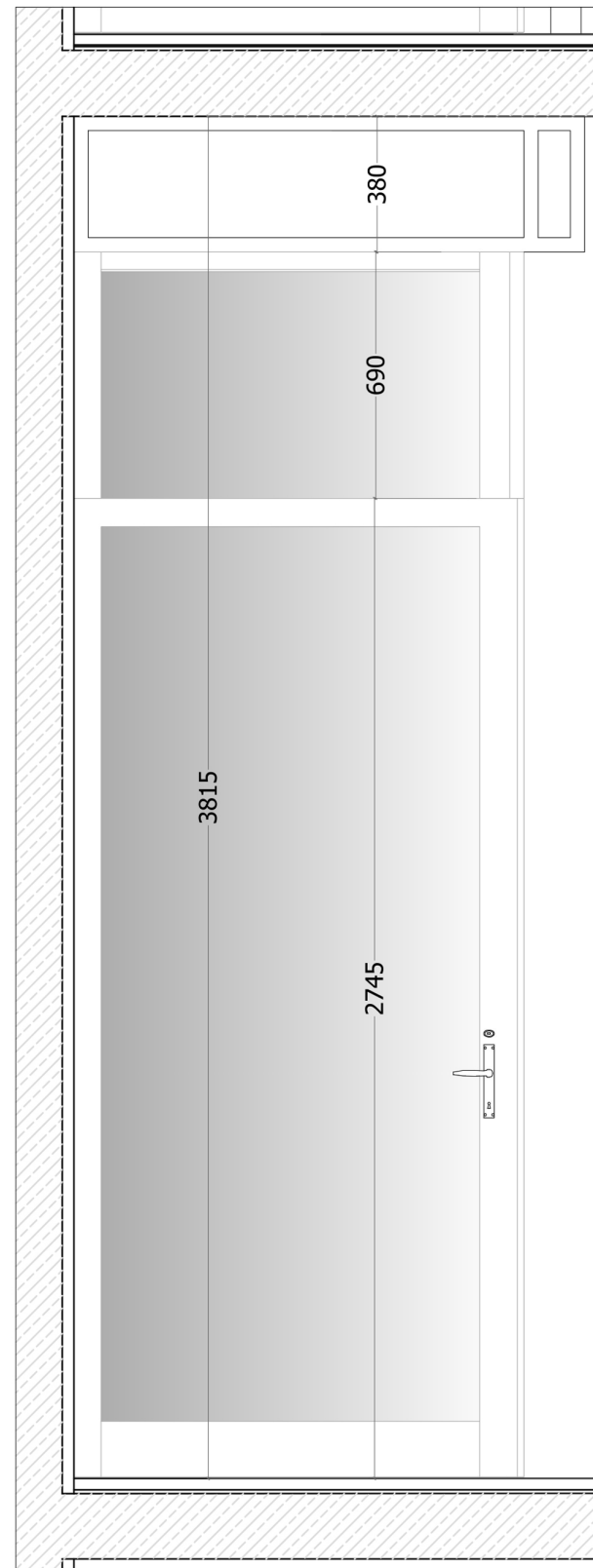

Vista dall'interno

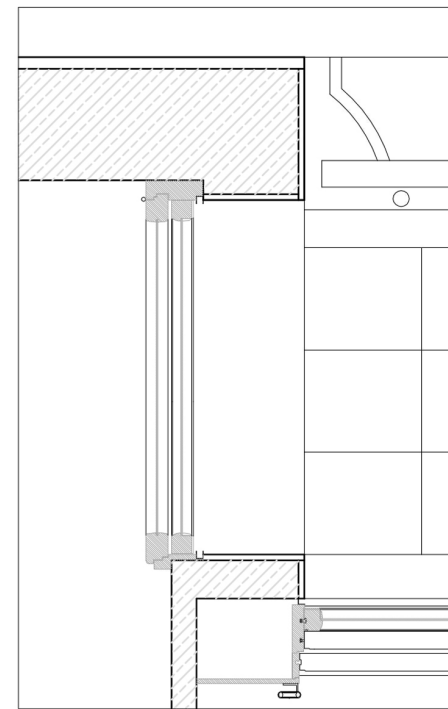

Sezione A-A

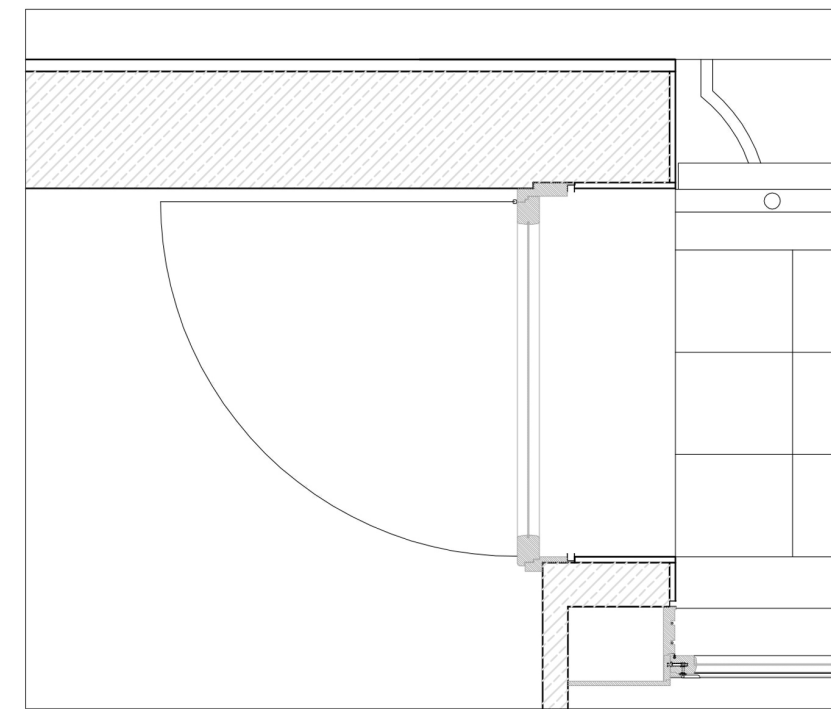

Sezione B-B

TIPOLOGIA E

Prospetto: P1
Cop. Id: 1(1.7a-b) ; 2(2.7a-b) ; 3(3.7a-b)

RIDUZIONE DELLA TAVOLA ORIGINALE



POLITECNICO DI MILANO

oggetto

EX CASA DEL FASCIO - Como

descrizione

Intervento di restauro dei serramenti lignei

I progettisti

5

n. Tav.

- scala
- 1:10.000
 - 1:5.000
 - 1:2.000
 - 1:1.000
 - 1:500
 - 1:200
 - 1:100
 - 1:50
 - 1:20
 - 1:10
 - 1:5

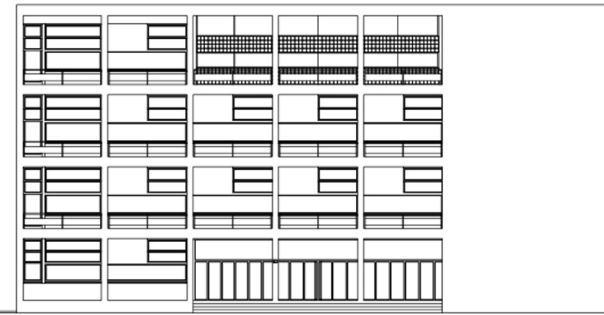

P1

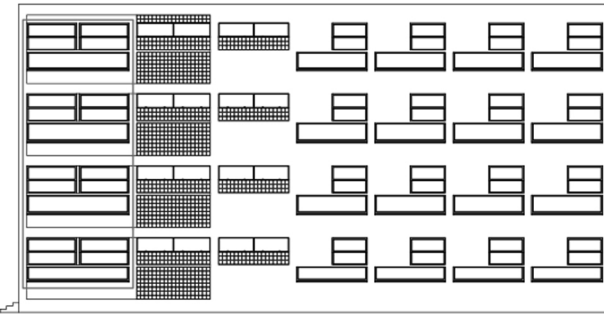

P2

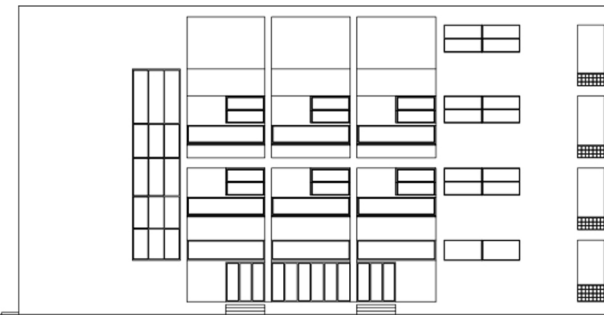

P3

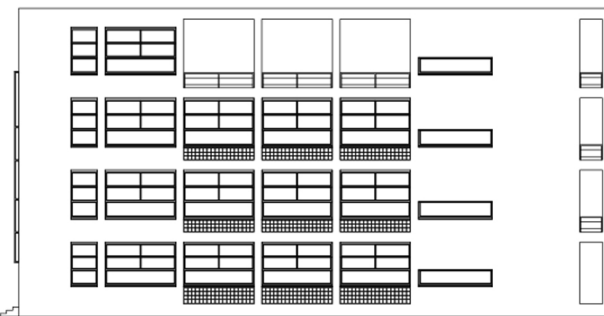

P4

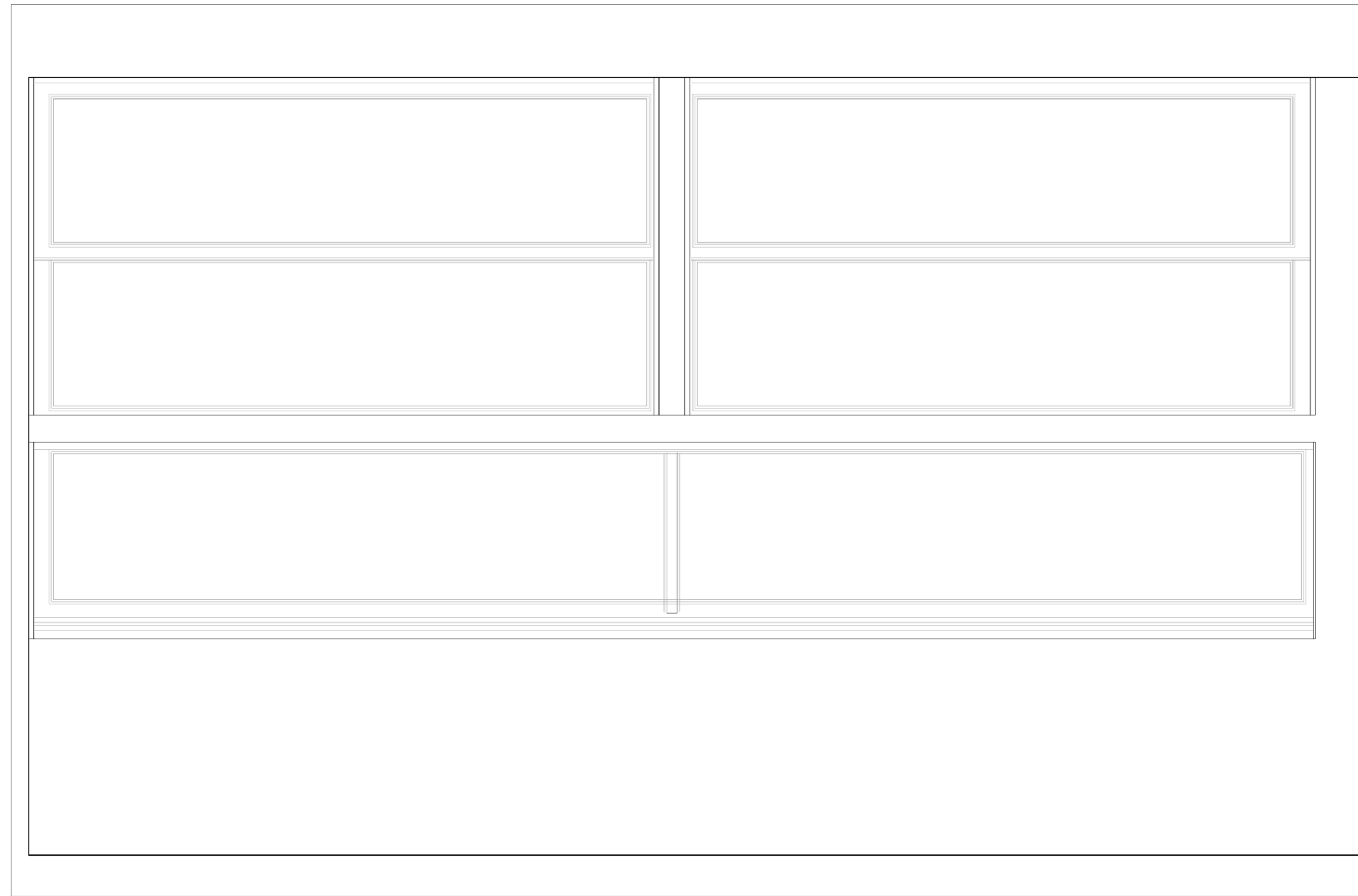

Vista dall'esterno

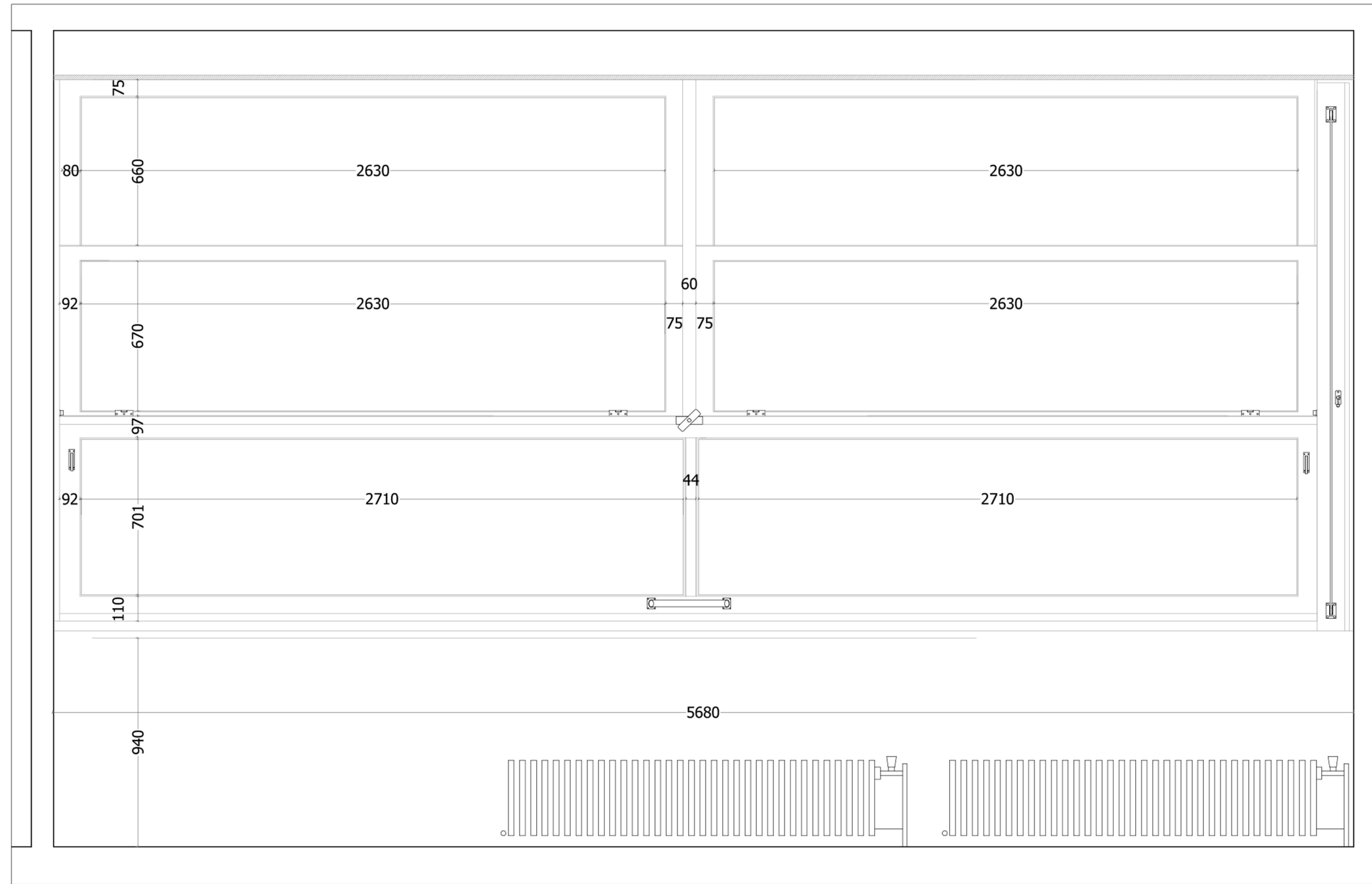

Vista dall'interno

TIPOLOGIA F

Prospetto: P2
Cop. Id: 1(T.8a-b1-b2-c1-c2);
2(1.8a-b1-b2-c1-c2); 3(2.8a-b1-b2-c1-c2);
4(3.8a-b1-b2-c1-c2)

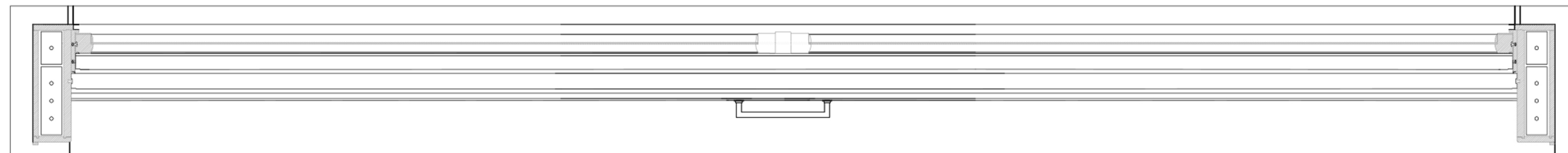

Sezione A-A

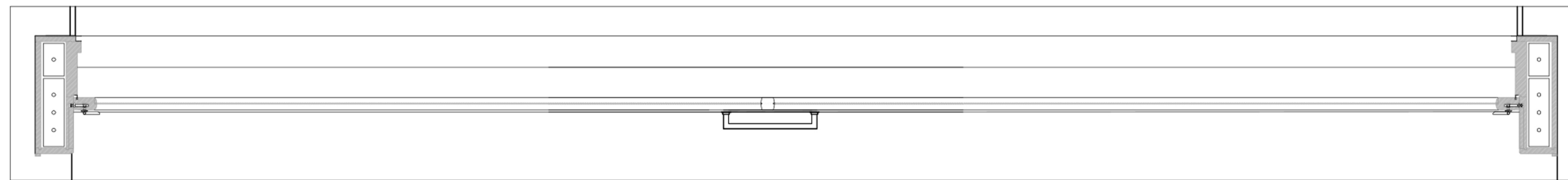

Sezione B-B

RIDUZIONE DELLA TAVOLA ORIGINALE



POLITECNICO DI MILANO

oggetto

EX CASA DEL FASCIO - Como

descrizione

Intervento di restauro dei serramenti lignei
TIPOLOGIA F

I progettisti

6

n. Tav.

scala

- 1:10.000
- 1:5.000
- 1:2.000
- 1:1.000
- 1:500
- 1:200
- 1:100
- 1:50
- 1:20
- 1:10
- 1:5

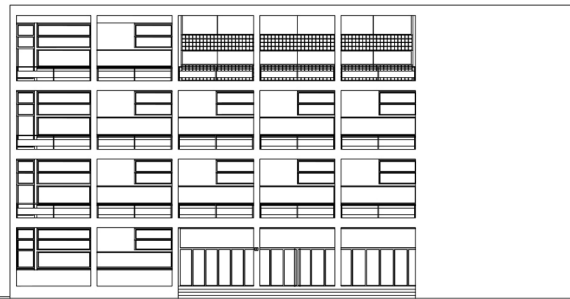

P1

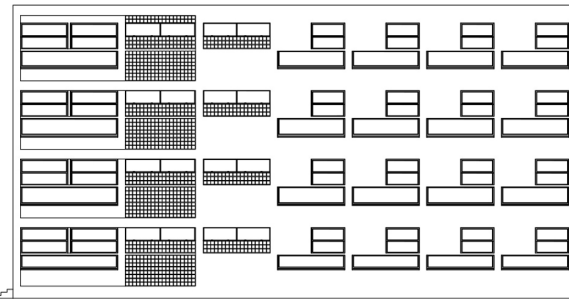

P2

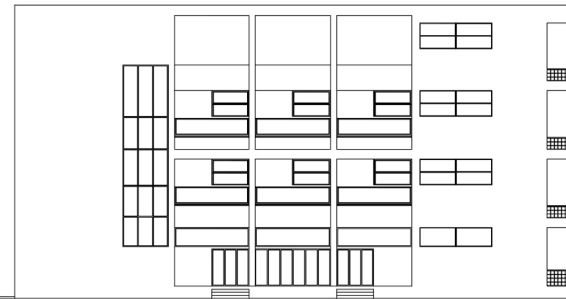

P3

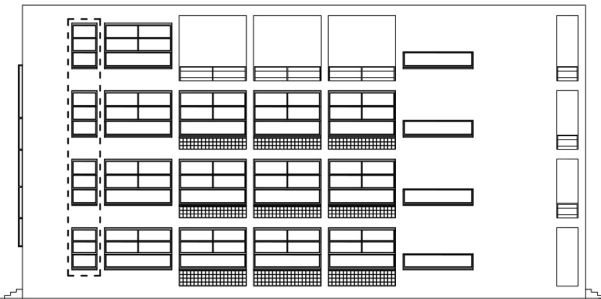

P4

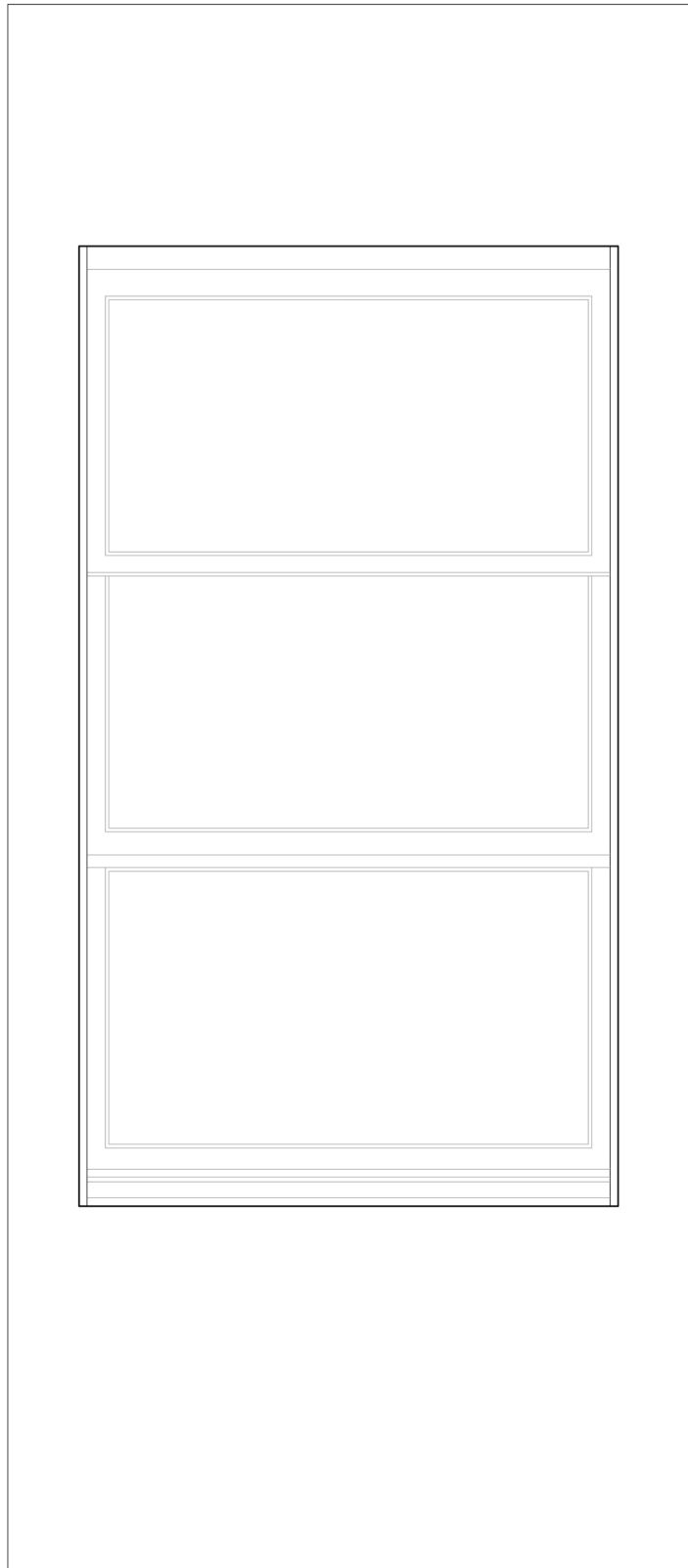

Vista dall'esterno

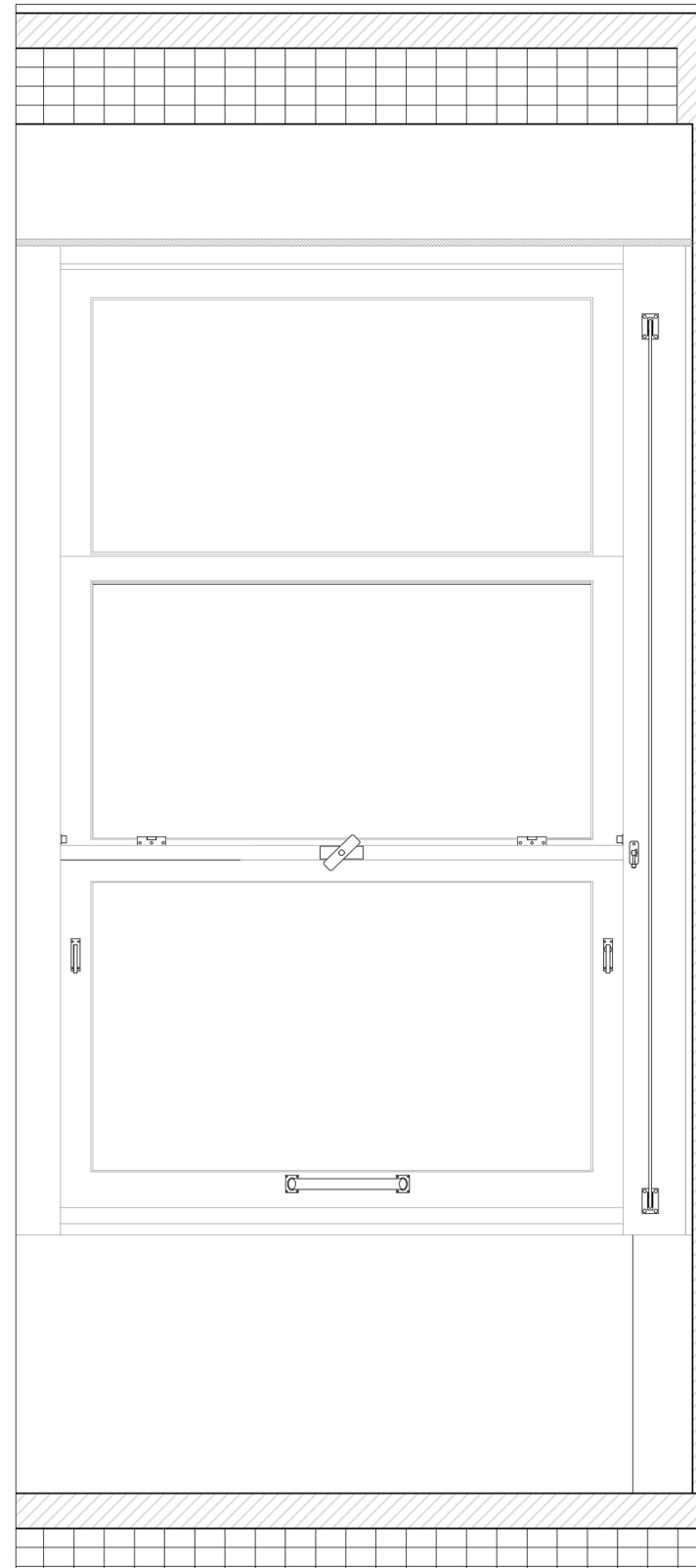

Vista dall'interno

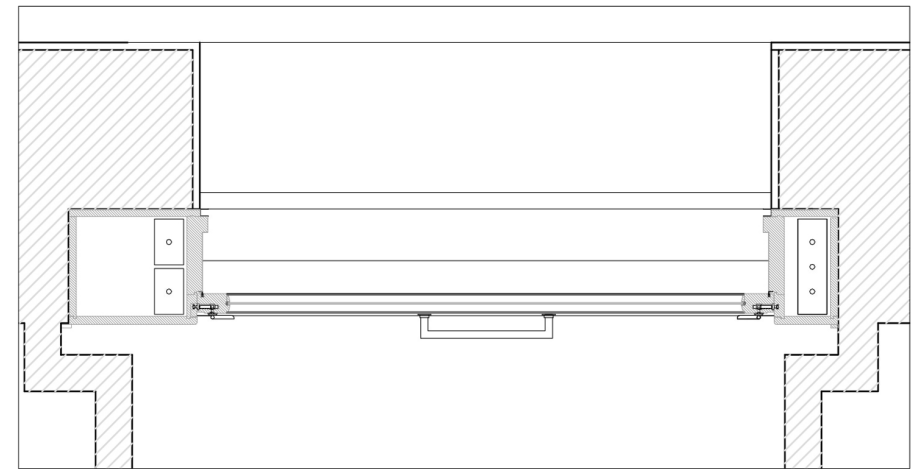

Sezione A-A

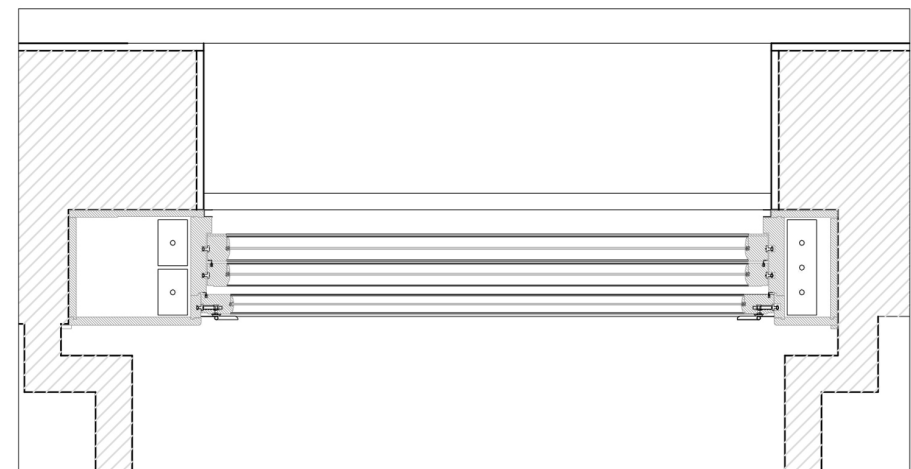

Sezione B-B

TIPOLOGIA H

Prospetto: P4

Cop. Id: 1(T.21a-b-c) ; 2(1.21a-b-c) ; 3(2.21a-b-c) ;4(3.21a-b-c)

RIDUZIONE DELLA TAVOLA ORIGINALE



POLITECNICO DI MILANO

oggetto

EX CASA DEL FASCIO - Como

descrizione

Intervento di restauro dei serramenti lignei

I progettisti

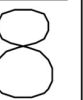

n. Tav.

scala

1:10.000

1:5.000

1:2.000

1:1.000

1:500

1:200

1:100

1:50

1:20

1:10

1:5

TIPOLOGIA I

Prospetto: P4
 Cop. Id: 1(T.22a-b-c); 2(1.22a-b-c); 3(2.22a-b-c); 4(3.22a-b-c); 5(T.23a-b-c); 6(1.23a-b-c); 7(2.23a-b-c); 8(T.24a-b-c);
 9(1.24a-b-c); 10(2.24a-b-c); 11(T.25a-b-c); 12(1.25a-b-c); 13(2.25a-b-c)

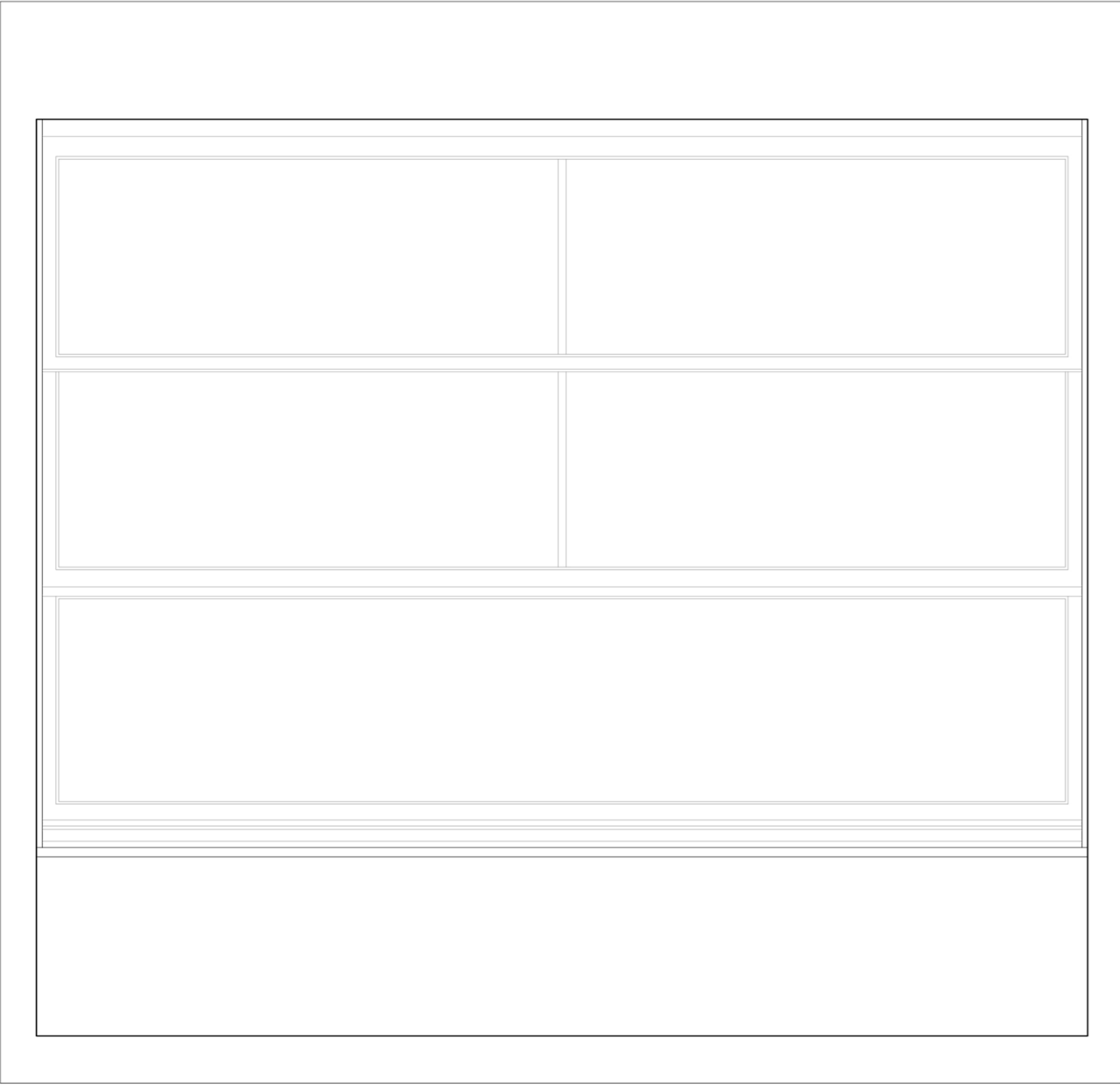
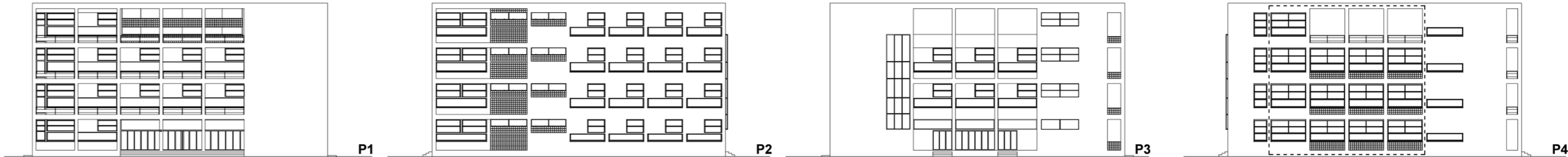

Vista dall'esterno

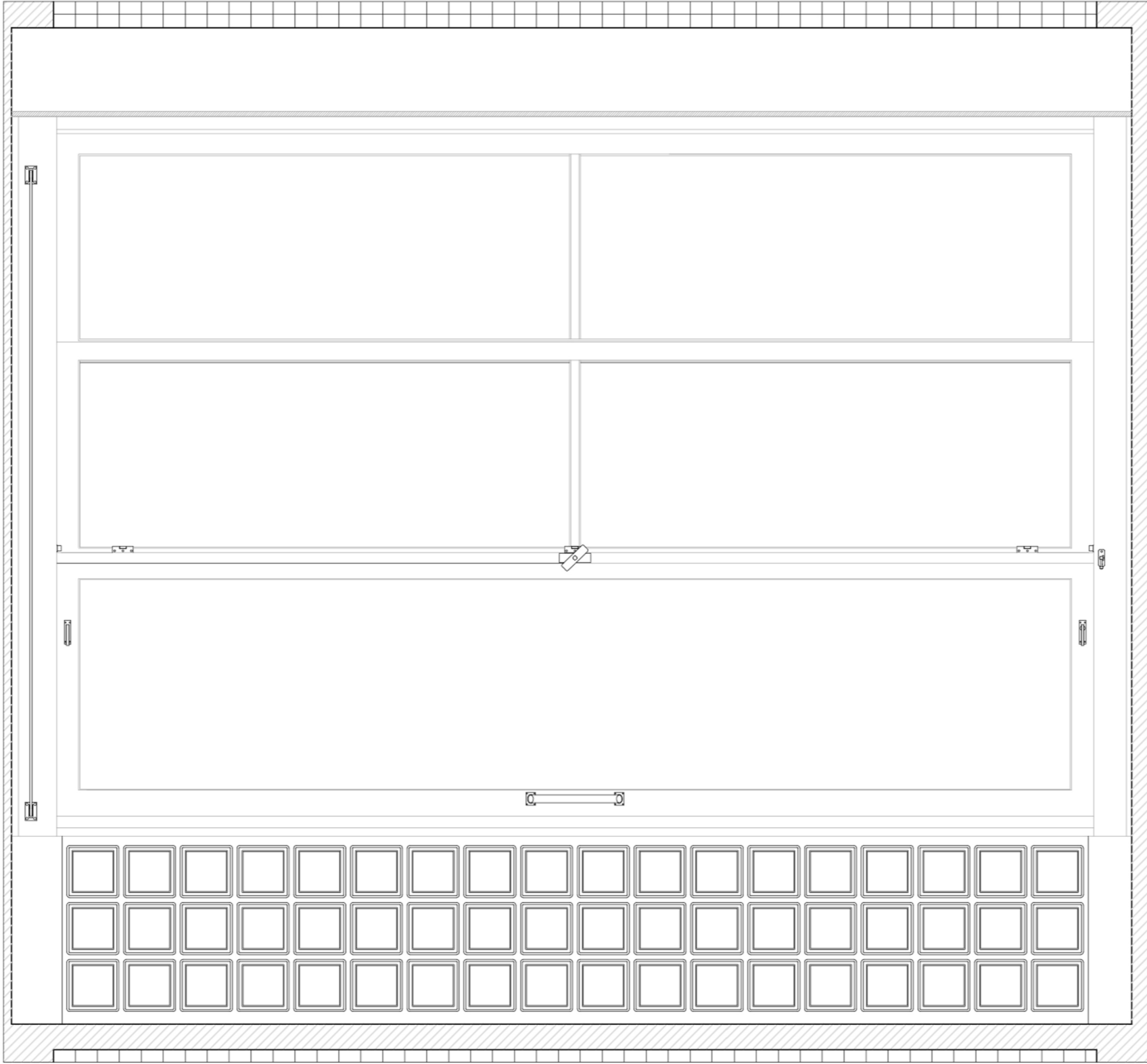

Vista dall'interno

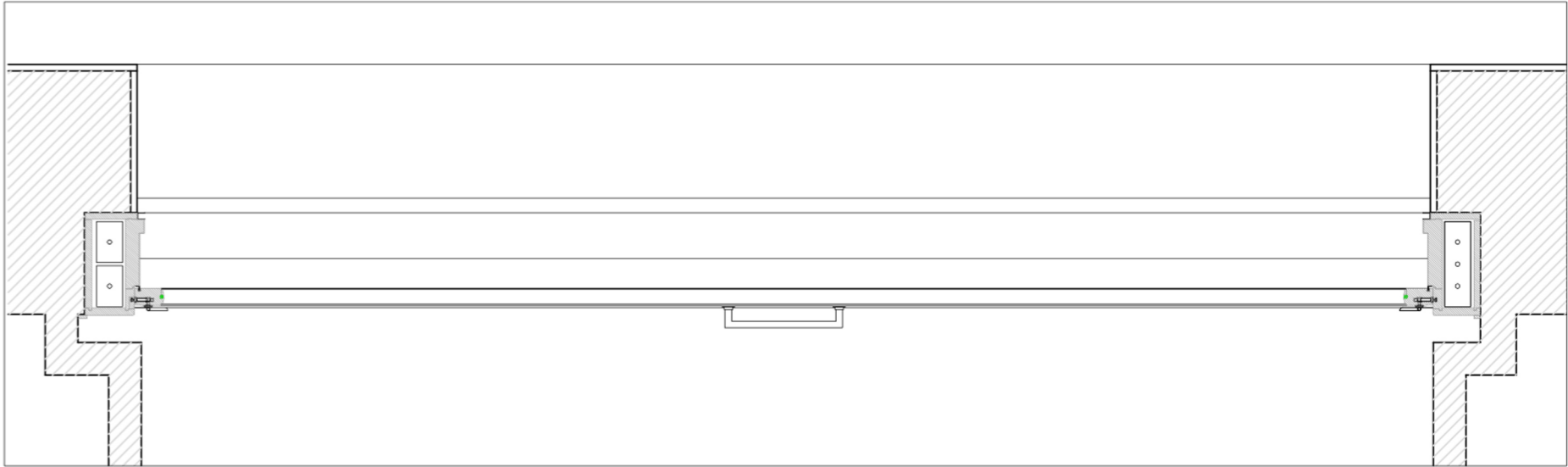

Sezione A-A

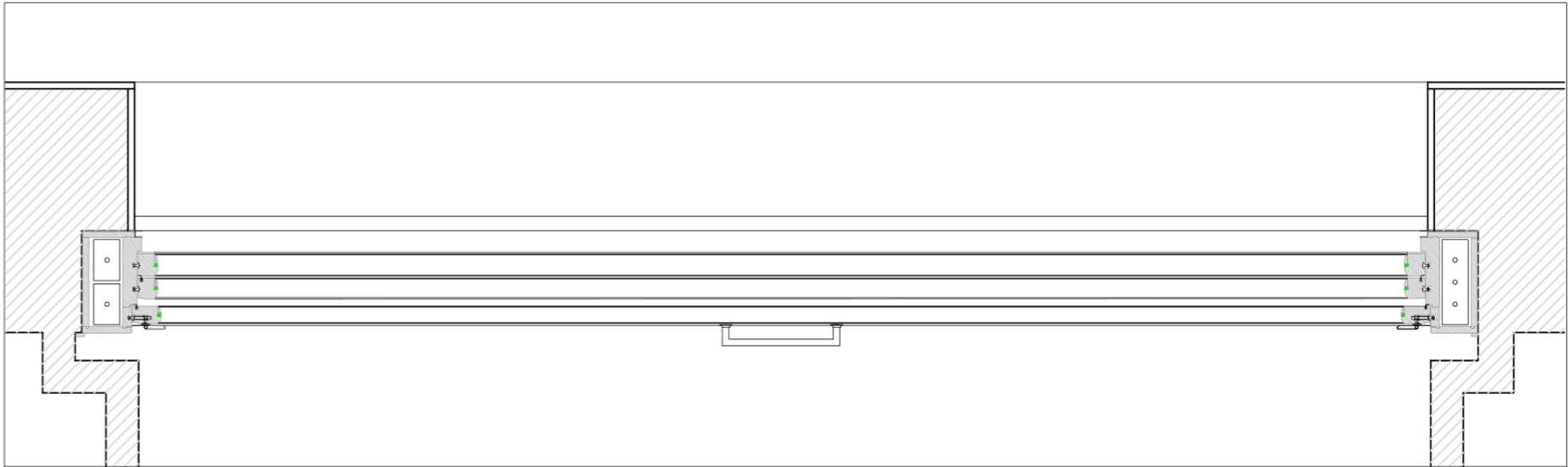

Sezione B-B



POLITECNICO DI MILANO

oggetto
 EX CASA DEL FASCIO - Como

descrizione
 Intervento di restauro dei serramenti lignei

I progettisti

9

n. Tav.

- scala
- 1:10.000
 - 1:5.000
 - 1:2.000
 - 1:1.000
 - 1:500
 - 1:200
 - 1:100
 - 1:50
 - 1:20
 - 1:10
 - 1:5

RIDUZIONE DELLA TAVOLA ORIGINALE

TIPOLOGIA L

Prospetto: P4
 Cop. Id: 1(T.26) ; 2(1.26) ; 3(2.26) ;4(3.26)

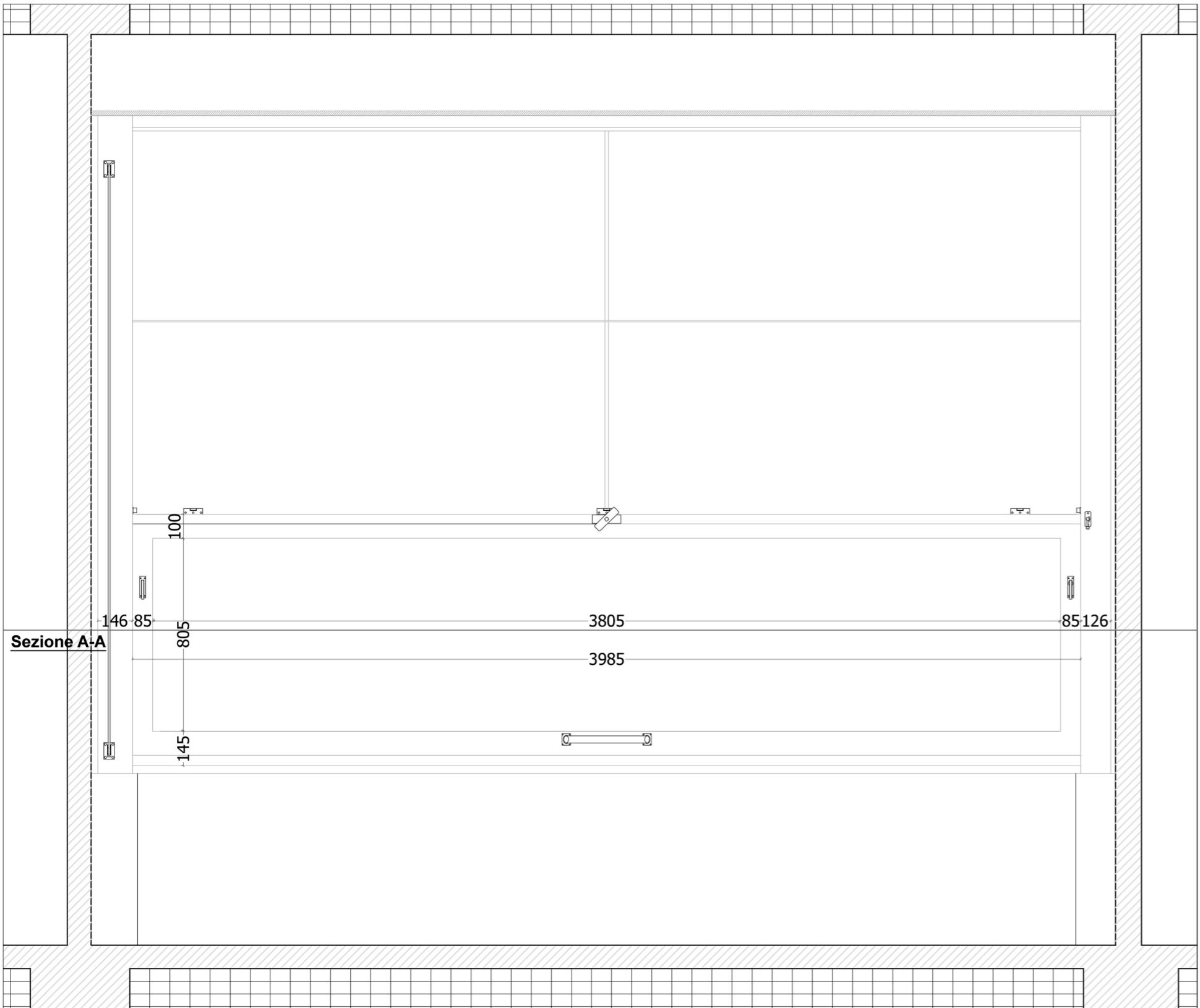
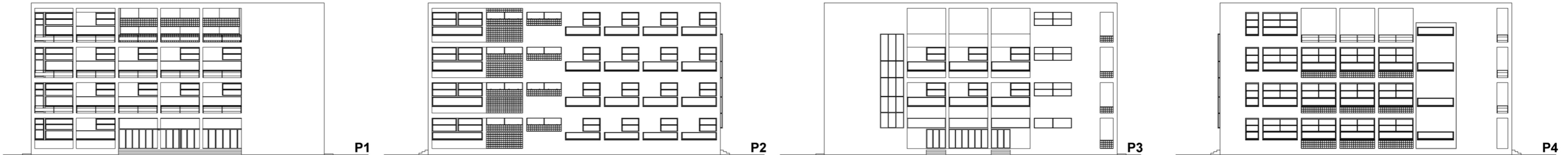

Sezione A-A

146 85 3805 85126
 100
 805
 3985
 145

Vista dall'interno



Vista dall'esterno

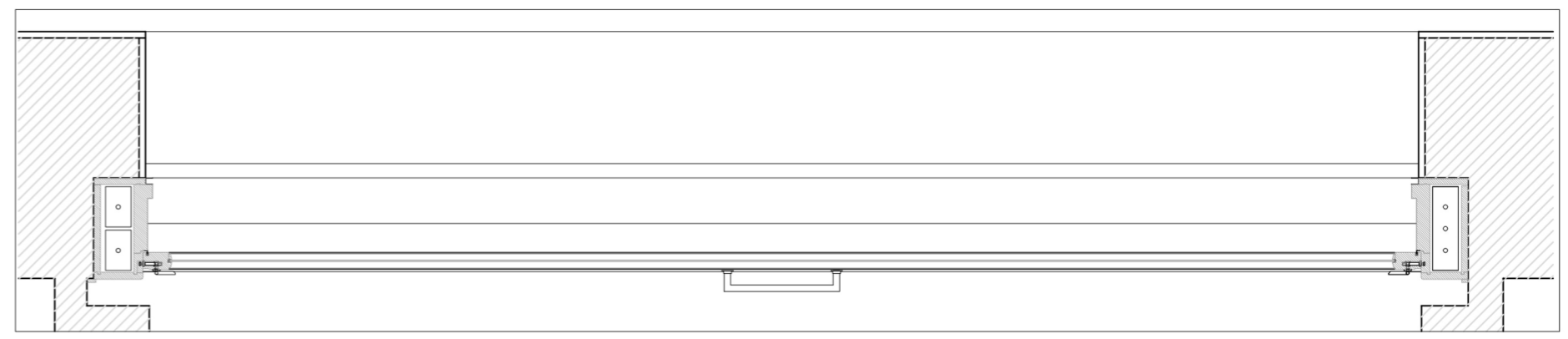

Sezione A-A

RIDUZIONE DELLA TAVOLA ORIGINALE



POLITECNICO DI MILANO

oggetto
 EX CASA DEL FASCIO - Como

descrizione
 Intervento di restauro dei serramenti lignei

I progettisti

10

n. Tav.

scala

- 1:10.000
- 1:5.000
- 1:2.000
- 1:1.000
- 1:500
- 1:200
- 1:100
- 1:50
- 1:20
- 1:10
- 1:5

2 | TIPOLOGIA A

P1.I.A1

Descrizione.

1. Tendaggio interno a rullo, scorrimento verticale - Comando di sollevamento (Funzionante)
2. Serramenti Mobili:

a) Apertura manuale a scorrimento verticale (Funzionante) / a Vasistas (Non Funzionante).
- Maniglia di apertura a scorrimento (Presente - Funzionante).
- Maniglia di apertura a vasistas (Non prevista).
- Perni di blocco/sblocco apertura a vasistas - lato destro + Sinistro (Presenti - Non funzionanti)

b) Serramento non apribile.

c) Serramento non apribile.

[Parte vetrata (serramenti a,b,c): Vetro Singolo].

3. Sistemi di Movimento:

a) b) c) Sistema di apertura manuale a fune e carrucole (Bloccato) - Fune non Presente

4. Sistemi di oscuramento esterni:

Tapparelle:

- N° 1 tapparella, materiale ligneo, funzionamento manuale (Bloccato) - Fune Mancante.

Degradi.

1. Serramento fisso:

- Nessun degrado pittorico o materico rilevato (presente semplice patina polverosa)

2. Serramento Mobile:

a) Degrado (vista interna, lato destro) mancanza di pellicola pittorica, dovuta a sfregamento contro perno di sicurezza apertura a vasistas.

3. Sistemi di Movimento:

- Carrucola di apertura serramento (da revisionare).

- Funi da ripristinare.

4. Sistemi di Oscuramento esterni:

Nessun degrado pittorico o materico rilevato.

NOTE.

Vano tecnico ispezionabile (vista interna, lato destro) con, presente al suo interno:

1. Carrucola e funi per apertura serramento mobile (a).

2. Cavo elettrico libero, con comando deviatore finale, per accensione pacchetto sopraluci da vetrina.

3. N°2 pulsanti elettrici, per comando movimento dei serramenti (T.2 - T.3).A



FOTO



3 | TIPOLOGIA D

P1.I.D1

Descrizione.

1.N°2 tendaggi interni a rullo, scorrimento verticale - Comando di sollevamento (Funzionante)

2.Serramenti Mobili: (Vetri singoli non danneggiati):

- 1)Apertura manuale a scorrimento verticale (Non funzionante) / a Vasistas (Non Funzionante)
 - Maniglia di apertura a scorrimento (Presente - Funzionante).
 - Maniglia di apertura a vasistas (Presente - Funzionante).
 - Perni di blocco/sblocco apertura a vasistas - lato destro/Sinistro (Mancanti).

b)Apertura manuale a scorrimento verticale (Non Funzionante).

c)Apertura manuale a scorrimento verticale (Non Funzionante).

3.Sistemi di Movimento:

a)b)c) Sistema di apertura manuale a fune e carrucole (Bloccato) - Funi non Presenti.

4.Sistemi di oscuramento esterni:

Tapparelle:

- N° 2 tapparelle (Divise Verticalmente), materiale ligneo, funzionamento Elettrico (Funzionante).

Degradi.

1.Serramento fisso:

- Nessun degrado pittorico o materico rilevato (presente semplice patina polverosa)

2.Serramento Mobile:

a)Deformazione struttura parte mobile, in direzione del serramento (c2) in corrispondenza del Cassone soprastante.

3)Sistemi di Movimento:

- Carrucola di apertura serramento (Da revisionare).
- Funi (Da ripristinare).
- Sistema di Bloccaggio fune - (Da ripristinare).

4.Sistemi di Oscuramento esterni:

- Nessun degrado pittorico o materico rilevato.



FOTO

Descrizione	Quantità	Unità	Valore
...
...
...
...

P1.I.D5

Descrizione.

1. N° 2 tendaggi interni a rullo - scorrimento verticale (Presenti - Funzionanti).

2. Serramenti Mobili: (Vetri singoli):

a) Apertura manuale a scorrimento verticale (Non Funzionante) / a Vasistas (Non Funzionante)

- Maniglia di apertura a scorrimento (Presente - Originale (DANNEGGIATA) - Non Funzionante).
- Maniglia di apertura a vasistas (Presente - Originale - Non Funzionante).
- Perni di blocco/sblocco apertura a vasistas:
Lato destro (Presente - Funzionante).
Lato Sinistro (Presente - Funzionante).

b) Apertura manuale a vasistas (Non Funzionante).

c) Apertura manuale a Scorrimento Verticale + Vasistas (Non Funzionante).

3) Sistemi di Movimento:

b) Sistema di apertura manuale a fune e carrucole (Bloccato) - Funi (Mancanti).

c) Sistema di apertura manuale a fune e carrucole (Bloccato) - Funi (Mancanti).

4) Sistemi di oscuramento esterni:

Tapparelle:

- N° 2 tapparelle, materiale ligneo, funzionamento Elettrico:
Parte Destra (Funzionante).
Parte Sinistra (Funzionante).

5) Sistemi di Sicurezza:

- Non presenti.

Degradi.

1. Serramento fisso:

- Distacco di strato pittorico, localizzato in zone di sfregamento telaio mobile/fisso per funzionamento.
- Degradi pellicola pittorica (esfoliazione), fronte esterno.

2. Serramento Mobile:

- a) Degradi pellicola pittorica (esfoliazione), fronte esterno.
- Alterazione dimensionale della struttura mobile (Telaio imbarcato verso l'alto, non perfettamente in battuta di chiusura).
- b) Alterazione dimensionale della struttura mobile (Telaio imbarcato verso l'alto, non perfettamente in battuta di chiusura, nella parte inferiore sinistra).
- c) Non funzionante

3) Sistemi di Movimento:

- Carrucola di apertura serramenti (Da revisionare). Funi (Mancanti). Sistema di Bloccaggio fune - (Funzionante). Guide dell'oscurante esterno (Da verificare).

4) Sistemi di Oscuramento esterni:

Tapparella unica - funzionamento elettrico - (Funzionante)



FOTO

NOTE.

Presenza canalina impianto elettrico, zona inferiore - serramento (a). Presenza di arredo mobile diffuso. Serramento (a), aperto volontariamente e bloccato ad una altezza di c.ca 20 cm, per il montaggio di una piastra in profilato metallico a compensazione dell'intera luce del serramento, per il montaggio di tubazione di sfiato, unità di condizionamento interna.



PI

P1.I.D9

Descrizione.

1. N° 2 tendaggi interni a rullo - scorrimento verticale (Presenti - Funzionanti).

2. Serramenti Mobili: (Vetri singoli):

a) Apertura manuale a scorrimento verticale (Funzionante) / a Vasistas (Non Funzionante)
- Maniglia di apertura a scorrimento (Presente - Originale (DANNEGGIATA) - Non Funzionante).

- Maniglia di apertura a vasistas (Presente - Originale - Funzionante).

- Perni di blocco/sblocco apertura a vasistas:

Lato destro (Mancante).

Lato Sinistro (Presente - funzionante).

b) Apertura manuale a vasistas (Non Funzionante).

c) Apertura manuale a Scorrimento Verticale + Vasistas (Non Funzionante).

3. Sistemi di Movimento:

b) Sistema di apertura manuale a fune e carrucole (Bloccato) - Funi (Mancanti) - Cavo metallico di apertura, Lato destro (Rotto).

c) Sistema di apertura manuale a fune e carrucole (Bloccato) - Funi (Presenti - Non Funzionanti).

4) Sistemi di oscuramento esterni:

Tapparelle:

- N° 2 tapparelle, materiale ligneo, funzionamento Elettrico: Parte Destra (Funzionante).
Parte Sinistra (Funzionante).

Degradi.

1. Serramento fisso:

- Distacco di strato pittorico, localizzato in zone di sfregamento telaio mobile/fisso per funzionamento.

- Degradi pellicola pittorica (esfoliazione), fronte esterno.

2. Serramento Mobile:

a) Telaio imbarcato verso l'alto, non perfettamente in battuta di chiusura, nella parte inferiore Sinistra. Apertura Massima c.ca 30 cm.

Mancanza, degrado diffuso di materiale ligneo di struttura, distaccato in zona inferiore. Degradi pellicola pittorica (esfoliazione), fronte esterno.

b) Telaio imbarcato verso l'alto, non perfettamente in battuta di chiusura, nella parte inferiore sinistra.

c) Telaio imbarcato verso il basso, non perfettamente in battuta di chiusura, nella parte centrale inferiore.

3) Sistemi di Movimento:

Carrucola di apertura serramenti (Da revisionare). Funi (Da ripristinare). Sistema di Bloccaggio fune - (Funzionante). Guide dell'oscurante esterno (Da verificare).

4) Sistemi di Oscuramento esterni:

Tapparella unica - funzionamento elettrico - (Funzionante)



FOTO

NOTE.

Presenza canalina impianto elettrico, zona inferiore - Parte destra, serramento (a).

Presenza di arredo mobile diffuso.



P2.I.D12

Descrizione.

1.N°2 tendaggi interni a rullo, scorrimento orizzontale - Comando di sollevamento (Funzionante)

2.Serramenti Mobili: (Vetri singoli non danneggiati):

- a)Apertura manuale a scorrimento verticale (Funzionante) / a Vasistas (Non Funzionante)
- Maniglia di apertura a scorrimento (Presente - Originale - Funzionante).
 - Maniglia di apertura a vasistas (Presente - Originale - Funzionante).
 - Perni di blocco/sblocco apertura a vasistas - lato destro/Sinistro (Presenti - Non funzionanti).

b)Apertura manuale a vasistas (Non Funzionante).

c)Apertura manuale a Scorrimento Verticale + Vasistas (Non Funzionante).

3.Sistemi di Movimento:

b)c) Sistema di apertura manuale a fune e carrucole (Bloccato) - Funi Presenti.

4)Sistemi di oscuramento esterni:

Tapparelle:

- N° 1 tapparella, materiale ligneo, funzionamento Elettrico (Funzionante).

Degradi.

1.Serramento fisso:

- Nessun degrado pittorico o materico interno rilevato (presente semplice patina polverosa).
- Mancanza pellicola pittorica su cassone.
- Mancanza porzione di pannello per chiusura cassone.
- Degradi pellicola pittorica (esfoliazione), fronte esterno.

2.Serramento Mobile:

b) c) :

Nessuna forma di alterazione strutturale rilevata.

Degradi pellicola pittorica (esfoliazione), fronte esterno.

3.Sistemi di Movimento:

Carrucola di apertura serramento (Da revisionare).

Funi (Da ripristinare).

Sistema di Bloccaggio fune - (Da ripristinare).

4.Sistemi di Oscuramento esterni:

Rottura Listello in parte Destra (Rif. Fotografico).

Degradi pellicola pittorica (Esfoliazione), fronte esterno.



NOTE.

Presenza interruttore magnetotermico, zona sottostante scatoletta con comando di azionamento Tapparelle Esterne. N°2 caloriferi, coperti da griglia metallica verniciata. Canaline Elettriche e cablaggi elettrici, presenti attorno al telaio Fisso.



FOTO

FE

P2.I.D13

Descrizione.

1. N° 2 tendaggi interni a rullo - scorrimento verticale (Presenti - Funzionanti).
2. Serramenti Mobili: (Vetri singoli):
 - a) Apertura manuale a scorrimento verticale (Funzionante) / a Vasistas (Non Funzionante)
 - Maniglia di apertura a scorrimento (Presente - Originale [Danneggiata] - Funzionante).
 - Maniglia di apertura a vasistas (Presente - Originale - Funzionante).
 - Perni di blocco/sblocco apertura a vasistas: Lato destro (Presente - Funzionante). Lato Sinistro (Mancante).
 - b) Apertura manuale a vasistas (Non Funzionante).
 - c) Apertura manuale a Scorrimento Verticale + Vasistas (Non Funzionante).

3. Sistemi di Movimento:

- b) Sistema di apertura manuale a fune e carrucole (Bloccato) - Cavo Sinistra (Presente).
- c) Sistema di apertura manuale a fune e carrucole (Bloccato) - Cavo Sinistra (Presente).

4. Sistemi di oscuramento esterni:

Tapparelle: Tapparella unica - funzionamento elettrico - (Funzionante)

4. Sistemi di Sicurezza:

Non presenti.

Degradi.

1. Serramento fisso:

- Patina Superficiale
- Degrado STRUTTURA LIGNEA (esfoliazione), fronte esterno.

2. Serramento Mobile:

- a) Degrado STRUTTURA LIGNEA (esfoliazione), fronte esterno.
Variazione della Geometria della parte mobile (Spanciato verso l'esterno).
- b) Degradi pellicola pittorica (esfoliazione), fronte esterno.
- c) Degradi pellicola pittorica (esfoliazione), fronte esterno.

3) Sistemi di Movimento:

- Carrucola di apertura serramenti (Da revisionare).
- Funi (Mancanti).
- Sistema di Bloccaggio fune - (Mancante).

4) Sistemi di Oscuramento esterni:

- Nessun degrado rilevato.



FOTO

NOTE.

Apertura Serramento (a),
difficoltosa.
Presenza di arredo ingombrante.
Paramento metallico, posizionato
nella zona sottostante il
serramento.
Presenza di numerose canaline, di
materiale plastico e metallico.



P2.I.D16

Descrizione.

1.N°6 tendaggi interni a rullo, scorrimento orizzontale - Movimento Manuale (Funzionante)

2.Serramenti Mobili: (Vetri singoli DANNEGGIATI):

a)Apertura manuale a scorrimento verticale (Non Funzionante) / a Vasistas (Non Funzionante)

Maniglia di apertura a scorrimento (Presente - Originale (danneggiata) - Funzionante).

Maniglia di apertura a vasistas (Presente - Originale - Funzionante).

Perni di blocco/sblocco apertura a vasistas - lato destro/Sinistro

(Presenti - Non funzionanti).

Vetro singolo - Danneggiato (Apertura tecnica di sfiato impianto di climatizzazione)

b)Apertura manuale a vasistas (Non Funzionante).

c)Apertura manuale a Scorrimento Verticale + Vasistas (Non Funzionante).

3.Sistemi di Movimento:

b)c) Sistema di apertura manuale a fune e carrucole (Bloccato) - Funi Presenti.

4.Sistemi di oscuramento esterni:

Tapparelle:

- N° 1 tapparella, materiale ligneo, funzionamento Elettrico (Funzionante).

Degradi.

1.Serramento fisso:

-Nessun degrado pittorico o materico interno rilevato (presente semplice patina polverosa).

-Degradi pellicola pittorica (esfoliazione), fronte esterno.

-Rottura Montante ligneo centrale.

2.Serramento Mobile:

a)Alterazione dimensionale della struttura mobile.

Parte trasparente, danneggiata in (alto sinistra - crepa strutturale) e (Basso Destra - foro Praticato per immissione condotto di sfiato aria calda da impianto di climatizzazione).

Degradi pellicola pittorica (esfoliazione), fronte esterno.

b)c)Alterazione dimensionale della struttura mobile.

Degradi Pellicola pittorica (esfoliazione), fronte esterno.

3.Sistemi di Movimento:

Carrucola di apertura serramento (Da revisionare).

Funi (Da ripristinare).

Sistema di Bloccaggio fune - (Da ripristinare).

Guida scorrimento degli oscuranti esterni, fuori asse.

4.Sistemi di Oscuramento esterni:

Nessun danno evidente



NOTE.
Arredamento mobile presente.

FOTO

NO.	DESCRIZIONE	STATO	REVISIONI
1
2
3
4
5
6
7
8
9
10

PI

P2.I.D17

Descrizione.

1.N° 1 tendaggi interni veneziana - scorrimento verticale (Presenti [Solo lato Sinistro] - Funzionanti).

2.Serramenti Mobili: (Vetri singoli):

a)Apertura manuale a scorrimento verticale (Funzionante) / a Vasistas (Non Funzionante)
Maniglia di apertura a scorrimento (Presente - Originale [Danneggiata] - Funzionante).
Maniglia di apertura a vasistas (Presente - Originale - Non Funzionante).

Perni di blocco/sblocco apertura a vasistas:

Lato destro (Presente - Funzionante).

Lato Sinistro (Presente - Funzionante).

b)Apertura manuale a vasistas (Non Funzionante).

c)Apertura manuale a Scorrimento Verticale + Vasistas (Non Funzionante).

3.Sistemi di Movimento:

b)Sistema di apertura manuale a fune e carrucole (Bloccato) - Fune (Presente - Danneggiata), Cavi (Presenti).

c)Sistema di apertura manuale a fune e carrucole (Bloccato) - Fune (Presente - Danneggiata), Cavi (Danneggiati - Rotti).

4.Sistemi di oscuramento esterni:

Tapparelle:

Tapparella unica - funzionamento elettrico - (Funzionante)

5.Sistemi di Sicurezza: Non presenti.

Degradi.

1.Serramento fisso:

- Patina Superficiale
- Degrado (esfoliazione), fronte esterno.
- Degrado Cassone, mancanza coperchio, parte inferiore, lato destro.

2.Serramento Mobile:

- Degrado STRUTTURA LIGNEA (esfoliazione), fronte esterno.
- Variazione geometrica della struttura lignea, Imbarcato, parte inferiore, lato destro.
- Inserimento montante ausiliario (Vetro Singolo).
- Degradi pellicola pittorica (esfoliazione), fronte esterno.
- Degradi pellicola pittorica (esfoliazione), fronte esterno.

3.Sistemi di Movimento:

- Carrucola di apertura serramenti (Da revisionare).
- Funi (Mancanti).

4.Sistema di Bloccaggio fune - (Mancante).

5.Sistemi di Oscuramento esterni:Nessun degrado rilevato.



NOTE.

Apertura Serramento (b) - (c),
difficoltosa.

Paramento metallico, posizionato
nella zona sottostante il
serramento.

FOTO



PI

P2.I.D20

Descrizione.

1. N°6 tendaggi interni a rullo, scorrimento orizzontale - Movimento Manuale (Funzionante)
2. Serramenti Mobili: (Vetri singoli):
 - a) Apertura manuale a scorrimento verticale (Non Funzionante) / a Vasistas (Non Funzionante)
Maniglia di apertura a scorrimento (Presente - Originale (danneggiata) - Funzionante).
Maniglia di apertura a vasistas (Presente - Originale - Funzionante).
Perni di blocco/sblocco apertura a vasistas - lato destro/Sinistro (Presenti - Non funzionanti).
 - b) Apertura manuale a vasistas (Non Funzionante).
 - c) Apertura manuale a Scorrimento Verticale + Vasistas (Non Funzionante).
3. Sistemi di Movimento:
 - b)c) Sistema di apertura manuale a fune e carrucole (Bloccato) - Funi Presenti.
4. Sistemi di oscuramento esterni:
Tapparelle:
N° 1 tapparella, materiale ligneo, funzionamento Elettrico (Non Funzionante).
5. Sistemi di Sicurezza:
N°2 grate di sicurezza a scorrimento orizzontale - Binario di scorrimento a pavimento (Presenti - Funzionanti).

Degradi.

1. Serramento fisso:
 - Nessun degrado pittorico o materico interno rilevato (presente semplice patina polverosa).
 - Degradi pellicola pittorica (esfoliazione), fronte esterno.
2. Serramento Mobile:
 - b)c) Alterazione dimensionale della struttura mobile.
Degradi pellicola pittorica (esfoliazione), fronte esterno.
3. Sistemi di Movimento:
 - Carrucola di apertura serramento (Da revisionare).
 - Funi (Da ripristinare).
4. Sistema di Bloccaggio fune - (Da ripristinare).
5. Sistemi di Oscuramento esterni:
 - Tapparella unica - funzionamento elettrico - (Non Funzionante)



NOTE.
Arredamento mobile e fisso, molto ingombante.

FOTO



P1

P2.I.D21

Descrizione.

1. N° 2 tendaggi interni veneziane - scorrimento verticale (Presenti - Funzionanti).
 2. Serramenti Mobili: (Vetri singoli):
 - a) Apertura manuale a scorrimento verticale (Funzionante) / a Vasistas (Non Funzionante)
 - Maniglia di apertura a scorrimento (Presente - Originale - Funzionante).
 - Maniglia di apertura a vasistas (Presente - Originale - Funzionante).
 - Perni di blocco/sblocco apertura a vasistas:
 - Lato destro (Presente - Funzionante).
 - Lato Sinistro (Presente - Funzionante).
 - N°2 lastre vetrate, divise da montante centrale.
 - b) Apertura manuale a vasistas (Non Funzionante).
 - c) Apertura manuale a Scorrimento Verticale + Vasistas (Non Funzionante).
 3. Sistemi di Movimento:
 - b) Sistema di apertura manuale a fune e carrucole (Bloccato) - Funi (Mancanti).
 - c) Sistema di apertura manuale a fune e carrucole (Bloccato) - Funi (Mancanti).
 4. Sistemi di oscuramento esterni:
 - Tapparelle:
 - Tapparella unica - funzionamento elettrico - (Funzionante)
 5. Sistemi di Sicurezza:
 - Non presenti.
- ## Degradi.
1. Serramento fisso:
 - Patina Superficiale
 - Degradi pellicola pittorica (esfoliazione), fronte esterno.
 - Telaio cassone - (Danneggiato).
 2. Serramento Mobile:
 - a) Degradi pellicola pittorica (esfoliazione), fronte esterno.
 - Mancanza pellicola pittorica, montante centrale.
 - b) Cavi metallici da revisionare (In punto di Rottura per sfibramento)
 - Degradi pellicola pittorica (esfoliazione), fronte esterno.
 - c) Degradi pellicola pittorica (esfoliazione), fronte esterno.
 - Buono stato manutentivo interno, strutturale e pittorico.
 3. Sistemi di Movimento:
 - Carrucola di apertura serramenti (Da revisionare).
 - Funi (Mancanti).
 4. Sistema di Bloccaggio fune - (Mancante).
 5. Sistemi di Oscuramento esterni: Elemento Oscurante Tapparella - (Buono stato manutentivo interno - esfoliazione strato pittorico esterno).



NOTE.
Canalina impianto elettrico,
istallata su parte inferiore del
Telaio Fisso.
Serramento (a), Apertura
difficoltosa.

FOTO



P2.I.D24

Descrizione.

1. N°2 tendaggi interni modello veneziana, scorrimento verticale - Movimento Manuale (Funzionante)

2. Serramenti Mobili: (Vetri singoli):

a) Apertura manuale a scorrimento verticale (Non Funzionante) / a Vasistas (Non Funzionante)

Maniglia di apertura a scorrimento (Presente - Originale (danneggiata) - Funzionante).

Maniglia di apertura a vasistas (Presente - Originale - Funzionante).

Perni di blocco/sblocco apertura a vasistas - lato destro/Sinistro (Presenti - Non funzionanti).

b) Apertura manuale a vasistas (Non Funzionante).

c) Apertura manuale a Scorrimento Verticale + Vasistas (Non Funzionante).

3. Sistemi di Movimento:

b)c) Sistema di apertura manuale a fune e carrucole (Bloccato) - Funi Presenti.

4. Sistemi di oscuramento esterni:

Tapparelle:

N° 1 tapparella, materiale ligneo, funzionamento Elettrico (Non Funzionante).

5. Sistemi di Sicurezza:

N°2 grate di sicurezza a scorrimento orizzontale - Binario di scorrimento a pavimento (Presenti - Funzionanti).

Degradi.

1. Serramento fisso:

- Nessun degrado pittorico o materico interno rilevato (presente semplice patina polverosa).

- Degradi pellicola pittorica (esfoliazione), fronte esterno.

2. Serramento Mobile:

b)c) Alterazione dimensionale della struttura mobile.

Degradi pellicola pittorica (esfoliazione), fronte esterno.

3. Sistemi di Movimento:

Carrucola di apertura serramento (Da revisionare).

Funi (Da ripristinare).

4. Sistema di Bloccaggio fune - (Da ripristinare).

5. Sistemi di Oscuramento esterni:

Tapparella unica - funzionamento elettrico - (Non Funzionante)



NOTE.

Arredamento mobile e fisso, molto ingombante.

FOTO



P2.I.D25

Descrizione.

1. N° 2 tendaggi interni veneziane - scorrimento verticale (Presenti - Funzionanti).
2. Serramenti Mobili: (Vetri singoli):
 - a) Apertura manuale a scorrimento verticale (Funzionante) / a Vasistas (Non Funzionante)
Maniglia di apertura a scorrimento (Presente - Originale [Danneggiata] - Funzionante).
Maniglia di apertura a vasistas (Presente - Originale - Non Funzionante).
Perni di blocco/sblocco apertura a vasistas:
Lato destro (Presente - Funzionante).
Lato Sinistro (Presente - Funzionante).
 - b) Apertura manuale a vasistas (Non Funzionante).
 - c) Apertura manuale a Scorrimento Verticale + Vasistas (Non Funzionante).
3. Sistemi di Movimento
 - b) Sistema di apertura manuale a fune e carrucole (Bloccato) - Funi (Presenti) - Cavi acciaio (Lato sinistro, [Mancante]).
 - c) Sistema di apertura manuale a fune e carrucole (Bloccato) - Funi (Presenti).
4. Sistemi di oscuramento esterni:
Tapparelle:
Tapparella unica - funzionamento elettrico - (Funzionante)
5. Sistemi di Sicurezza:
Non presenti.

Degradi.

1. Serramento fisso:
 - Patina Superficiale
 - Degradi pellicola pittorica (esfoliazione), fronte esterno.
 - Telaio cassone - (Danneggiato).
2. Serramento Mobile:
 - a) Degradi pellicola pittorica (esfoliazione), fronte esterno.
Telaio completamente fuori asse.
Apertura Massima c.ca 20 cm.
 - b) Degradi pellicola pittorica (esfoliazione), fronte esterno.
 - c) Degradi pellicola pittorica (esfoliazione), fronte esterno.
3. Sistemi di Movimento:
Carrucola di apertura serramenti (Da revisionare). Funi (Mancanti).
4. Sistema di Bloccaggio fune - (Mancante). Guide di scorrimento (Serramento [a]), da verificare.
5. Sistemi di Oscuramento esterni:
Elemento Oscurante Tapparella - Rottura listello in legno, parte centrale, zona inferiore.
Elevazione massima c.ca 100 cm.



NOTE.
Canalina metallica, installata su parte inferiore del Telaio Fisso. Serramento (a), Apertura difficoltosa.

FOTO



P3.I.D27

Descrizione.

1, N°2 tendaggi interni modello veneziana, scorrimento verticale - Movimento Manuale (Funzionante)

2. Serramenti Mobili: (Vetri singoli):

a) Apertura manuale a scorrimento verticale (Funzionante) / a Vasistas (Non Funzionante)

Maniglia di apertura a scorrimento (Presente - Originale - Funzionante).

Maniglia di apertura a vasistas (Presente - Originale - Funzionante).

Perni di blocco/sblocco apertura a vasistas - lato destro/Sinistro

(Presenti - funzionanti).

Montante ligneo ausiliario, montato successivamente in mezzeria (sdoppiamento lastra di vetro)

b) Apertura manuale a vasistas (Non Funzionante).

b) Apertura manuale a Scorrimento Verticale + Vasistas (Non Funzionante).

3. Sistemi di Movimento:

b) c) Sistema di apertura manuale a fune e carrucole (Bloccato) - Funi mancanti.

4. Sistemi di oscuramento esterni: Tapparelle:

N° 1 tapparella, materiale ligneo, funzionamento Elettrico (Funzionante).

5. Sistemi di Sicurezza: Non presenti.

Degradi.

1. Serramento fisso:

- Distacco di strato pittorico, localizzato in zone di sfregamento telaio mobile/fisso per funzionamento.

- Rottura Montante laterale, all'altezza di serramento (b).

- Degradi pellicola pittorica (esfoliazione), fronte esterno.

2. Serramento Mobile:

a) Alterazione dimensionale della struttura mobile (Telaio imbarcato, non perfettamente in battuta di chiusura, nella parte destra).

Parte trasparente imbarcata verso l'interno locale.

Degradi pellicola pittorica (esfoliazione), fronte esterno.

b) Segni diffusi di colatura di liquidi.

Parte mobile non in battuta di chiusura, zona destra.

c) Telaio fortemente imbarcato, parte superiore destra

3. Sistemi di Movimento:

Carrucola di apertura serramento (Da revisionare).

Funi (Da ripristinare).

4. Sistema di Bloccaggio fune - (Da ripristinare).

Guide dell'oscurante esterno (Non in Asse).

5. Sistemi di Oscuramento esterni:

Tapparella unica - funzionamento elettrico - (Funzionante)

Rottura listello ligneo, parte centrale, in mezzeria della luce.



NOTE.

Arredamento mobile e fisso, molto ingombante.

Spalla metallica, sp. 35,5 cm, con alloggiata canalina impianto elettrico, in materiale plastico, di sezione quadrata (In prossimità di montante serramento mobile (a)).

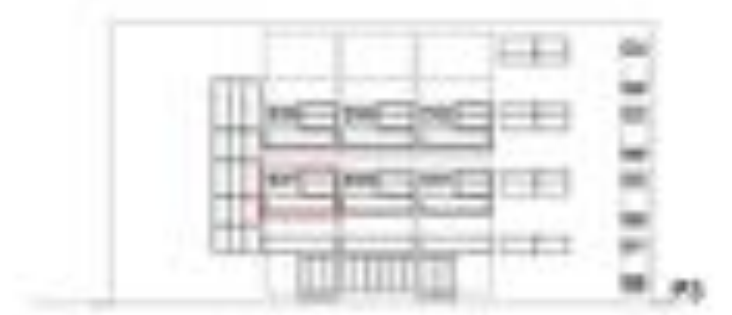

FOTO

P3.I.D28

Descrizione.

1.N°2 tendaggi interni modello veneziana, scorrimento verticale - Movimento Manuale (Funzionante) - Ancorate al Serramento Mobile (a)

2.Serramenti Mobili: (Vetri singoli):

a)Apertura manuale a scorrimento verticale (Non Funzionante) / a Vasistas (Non Funzionante)

Maniglia di apertura a scorrimento (Presente - Originale (DANNEGGIATA) - Funzionante).

Maniglia di apertura a vasistas (Mancante).

Perni di blocco/sblocco apertura a vasistas:

Lato destro (Presente - funzionante).

Lato Sinistro (Presenti - funzionanti).

b)Apertura manuale a vasistas (Non Funzionante).

c)Apertura manuale a Scorrimento Verticale + Vasistas (Non Funzionante).

3.Sistemi di Movimento:

b)c) Sistema di apertura manuale a fune e carrucole (Bloccato) - Funi (Presenti).

4.Sistemi di oscuramento esterni:

Tapparelle:

N° 1 tapparella, materiale ligneo, funzionamento Elettrico (Funzionante).

5.Sistemi di Sicurezza:

Non presenti.

Degradi.

1.Serramento fisso:

- Distacco di strato pittorico, localizzato in zone di sfregamento telaio mobile/fisso per funzionamento.

Degradi pellicola pittorica (esfoliazione), fronte esterno.

2.Serramento Mobile:

a)Degradi pellicola pittorica (esfoliazione), fronte esterno.

Serramento non in Battuta di chiusura, parte inferiore, lato destro.

Fermavetro in cattivo Stato (Parte Esterna).

b)Segni diffusi di colatura di liquidi.

c)Lieve distacco pellicola pittorica.

3.Sistemi di Movimento:

Carrucola di apertura serramento (Da revisionare).

Funi (Da ripristinare).

4.Sistema di Bloccaggio fune - (Da ripristinare).

Guide dell'oscurante esterno (Funzionanti).

5.Sistemi di Oscuramento esterni:

Tapparella unica - funzionamento elettrico - (Funzionante)



FOTO

NOTE.

LOCALE VUOTO, tra poco tempo, verrà riempito di materiale d'archivio.

Canalina Metallica, montata su zona inferiore serramento (a).

Colonnina Centrale d'appoggio, zona sottostante serramento fisso, in

mezzeria, materiale cementizio

(Fortemente Degradata -

Fratturata).



P3.I.D29

Descrizione.

1.N°2 tendaggi interni modello veneziana, scorrimento verticale - Movimento Manuale (Funzionante)

2.Serramenti Mobili: (Vetri singoli):

a)Apertura manuale a scorrimento verticale (Non Funzionante) / a Vasistas (Non Funzionante)

Maniglia di apertura a scorrimento (Presente - Originale (DANNEGGIATA) - Funzionante).

Maniglia di apertura a vasistas (Presente - Originale - Funzionante).

Perni di blocco/sblocco apertura a vasistas:

Lato destro (Presente - Non funzionante).

Lato Sinistro (Presenti - funzionanti).

Montante ligneo ausiliario, montato successivamente in mezzeria (sdoppiamento lastra di vetro)

b)Apertura manuale a vasistas (Non Funzionante).

c)Apertura manuale a Scorrimento Verticale + Vasistas (Non Funzionante).

3.Sistemi di Movimento:

b)c) Sistema di apertura manuale a fune e carrucole (Bloccato) - Funi mancanti.

4.Sistemi di oscuramento esterni:Tapparelle:

N° 1 tapparella, materiale ligneo, funzionamento Elettrico (Funzionante).

5.Sistemi di Sicurezza:Non presenti.

Degradi.

1.Serramento fisso:

- Distacco di strato pittorico, localizzato in zone di sfregamento telaio mobile/fisso per funzionamento.

- Rottura Montante laterale, all'altezza di serramento (b).

- Degradi pellicola pittorica (esfoliazione), fronte esterno.

2.Serramento Mobile:

a)Alterazione dimensionale della struttura mobile (Telaio imbarcato, non perfettamente in battuta di chiusura, nella parte destra).

Parte trasparente imbarcata verso l'interno locale.

Degradi pellicola pittorica (esfoliazione), fronte esterno.

Rottura Parte trasparente localizzata in zona inferiore sinistra.

b)Segni diffusi di colatura di liquidi.

Parte mobile non in battuta di chiusura, zona destra.

c)Telaio fortemente imbarcato, parte superiore destra

3.Sistemi di Movimento:

Carrucola di apertura serramento (Da revisionare).

Funi (Da ripristinare).

Sistema di Bloccaggio fune - (Da ripristinare).

Guide dell'oscurante esterno (Non in Asse).

4.-Sistemi di Oscuramento esterni:

Tapparella unica - funzionamento elettrico - (Funzionante)



NOTE.

Arredamento mobile e fisso, molto ingombante.

Spalla metallica, sp.35,5 cm, con alloggiata canalina impianto elettrico, in materiale plastico, di sezione quadrata (In prossimità di montante serramento mobile (a).



FOTO

P3.I.D30

Descrizione.

1.N°2 tendaggi interni modello veneziana, scorrimento verticale - Movimento Manuale (Funzionante) - Ancorate al Serramento Mobile (a)

2.Serramenti Mobili: (Vetri singoli):

a)Apertura manuale a scorrimento verticale (Funzionante) / a Vasistas (FUNZIONANTE)

Maniglia di apertura a scorrimento (Presente - Originale - Funzionante).

Maniglia di apertura a vasistas (Mancante).

Perni di blocco/sblocco apertura a vasistas:

Lato destro (Presente - funzionante).

Lato Sinistro (Presenti - funzionanti).

b)Apertura manuale a vasistas (Non Funzionante).

c)Apertura manuale a Scorrimento Verticale + Vasistas (Non Funzionante).

3)Sistemi di Movimento:

b)c) Sistema di apertura manuale a fune e carrucole (Bloccato) - Funi (Presenti).

4.Sistemi di oscuramento esterni:

Tapparelle:

N° 1 tapparella, materiale ligneo, funzionamento Elettrico (Funzionante).

5.Sistemi di Sicurezza:

Non presenti.

Degradi.

1.Serramento fisso:

- Distacco di strato pittorico, localizzato in zone di sfregamento telaio mobile/fisso per funzionamento.

- Leggera esfoliazione, fronte esterno.

2.Serramento Mobile:

a)Degradi pellicola pittorica (esfoliazione), fronte esterno.

b)Lieve distacco pellicola pittorica.

c)Lieve distacco pellicola pittorica.

3.Sistemi di Movimento:

- Carrucola di apertura serramento (Da revisionare).

- Funi (Da ripristinare).

4.Sistema di Bloccaggio fune - (Da ripristinare).

Guide dell'oscurante esterno (Funzionanti).

5.Sistemi di Oscuramento esterni:

Tapparella unica - funzionamento elettrico - (Funzionante)



NOTE.

Canalina Metallica, montata su zona inferiore serramento (a).

Colonnina Centrale d'appoggio, zona sottostante serramento fisso, in mezzeria, materiale cementizio (Fortemente Degradata - Fratturata).

FOTO



P3.I.D31

Descrizione.

1.Tendaggi interni (Non Previsti)

2.Serramenti Mobili: (Vetri singoli):

a)Apertura manuale a scorrimento verticale (Non Funzionante) / a Vasistas (Non Funzionante)

Maniglia di apertura a scorrimento (Presente - Originale (DANNEGGIATA) - Funzionante).

Maniglia di apertura a vasistas (Presente - Originale - Funzionante).

Perni di blocco/sblocco apertura a vasistas:

Lato destro (Mancante).

Lato Sinistro (Presenti - funzionanti).

b)Apertura manuale a vasistas (Non Funzionante).

c)Apertura manuale a Scorrimento Verticale + Vasistas (Non Funzionante).

3.Sistemi di Movimento:

b)c) Sistema di apertura manuale a fune e carrucole (Bloccato) - Funi (Presenti - Non Funzionanti).

4.Sistemi di oscuramento esterni:Tapparelle:

N° 1 tapparella, materiale ligneo, funzionamento Elettrico (Funzionante).

5.Sistemi di Sicurezza:Non presenti.

Degradi.

1.Serramento fisso:

- Distacco di strato pittorico, localizzato in zone di sfregamento telaio mobile/fisso per funzionamento.
- Mancanza materiale ligneo (zona inferiore - destra) dovuto a taglio effettuato dai tecnici, per installazione tubi impianto di condizionamento aria.
- Degradi pellicola pittorica (esfoliazione), fronte esterno.

2.Serramento Mobile:

a)Alterazione dimensionale della struttura mobile (Telaio imbarcato verso l'altro, non perfettamente in battuta di chiusura, nella parte inferiore Sinistra).

Degradi pellicola pittorica (esfoliazione), fronte esterno.

b)Bloccato.

c)Bloccato.

3.Sistemi di Movimento:

Carrucola di apertura serramento (Da revisionare).

Funi (Da ripristinare).

Sistema di Bloccaggio fune - (Funzionante).

Guide dell'oscurante esterno (Da verificare).

4.Sistemi di Oscuramento esterni:

Tapparella unica - funzionamento elettrico - (Funzionante)



NOTE.

Presenza canalina impianto elettrico, zona inferiore - Parte destra, serramento (a).

FOTO

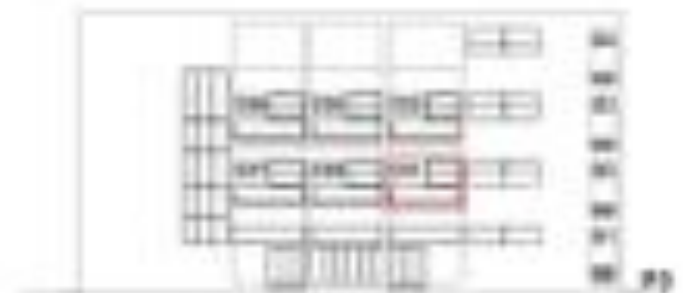

P3.I.D32

Descrizione.

1.Tendaggi interni (Non Previsti)

2.Serramenti Mobili: (Vetri singoli):

a)Apertura manuale a scorrimento verticale (Non Funzionante) / a Vasistas (Non Funzionante)

Maniglia di apertura a scorrimento (Presente - Originale (DANNEGGIATA) - Funzionante).

Maniglia di apertura a vasistas (Presente - Originale - Funzionante).

Perni di blocco/sblocco apertura a vasistas:

Lato destro (Mancante).

Lato Sinistro (Presenti - funzionanti).

b)Apertura manuale a vasistas (Non Funzionante).

c)Apertura manuale a Scorrimento Verticale + Vasistas (Non Funzionante).

3.Sistemi di Movimento:

b)c) Sistema di apertura manuale a fune e carrucole (Bloccato) - Funi (Presenti - Non Funzionanti).

4.Sistemi di oscuramento esterni:Tapparelle:

N° 1 tapparella, materiale ligneo, funzionamento Elettrico (Funzionante).

5.Sistemi di Sicurezza:Non presenti.

Degradi.

1.Serramento fisso:

- Distacco di strato pittorico, localizzato in zone di sfregamento telaio mobile/fisso per funzionamento.
- Mancanza materiale ligneo (zona inferiore - destra) dovuto a taglio effettuato dai tecnici, per installazione tubi impianto di condizionamento aria.
- Degradi pellicola pittorica (esfoliazione), fronte esterno.

2.Serramento Mobile:

a)Alterazione dimensionale della struttura mobile (Telaio imbarcato verso l'altro, non perfettamente in battuta di chiusura, nella parte inferiore Sinistra).

Degradi pellicola pittorica (esfoliazione), fronte esterno.

b)Bloccato.

c)Bloccato.

3.Sistemi di Movimento:

Carrucola di apertura serramento (Da revisionare).

Funi (Da ripristinare).

Sistema di Bloccaggio fune - (Funzionante).

Guide dell'oscurante esterno (Da verificare).

4.Sistemi di Oscuramento esterni:

Tapparella unica - funzionamento elettrico - (Funzionante)



NOTE.

Presenza canalina impianto elettrico, zona inferiore - Parte destra, serramento (a).

FOTO

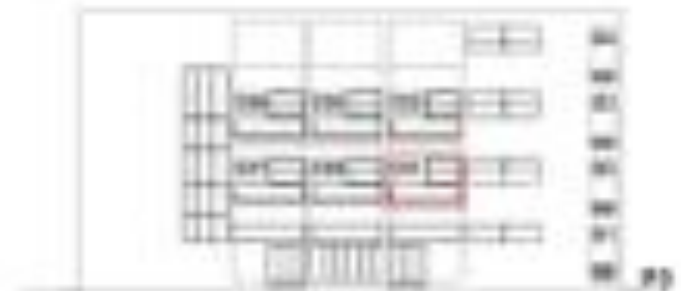

P3.I.D32

Descrizione.

1. Tendaggio interno (Non Previsto).
2. Serramenti Mobili: (Vetri singoli):
 - a) Apertura manuale a scorrimento verticale (Non Funzionante) / a Vasistas (Non Funzionante).
Maniglia di apertura a scorrimento (Presente - Non Originale - Funzionante).
Maniglia di apertura a vasistas (Mancante).
Perni di blocco/sblocco apertura a vasistas:
Lato destro (Presente - funzionante).
Lato Sinistro (Presenti - funzionanti).
 - b) Apertura manuale a vasistas (Non Funzionante).
 - c) Apertura manuale a Scorrimento Verticale + Vasistas (Non Funzionante).
2. Sistemi di Movimento:
 - b)c) Sistema di apertura manuale a fune e carrucole (Bloccato) - Funi (Mancanti).
3. Sistemi di oscuramento esterni: Tapparelle:
N° 1 tapparella, materiale ligneo, funzionamento Elettrico (Funzionante).
4. Sistemi di Sicurezza: Non presenti.

Degradi.

1. Serramento fisso:
 - Distacco di strato pittorico, localizzato in zone di sfregamento telaio mobile/fisso per funzionamento.
 - Leggera esfoliazione, fronte esterno.
2. Serramento Mobile:
 - a) Degradi pellicola pittorica (esfoliazione), fronte esterno.
Deformazione struttura lignea, parte mobile, serramento imbarcato (bloccato)
 - b) Lieve distacco pellicola pittorica.
Leggermente ruotato, fuori asse di guida di scorrimento (Cavo metallico rotto in sx).
 - c) Lieve distacco pellicola pittorica.
3. Sistemi di Movimento:
Carrucola di apertura serramento (Da revisionare).
Funi (Mancanti).
Cavi (Da revisionare) - Serramento (b)-da Sostituire.
4. Sistema di Bloccaggio fune - (Da ripristinare).
Guide dell'oscurante esterno (Funzionanti).
5. Sistemi di Oscuramento esterni:
Tapparella unica - funzionamento elettrico - (Funzionante)



NOTE.
Copridavanzale in Materiale
Metallico (Deteriorato).

FOTO



4 | TIPOLOGIA F

P2.I.F1

Descrizione:

1.tendaggio interno con binari di scorrimento orizzontale a soffitto (n. 3 binari) sistema di scorrimento BLOCCATO
vetro singolo NON DANNEGGIATO

2.serramenti mobili:

a)apertura manuale a scorrimento verticale FUNZIONANTE (da revisionare)
maniglia di apertura a scorrimento centrale (in basso) MANCANTE
maniglia di apertura a vasistas centrale (in alto) PRESENTE, NON FUNZIONANTE

perni di blocco/sblocco apertura a vasistas (interne laterali) DX PRESENTE, FUNZIONANTE; SX MANCANTE

2 lastre vetrate divise da montante verticale in mezzeria

b1-2) apertura manuale a vasistas tramite funi e carrucole NON FUNZIONANTE
sistema di affrancamento corde per movimento carrucole PRESENTE, FUNZIONANTE corde per movimento carrucole MANCANTI

c1-2) apertura manuale a scorrimento verticale tramite carrucole NON FUNZIONANTE

corde per movimento carrucole MANCANTI

2.Sistema delle carrucole:

n 4 carrucole per 2 sistemi di apertura a corde (corde MANCANTI)

3.Sistemi di oscuramento esterni:

n 1 tapparella in legno FUNZIONANTE (da revisionare)

sistema di movimento elettrico con razionamento tramite interruttore a scatoletta
impianto fuori traccia

Degradi:

Mancanza di pellicola pittorica per sfregamento (su montante centrale per scorrimento di serramento a)

Mancanza di pellicola pittorica per rimozione di nastro adesivo su telaio fisso

Mancanza di pellicola pittorica (per una lunghezza di 1,5 m) al centro della parte inferiore del telaio mobile di serramento a

Distacco materiale ligneo in corrispondenza della mezzeria su telaio fisso parte inferiore

Carrucole inutilizzate (da revisionare)

Binari di scorrimento tapparella esterna non lubrificati, leggermente fuori asse nella parte inferiore

Rottura di due listelli lignei della tapparella nelle estremità

Flessione localizzata nella parte centrale dei listelli lignei della tapparella (probabile causa: peso)

Mancanza di pellicola pittorica generalizzata nella parte esterna della tapparella



FOTO

Note:

Serramenti: apertura massima verticale di serramento a c.a. 30 cm; flessione accentuata vista interna lato dx secondo asse trasversale orizzontale verso l'alto in corrispondenza dei sistemi di riscaldamento sottostanti (il serramento in questo punto non arriva a battuta lasciando uno spazio di circa 5 cm tamponato con materiale isolante di recupero di vario genere).

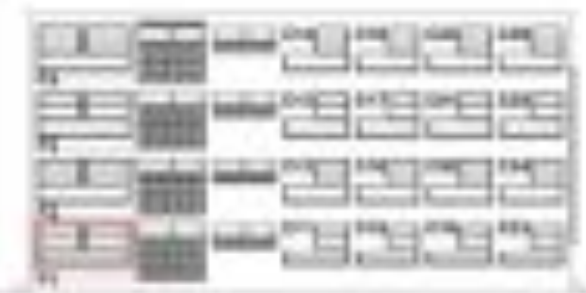

P2.I.F3

Descrizione.

1. N° 2 tendaggi interni veneziane - scorrimento verticale (Presenti - Funzionanti).

2. Serramenti Mobili: (Vetri singoli):

a) Apertura manuale a scorrimento verticale (Funzionante) / a Vasistas (Non Funzionante)
Maniglia di apertura a scorrimento (Presente - Originale [Danneggiata] - Funzionante).

Maniglia di apertura a vasistas (Presente - Originale - Funzionante).

Perni di blocco/sblocco apertura a vasistas:

Lato destro (Presente - Funzionante).

Lato Sinistro (Presente - Funzionante).

b) Apertura manuale a vasistas (Non Funzionante).

c) Apertura manuale a Scorrimento Verticale + Vasistas (Non Funzionante).

3. Sistemi di Movimento:

b) *Sistema di apertura manuale a fune e carrucole (Bloccato) - Cavo Sinistra (Presente).

**Sistema di apertura manuale a fune e carrucole (Bloccato) - Cavo Destra (Non Presente).

*Sistema di apertura manuale a fune e carrucole (Bloccato) - Cavo Sinistra (Presente).

**Sistema di apertura manuale a fune e carrucole (Bloccato) - Cavo Destra (Presente).

4. Sistemi di oscuramento esterni:

Tapparelle:

Tapparella unica - funzionamento elettrico - (Non funzionante)

5. Sistemi di Sicurezza:

Non presenti.

Degradi.

1. Serramento fisso:

- Patina Superficiale

- Degradi pellicola pittorica (esfoliazione), fronte esterno.

- Cassone Laterale - (Danneggiato).

2. Serramento Mobile:

a) Degradi pellicola pittorica (esfoliazione), fronte esterno.

Variazione della Geometria della parte mobile (Imbarcato verso il basso, nella parte centrale).

Apertura Massima c.ca 30 cm.

b) Degradi pellicola pittorica (esfoliazione), fronte esterno.

c) Degradi pellicola pittorica (esfoliazione), fronte esterno.

3. Sistemi di Movimento:

Carrucola di apertura serramenti (Da revisionare).

Funi (Mancanti).

Sistema di Bloccaggio fune - (Mancante).

4. Sistemi di Oscuramento esterni:

Pessimo stato di conservazione pellicola pittorica - Funzionamento (Bloccato).



FOTO

Component	Material	Color	Dimensions
Maniglia	Aluminio	Grigio	100x50x20
Maniglia	Aluminio	Grigio	100x50x20
Maniglia	Aluminio	Grigio	100x50x20
Maniglia	Aluminio	Grigio	100x50x20
Maniglia	Aluminio	Grigio	100x50x20
Maniglia	Aluminio	Grigio	100x50x20
Maniglia	Aluminio	Grigio	100x50x20
Maniglia	Aluminio	Grigio	100x50x20
Maniglia	Aluminio	Grigio	100x50x20
Maniglia	Aluminio	Grigio	100x50x20

5 | TIPOLOGIA H

P4.I.H2

Descrizione.

N1.°1 Tendaggio interno, scorrimento orizzontale (Presenti - Funzionante).

2.Serramenti Mobili: (Vetri singoli):

a)Apertura manuale a scorrimento verticale (Funzionante) / a Vasistas (FUNZIONANTE)

Maniglia di apertura a scorrimento (Presente - Originale - Funzionante).

Maniglia di apertura a vasistas (Presente - Originale - Funzionante).

Perni di blocco/sblocco apertura a vasistas:

Lato destro (Presenti - funzionanti).

Lato Sinistro (Presenti - funzionanti).

b)Apertura manuale a vasistas (Non Funzionante).

c)Apertura manuale a Scorrimento Verticale + Vasistas (Non Funzionante).

3.Sistemi di Movimento:

b)c) Sistema di apertura manuale a fune e carrucole (Bloccato) - Funi (Presenti).

4.Sistemi di oscuramento esterni:

Tapparelle:

N° 1 tapparella, materiale ligneo, funzionamento Manuale (Non funzionante).

5.Sistemi di Sicurezza

Non presenti.

Degradi.

1.Serramento fisso:

Degradi pellicola pittorica (esfoliazione), fronte esterno.

2.Serramento Mobile:

a)Degradi pellicola pittorica (esfoliazione), fronte esterno.

b)Bloccato.

c)Bloccato.

3.Sistemi di Movimento:

Carrucola di apertura serramento (Da revisionare).

Funi (Da ripristinare).

4.Sistema di Bloccaggio fune - (Funzionante).

Guide dell'oscurante esterno (Danneggiata - Non funzionante).

5.Sistemi di Oscuramento esterni:

Tapparella unica - Blocco scorrimento - (Non funzionante)



FOTO



PS

P4.I.H3

Descrizione.

1.Tendaggio interno (Non previsto).

2.Serramenti Mobili: (Vetri singoli):

a)Apertura manuale a scorrimento verticale (Funzionante) / a Vasistas (Funzionante)

Maniglia di apertura a scorrimento (Presente - Originale - Funzionante).

Maniglia di apertura a vasistas (Presente - Originale - Funzionante).

Perni di blocco/sblocco apertura a vasistas:

Lato destro (Presente - Funzionante).

Lato Sinistro (Presente - Non funzionante).

b)Apertura a Vasistas (Non Funzionante).

c)Apertura manuale a scorrimento verticale (Non Funzionante) / a Vasistas (Non Funzionante).

3.Sistemi di Movimento:

Funi (presenti - da Sostituire) - Carrucole (Da revisionare) - Cavi (Presenti - Funzionanti).

4.Sistemi di oscuramento esterni:

Tapparelle:

Tapparella, funzionamento manuale con Fune (Presente - funzionante *da revisionare) e Carrucola (Funzionante).

5.Sistemi di Sicurezza:

Non presenti.

Degradi.

1.Serramento fisso:

Patina Superficiale

Degradi pellicola pittorica (esfoliazione), fronte esterno.

2.Serramento Mobile:

a)b)c)

Degradi pellicola pittorica (esfoliazione), fronte esterno.

Viti metalliche applicate direttamente sulla struttura lignea.

3.Sistemi di Movimento:

Carrucola di apertura serramenti (Da revisionare).

Funi (da revisionare/Sostituire).

4.Sistema di Bloccaggio fune - (Funzionante).

5.Sistemi di Oscuramento esterni:

Buono stato manutentivo.



FOTO

Descrizione	Quantità	Unità	Stato
Maniglia di apertura a scorrimento	1	pezzo	Presente - Originale - Funzionante
Maniglia di apertura a vasistas	1	pezzo	Presente - Originale - Funzionante
Perni di blocco/sblocco apertura a vasistas	2	pezzi	Lato destro: Presente - Funzionante; Lato Sinistro: Presente - Non funzionante
Carrucola di apertura serramenti	1	pezzo	Da revisionare
Funi	1	pezzo	Da revisionare/Sostituire
Tapparella	1	pezzo	Presente - funzionante *da revisionare
Carrucola	1	pezzo	Funzionante

6 | TIPOLOGIA I

P4.I.I2

Descrizione.

1. N°2 Tendaggi interni, scorrimento verticale (Presenti - Non funzionanti).

2. Serramenti Mobili: (Vetri singoli):

a) Apertura manuale a scorrimento verticale (Funzionante) / a Vasistas (Non Funzionante)

Maniglia di apertura a scorrimento (Presente - Originale - Funzionante).

Maniglia di apertura a vasistas (Presente - Originale - Funzionante).

Perni di blocco/sblocco apertura a vasistas:

Lato destro (Presenti - funzionanti).

Lato Sinistro (Presenti - funzionanti).

b) Apertura manuale a vasistas (Non Funzionante).

c) Apertura manuale a Scorrimento Verticale + Vasistas (Non Funzionante).

3. Sistemi di Movimento:

b)c) Sistema di apertura manuale a fune e carrucole (Bloccato) - Funi (Mancanti).

4. Sistemi di oscuramento esterni:

Tapparelle:

N° 1 tapparella, materiale ligneo, funzionamento Elettrico (Funzionante).

5. Sistemi di Sicurezza:

Non presenti.

Degradi.

1. Serramento fisso:

Distacco di strato pittorico, localizzato in zone di sfregamento telaio mobile/fisso per funzionamento.

Degradi pellicola pittorica (esfoliazione), fronte esterno.

2. Serramento Mobile:

a) Alterazione dimensionale della struttura mobile (Telaio imbarcato verso l'alto in parte inferiore destra, ma perfettamente in battuta di chiusura).

Degradi pellicola pittorica (esfoliazione), fronte esterno.

b) Bloccato.

c) Bloccato.

3. Sistemi di Movimento:

Carrucola di apertura serramento (Da revisionare).

Funi (Da ripristinare).

4. Sistema di Bloccaggio fune - (Funzionante).

Guide dell'oscurante esterno (Da verificare).

5. Sistemi di Oscuramento esterni:

Tapparella unica - funzionamento elettrico - (Funzionante)

Presenti - funzionanti NOTE.



FOTO

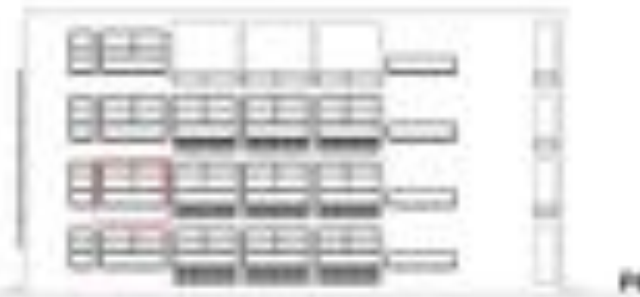

P4.I.I3

Descrizione.

1. N° 2 tendaggi interni veneziane - scorrimento Orizzontale (Funzionanti).

2. Serramenti Mobili: (Vetri singoli):

a) Apertura manuale a scorrimento verticale (Funzionante) / a Vasistas (Non Funzionante)

Maniglia di apertura a scorrimento (Presente - Originale - Funzionante).

Maniglia di apertura a vasistas (Presente - Originale - Funzionante).

Perni di blocco/sblocco apertura a vasistas:

Lato destro (Mancante).

Lato Sinistro (Presente - Funzionante).

N°2 Lastre vetrate (Montante installato successivamente).

b) Apertura manuale a vasistas (Non funzionante).

c) Apertura manuale a Scorrimento Verticale + Vasistas (Non Funzionante).

2. Sistemi di Movimento:

b) Sistema di apertura manuale a fune e carrucole (Bloccato) - Funi (Mancanti) - Cavo sx Mancante.

c) Sistema di apertura manuale a fune e carrucole (Bloccato) - Funi (Mancanti) - Cavo sx Mancante.

3. Sistemi di oscuramento esterni:

Tapparelle: Tapparella, funzionamento elettrico (Funzionante).

4. Sistemi di Sicurezza: Non presenti.

Degradi.

1. Serramento fisso:

Patina Superficiale

Mancanza pellicola pittorica, all'altezza dei montanti - Causa scorrimento serramento (a)

Degradi pellicola pittorica (esfoliazione), fronte esterno.

2. Serramento Mobile:

a) Degradi pellicola pittorica (esfoliazione), fronte esterno. Lieve variazione geometrica della struttura lignea.

b) Degradi pellicola pittorica (esfoliazione), fronte esterno. Parte alta, lato destro, malfunzionamento blocco di chiusura vasistas.

c) Degradi pellicola pittorica (esfoliazione), fronte esterno. Variazione geometrica della struttura lignea del serramento (Parte mobile SPANCIATA verso l'esterno, in zona inferiore, lato Destro).

3. Sistemi di Movimento:

Carrucola di apertura serramenti (Da revisionare).

Funi (Mancanti).

Sistema di Bloccaggio fune - (Funzionante).

Guide dell'oscurante esterno (Non Funzionanti - Ruggine presente sul 100% del telaio).

4. Sistemi di Oscuramento esterni:

Rottura Listello sistema di oscuramento, (h) c.ca 60 cm da parte inferiore serramento fisso, lato destro.



NOTE.

Arredo tecnico, piccola unità di climatizzazione indipendente.
Presenza di Arredo Mobile.

FOTO



P4.I.I7

Descrizione.

1. N° 2 tendaggi interni veneziane - scorrimento verticale (Presenti - Funzionanti).

2. Serramenti Mobili: (Vetri singoli):

a) Apertura manuale a scorrimento verticale (Funzionante) / a Vasistas (Non Funzionante)

Maniglia di apertura a scorrimento (Presente - Non Originale - Fissa).

Maniglia di apertura a vasistas (Presente - Originale - Funzionante).

Perni di blocco/sblocco apertura a vasistas:

Lato destro (Presente - Funzionante).

Lato Sinistro (Presente - Funzionante).

b) Apertura manuale a vasistas (Non Funzionante).

c) Apertura manuale a Scorrimento Verticale + Vasistas (Non Funzionante).

3. Sistemi di Movimento:

b) Sistema di apertura manuale a fune e carrucole (Bloccato) - Funi (Presenti).

c) Sistema di apertura manuale a fune e carrucole (Bloccato) - Funi (Mancanti).

4. Sistemi di oscuramento esterni:

Tapparelle:

N° 1 Tendalini, materiale sconosciuto, Struttura in Acciaio, funzionamento Manuale (Non Funzionante)

5. Sistemi di Sicurezza: Non presenti.

Degradi.

1. Serramento fisso:

Patina Superficiale

Degradi pellicola pittorica (esfoliazione), fronte esterno.

Macchie diffuse da infiltrazione Acqua.

2. Serramento Mobile:

a) Degradi pellicola pittorica (esfoliazione), fronte esterno.

Buono stato manutentivo interno, strutturale e pittorico.

b) Buono stato manutentivo interno, strutturale e pittorico.

Degradi pellicola pittorica (esfoliazione), fronte esterno.

c) Degradi pellicola pittorica (esfoliazione), fronte esterno.

Buono stato manutentivo interno, strutturale e pittorico.

3. Sistemi di Movimento:

Carrucola di apertura serramenti (Da revisionare).

Funi (Mancanti).

4. Sistema di Bloccaggio fune - (Funzionante).

Guide dell'oscurante esterno (Non Funzionanti - Ruggine presente sul 100% del telaio).

5. Sistemi di Oscuramento esterni:

Parte Oscurante Mancante (Verifica impossibile - Telaio Bloccato).



NOTE.

Serramento (a), apposizione pellicola plastica adesiva, con effetto satinato, su parte trasparente. Canalina impianto elettrico, installata su montante lato destro del Telaio Fisso. Fascia in vetro-cemento (3 fascie), sottostante telaio fisso, con sviluppo verso la parte inferiore, fino a pavimento.

FOTO



P3.I.010

Descrizione.

1. N° 2 tendaggi interni veneziane - scorrimento verticale (Presenti - Funzionanti).

2. Serramenti Mobili: (Vetri singoli):

a) Apertura manuale a scorrimento verticale (Non Funzionante) / a Vasistas (Non Funzionante)

Maniglia di apertura a scorrimento (Presente - Originale - Fissa).

Maniglia di apertura a vasistas (Presente - Originale - Funzionante).

Perni di blocco/sblocco apertura a vasistas:

Lato destro (Presente - Funzionante).

Lato Sinistro (Presente - Funzionante).

b) Apertura manuale a vasistas (Non Funzionante).

c) Apertura manuale a Scorrimento Verticale + Vasistas (Non Funzionante).

2. Sistemi di Movimento:

b) Sistema di apertura manuale a fune e carrucole (Bloccato) - Funi (Presenti).

c) Sistema di apertura manuale a fune e carrucole (Bloccato) - Funi (Mancanti).

3. Sistemi di oscuramento esterni:

Tapparelle:

N° 1 Tendalini, materiale sconosciuto, Struttura in Acciaio, funzionamento Manuale (Non Funzionante)

4. Sistemi di Sicurezza:

Non presenti.

Degradi.

1. Serramento fisso:

Patina Superficiale

Degradi pellicola pittorica (esfoliazione), fronte esterno.

Macchie diffuse da infiltrazione Acqua.

2. Serramento Mobile:

a) Degradi pellicola pittorica (esfoliazione), fronte esterno.

Cavi Spezzati.

Buono stato manutentivo interno, strutturale e pittorico.

b) Buono stato manutentivo interno, strutturale e pittorico.

Degradi pellicola pittorica (esfoliazione), fronte esterno.

c) Degradi pellicola pittorica (esfoliazione), fronte esterno.

Buono stato manutentivo interno, strutturale e pittorico.

3. Sistemi di Movimento:

Carrucola di apertura serramenti (Da revisionare).

Funi (Mancanti).

Sistema di Bloccaggio fune - (Funzionante).

Guide dell'oscurante esterno (Non Funzionanti - Ruggine presente sul 100% del telaio).

4. Sistemi di Oscuramento esterni:

Parte Oscurante Mancante (Verifica impossibile - Telaio Bloccato).



NOTE.

Serramento (a), apposizione pellicola plastica adesiva, con effetto satinato, su parte trasparente.

Canalina impianto elettrico, installata in fascia superiore, retrostante tendaggio interno.

Fascia in vetro-cemento (3 fascie), sottostante telaio fisso, con sviluppo verso la parte inferiore, fino a pavimento.

FOTO



P3.I.I13

Descrizione.

1. N° 2 tendaggi interni veneziane - scorrimento verticale (Presenti - sx, funzionante / dx, bloccato).

2. Serramenti Mobili: (Vetri singoli):

- a) Apertura manuale a scorrimento verticale (Non Funzionante) / a Vasistas (Non Funzionante) Maniglia di apertura a scorrimento (Presente - Non Originale - Fissa). Maniglia di apertura a vasistas (Presente - Originale - Non Funzionante). Perni di blocco/sblocco apertura a vasistas: Lato destro (Presente - Non Funzionante). Lato Sinistro (Presente - Non Funzionante).
- b) Apertura manuale a vasistas (Funzionante).
- c) Apertura manuale a Scorrimento Verticale + Vasistas (Non Funzionante).

3. Sistemi di Movimento:

- b) Sistema di apertura manuale a fune e carrucole (Bloccato) - Funi (Mancanti) - Cavo sx Mancante.
- c) Sistema di apertura manuale a fune e carrucole (Bloccato) - Funi (Mancanti) - Cavo sx Mancante.

4. Sistemi di oscuramento esterni:

Tapparelle: N° 1 Tendalini, materiale sconosciuto, Struttura in Acciaio, funzionamento Manuale (Non Funzionante)

5. Sistemi di Sicurezza: Non presenti.

Degradi.

1. Serramento fisso:

Patina Superficiale

Degradi pellicola pittorica (esfoliazione), fronte esterno.

Macchie diffuse da infiltrazione Acqua.

Mancanza, degrado diffuso di pellicola pittorica.

2. Serramento Mobile:

a) Degradi pellicola pittorica (esfoliazione), fronte esterno.

Cavi Spezzati. Parte vetrata, disconnessa dalla parte lignea del telaio mobile.

(Parte mobile, non correttamente in battuta di chiusura).

Degrado della struttura lignea interna, in corrispondenza della maniglia per l'apertura a scorrimento del serramento.

b) Applicazione, vite di ritegno inclinata, ammorsata su telaio fisso, per bloccare l'escursione in apertura del serramento mobile. Degradi pellicola pittorica (esfoliazione), fronte esterno.

c) Degradi pellicola pittorica (esfoliazione), fronte esterno. Buono stato manutentivo interno, strutturale e pittorico.

3. Sistemi di Movimento:

Carrucola di apertura serramenti (Da revisionare). Funi (Mancanti).

Sistema di Bloccaggio fune - (Funzionante). Guide dell'oscurante esterno (Non Funzionanti Ruggine presente sul 100% del telaio).



NOTE.

Canalina impianto elettrico, installata in fascia superiore, retrostante tendaggio interno. Fascia in vetro-cemento (3 fascie), sottostante telaio fisso, con sviluppo verso la parte inferiore, fino a pavimento.

FOTO



7 | TIPOLOGIA I

P4.I.L3

Descrizione.

1. N° 2 tendaggi interni veneziane - scorrimento Orizzontale (Funzionanti).

2. Serramenti Mobili: (Vetri singoli):

- a) Apertura manuale a scorrimento verticale (Funzionante) / a Vasistas (Funzionante)
 - Maniglia di apertura a scorrimento (Presente - Originale [DANNEGGIATA] - Funzionante).
 - Maniglia di apertura a vasistas (Non Prevista).
 - Perni di blocco/sblocco apertura a vasistas:
 - Lato destro (Presente - Funzionante).
 - Lato Sinistro (Presente - Funzionante).
 - N°2 Lastre vetrate (Montante installato successivamente).

3. Sistemi di Movimento:

Apertura Manuale, unico serramento.

Fune ausiliaria, apertura Tapparella esterna (Mancante) - Carrucola (Presente).

4. Sistemi di oscuramento esterni:

Tapparelle:

Tapparella, funzionamento elettrico (Funzionante).

5. Sistemi di Sicurezza:

Non presenti.

Degradi.

1. Serramento fisso:

Patina Superficiale

Degradi pellicola pittorica (esfoliazione), fronte esterno.

2. Serramento Mobile:

- a) Degradi pellicola pittorica (esfoliazione), fronte esterno.
 - Sistemi di Movimento:
 - Carrucola di apertura serramenti (Da revisionare).
 - Funi (Mancanti).

3. Sistema di Bloccaggio fune - (Funzionante).

4. Sistemi di Oscuramento esterni:

Buono stato manutentivo.



FOTO

