

VARIAZIONI MORFOLOGICHE DI MEDIOLANUM



Pianta di Mediolanum tra il III e IV sec. d.C.



Pianta di Mediolanum del '600 d.C.

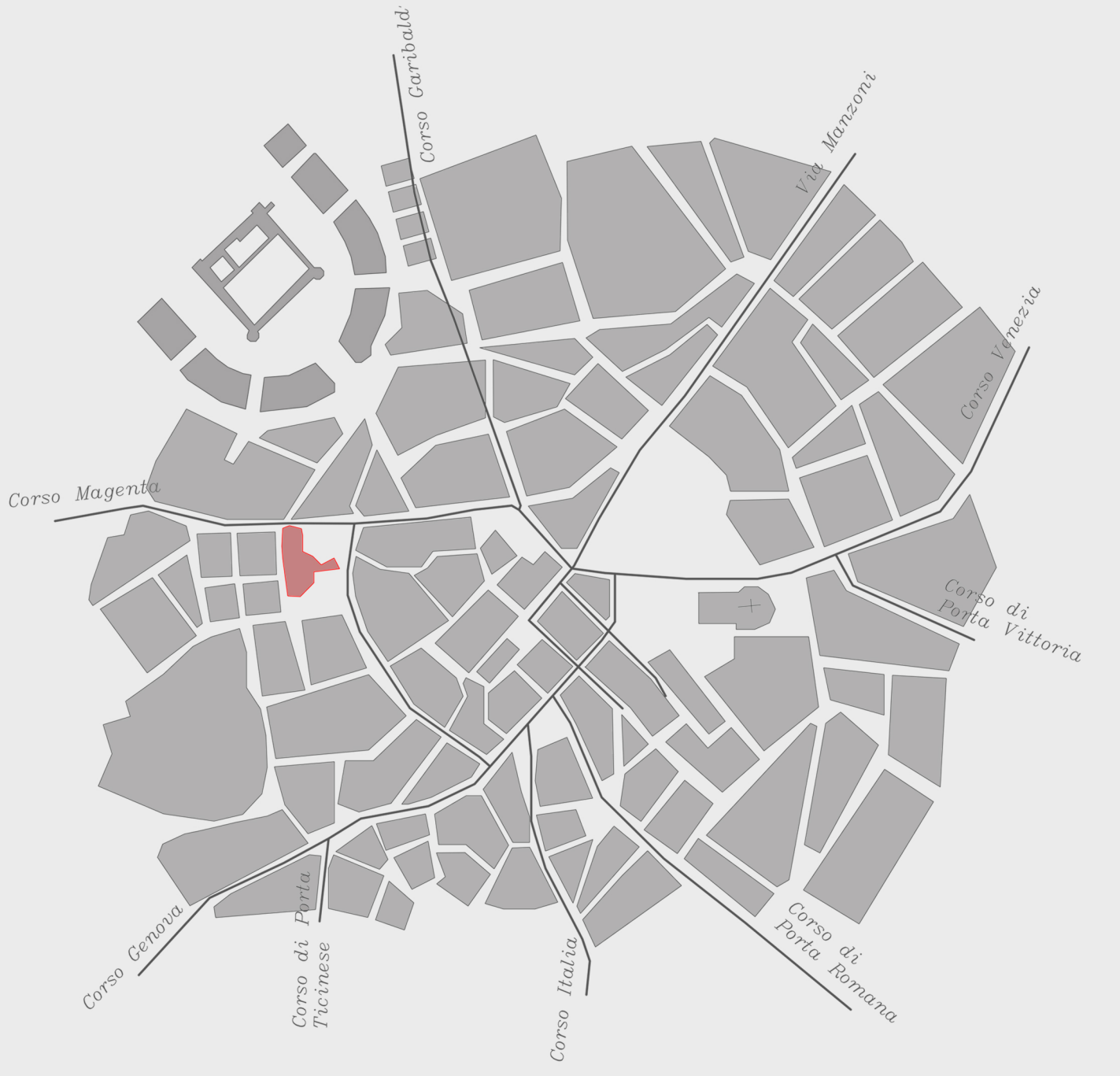

Pianta di Mediolanum del '800 d.C.

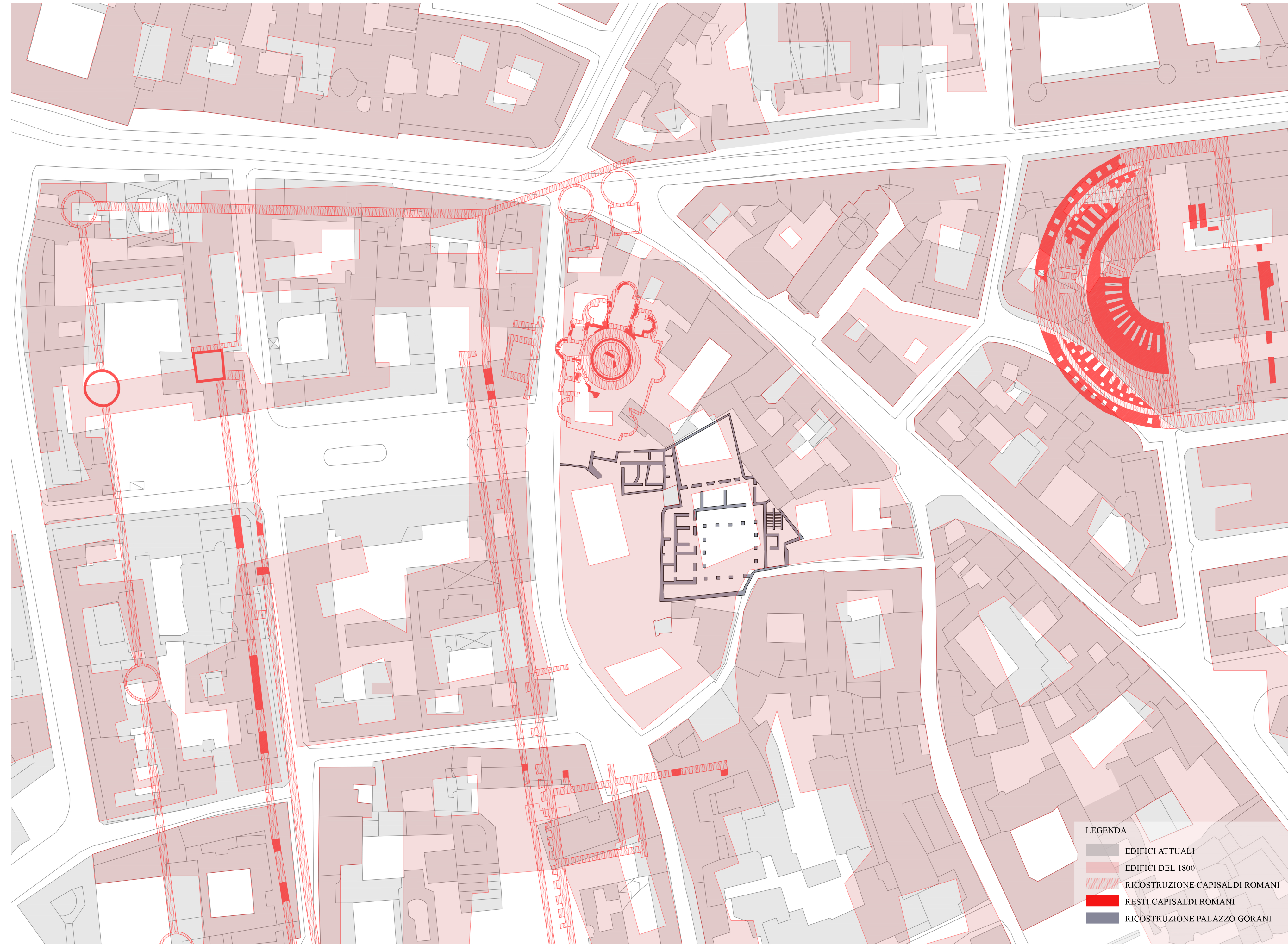

PALINESETO

VARIAZIONI MORFOLOGICHE DELL'ISOLATO

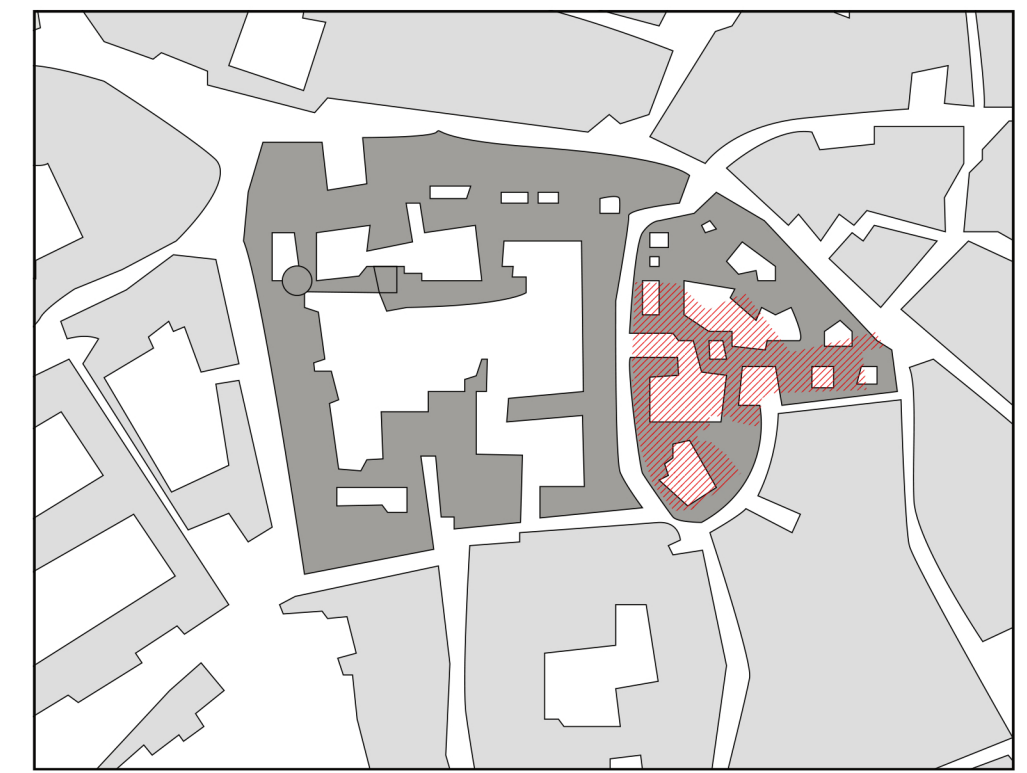

1800: l'area dell'ex Monastero Maggiore (soppresso nel 1789) risulta ancora uniforme. Oggi è sede del Museo archeologico.

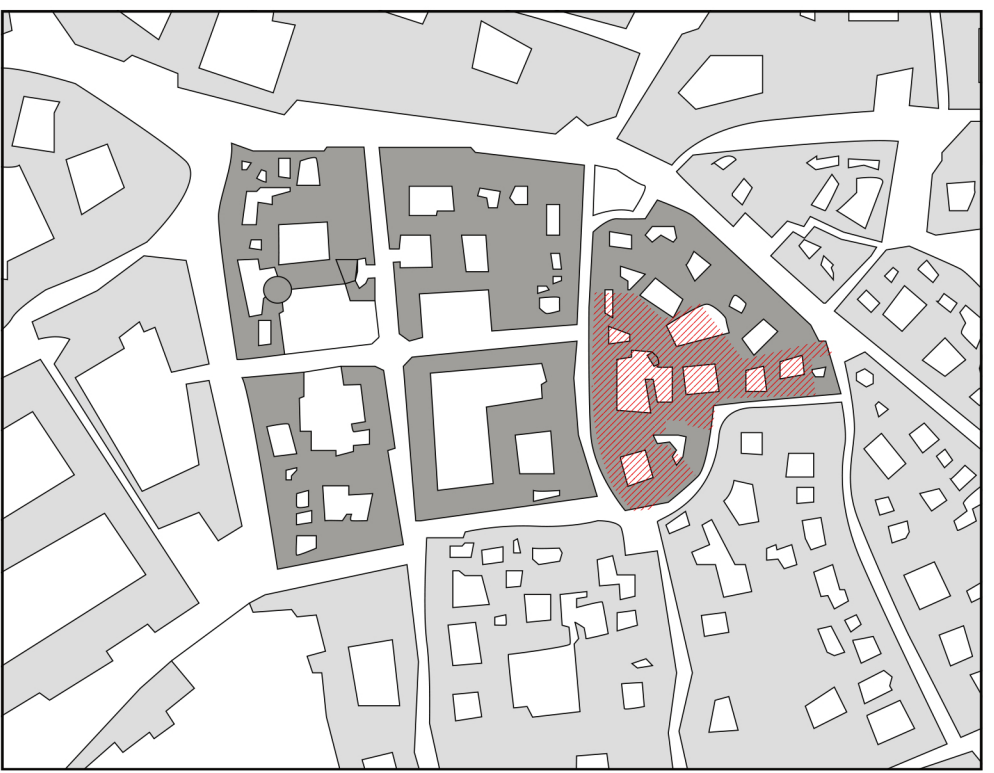

1865: apertura delle vie Luini e Ansperto.

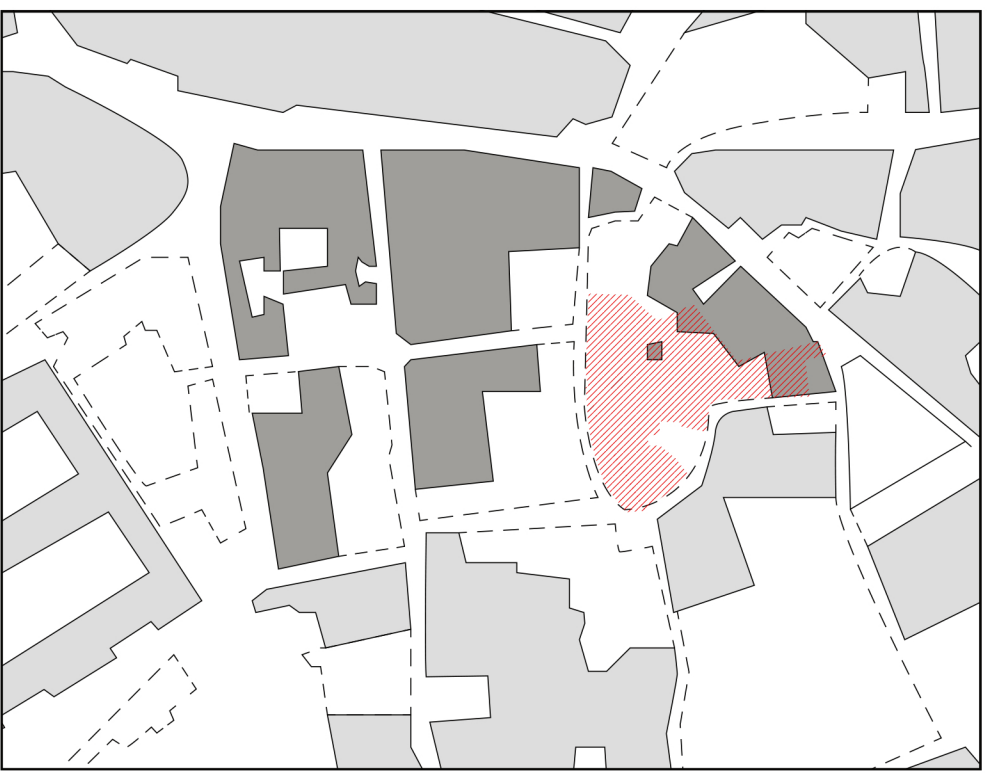

1943: bombardamenti su Milano.

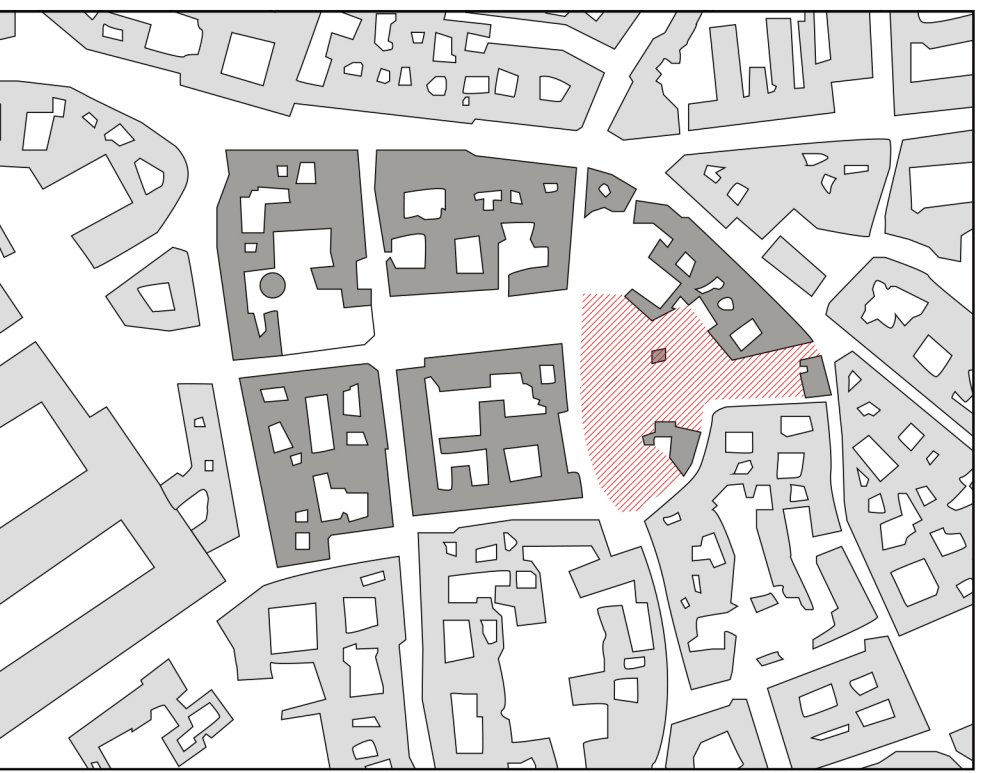

2011: oggi l'area dove sorgeva il palazzo Goriani, di cui sono rimasti i resti del portale seicentesco e la torre, è adibita a parcheggio

FOTO STORICHE

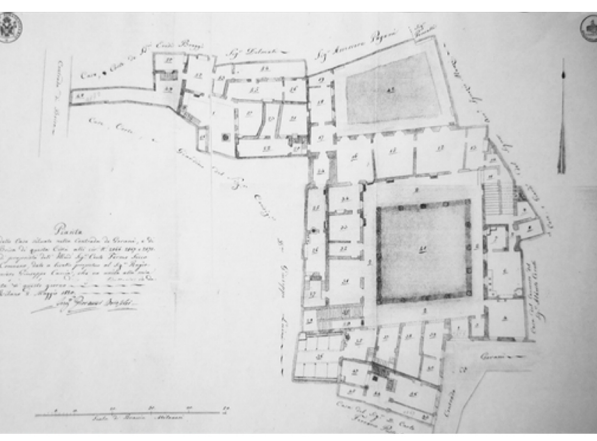

Palazzo Gorani, 1820



Cortile principale, con la torre Gorani, 1900



Portone di Palazzo Gorani, 1900

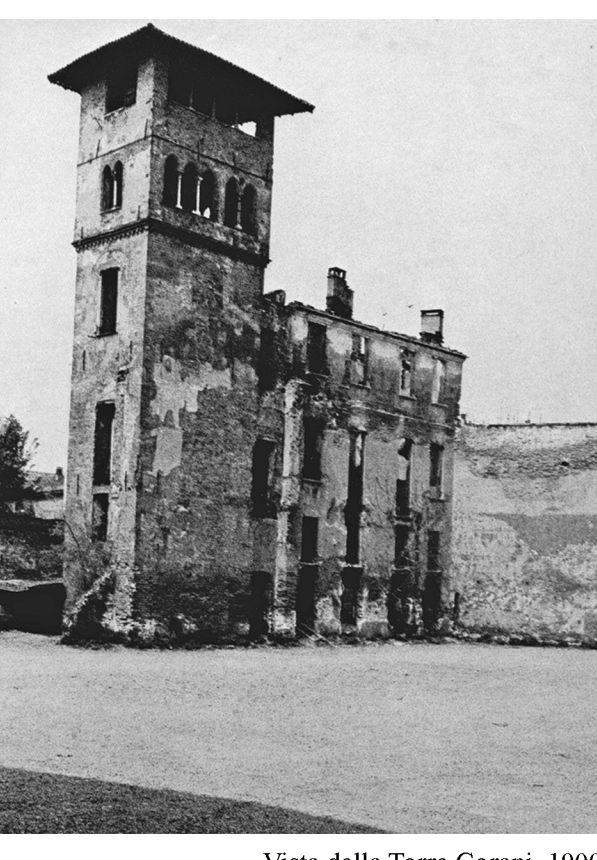

Vista della Torre Gorani, 1900



Vista area di progetto, 1957



Vista dell'area di progetto, 1957