

N

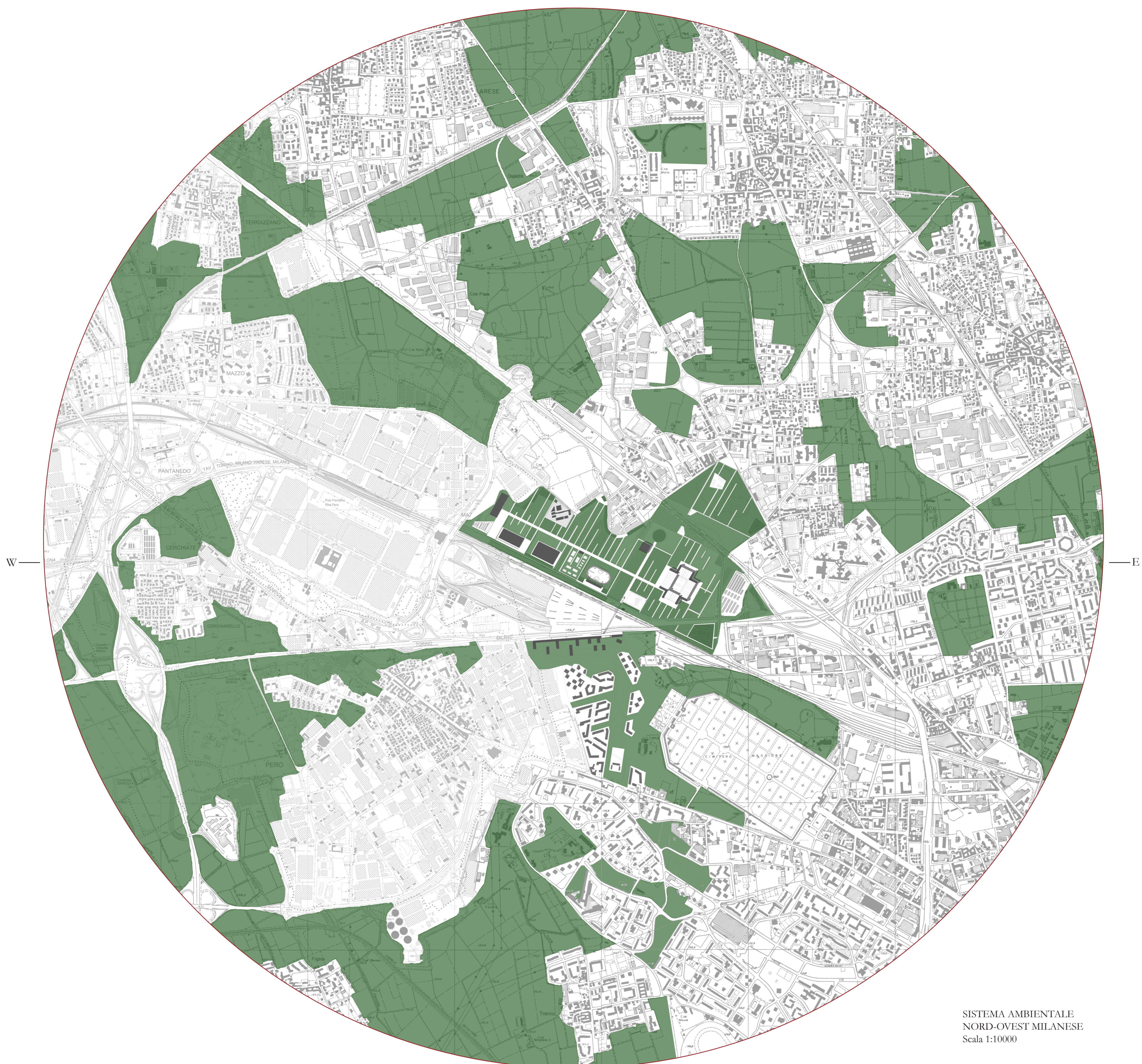

SISTEMA AMBIENTALE
NORD-OVEST MILANESE
Scala 1:10000

S

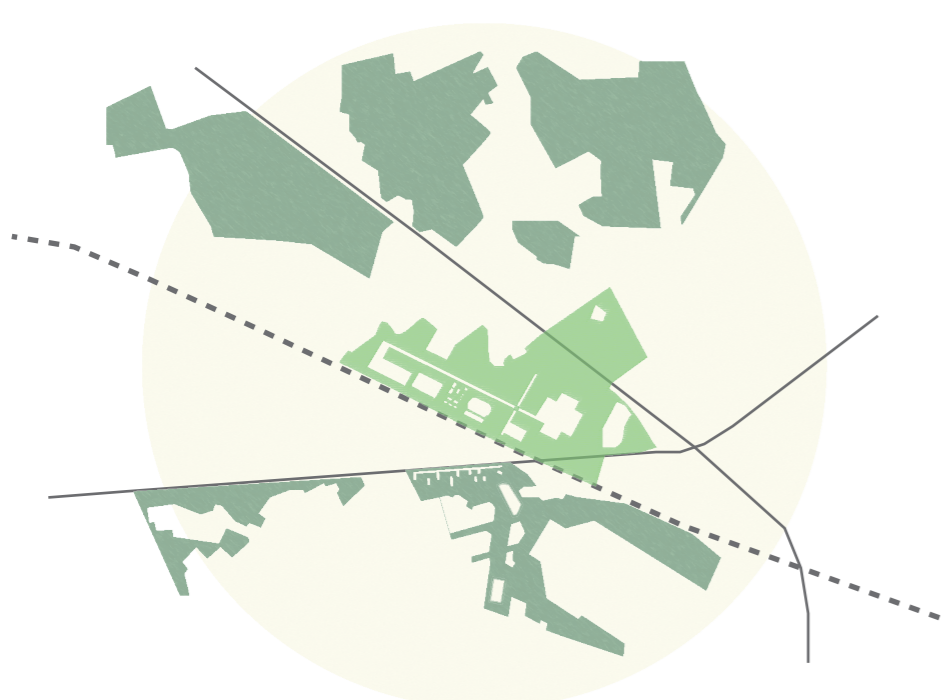

IL VERDE TERRITORIALE
Il progetto per lo sviluppo dell'area di Expo la inserisce all'interno del sistema del verde territoriale lungo l'asse nord-sud dell'hinterland occidentale del milanese, destinando l'80% dello spazio all'uso di parco urbano.

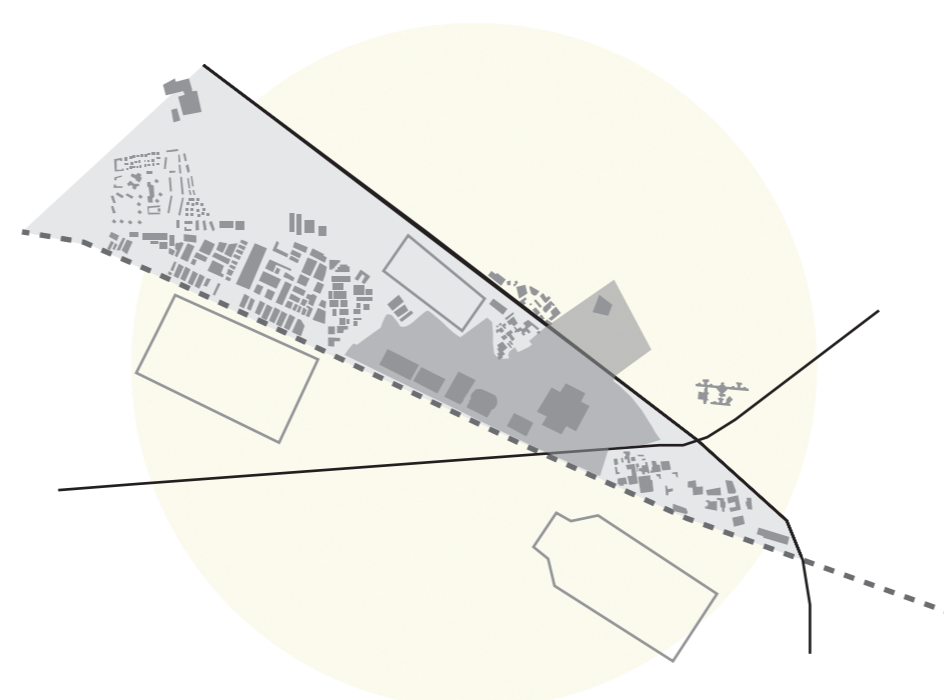

IL COSTRUITO
Il costruito è localizzato lungo il bordo meridionale dell'area fungendo come dispositivo di riattivazione della stessa; inoltre ricala la direzionalità del sistema dell'edificato circostante.



SCHEMA RIASSUNTIVO
L'area assume dunque il ruolo di cardine tra i sistemi del verde territoriale e quello del costruito locale; integrando i territori limitrofi in via di abbandono, il progetto spazia oltre i confini definiti da Expo, creando così un rapporto tra le realtà urbane circostanti.
Ciò assicura all'area di porsi nei confronti del territorio in maniera contigua all'interno del sistema urbano del nord-ovest milanese.

