

Planimetria generale scala 1:500

Tipologia e descrizione dell'intervento

Il progetto prevede il recupero del fabbricato originariamente adibito a Stazione e "Riusato" come Casa dell'Ospitalità ovvero una struttura dove ricavare sei mini alloggi o guest-house oltre all'alloggio per il custode e una piccola reception.

L'intervento di recupero consiste in un complessivo consolidamento e restauro dell'originaria Stazione, senza aggiungere volumi ma lavorando solo sullo spazio disponibile internamente, rimodulando gli ambienti a secondo del nuovo utilizzo.

Al piano terra sarebbero presenti due alloggi con giardino privato prive di barriere architettoniche, alloggio per il custode e reception-ufficio mentre, al piano superiore verrebbero ricavati altri quattro alloggi (sempre tutti arredati).

Tutto l'interno intervento è comunque vincolato al completamento delle procedure di acquisizione dal Demanio dello Stato, da parte del Comune interessato (oltre al sedime della FMP), e alla volontà di valorizzare questo patrimonio che, diversamento, non farebbe altro che aggravare il suo stato di degrado e non sarebbe più recuperabile.

Rappresentazione Demolito/Costruito

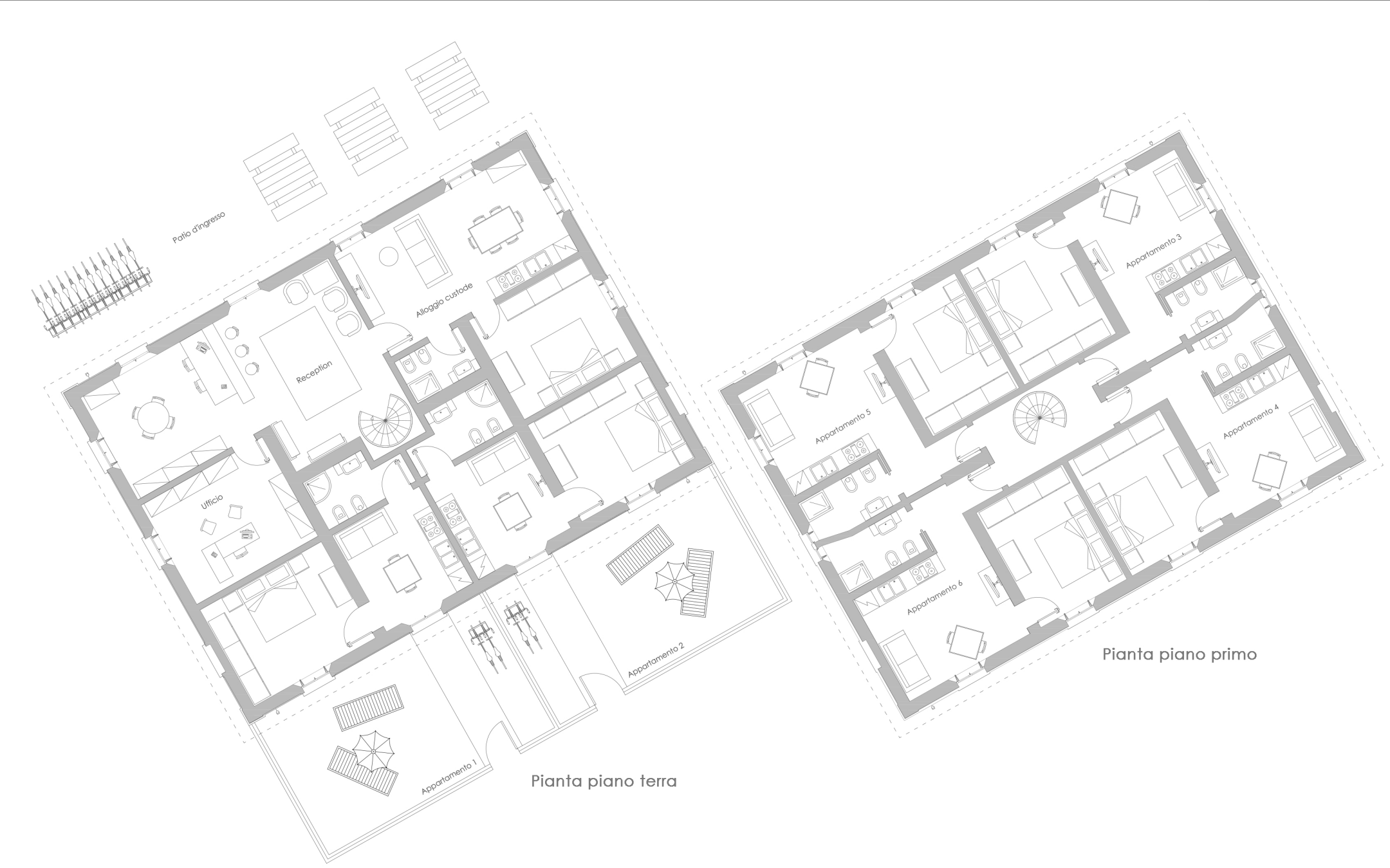
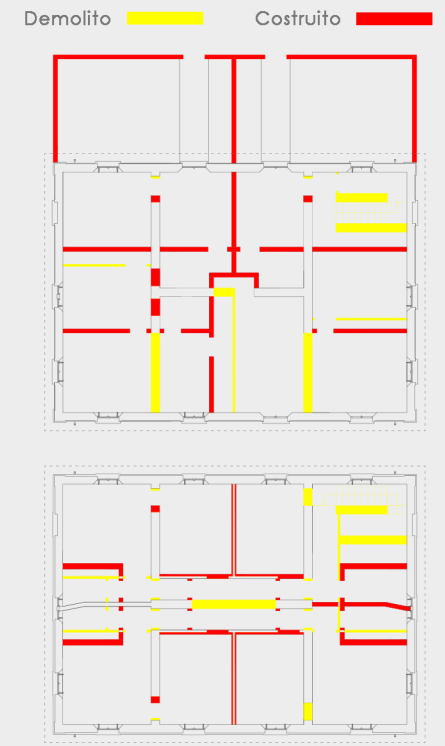

Pianta piano terra

Pianta piano primo

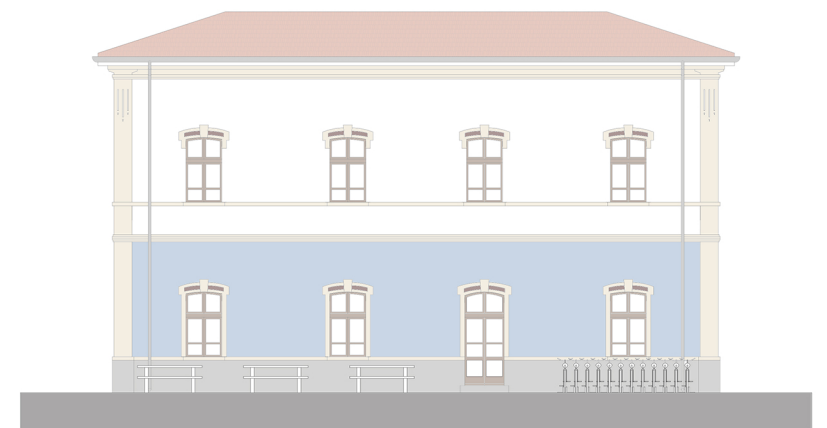

Prospetto nord



Prospetto sud

