

PIANTA SECONDO PIANO 1:200

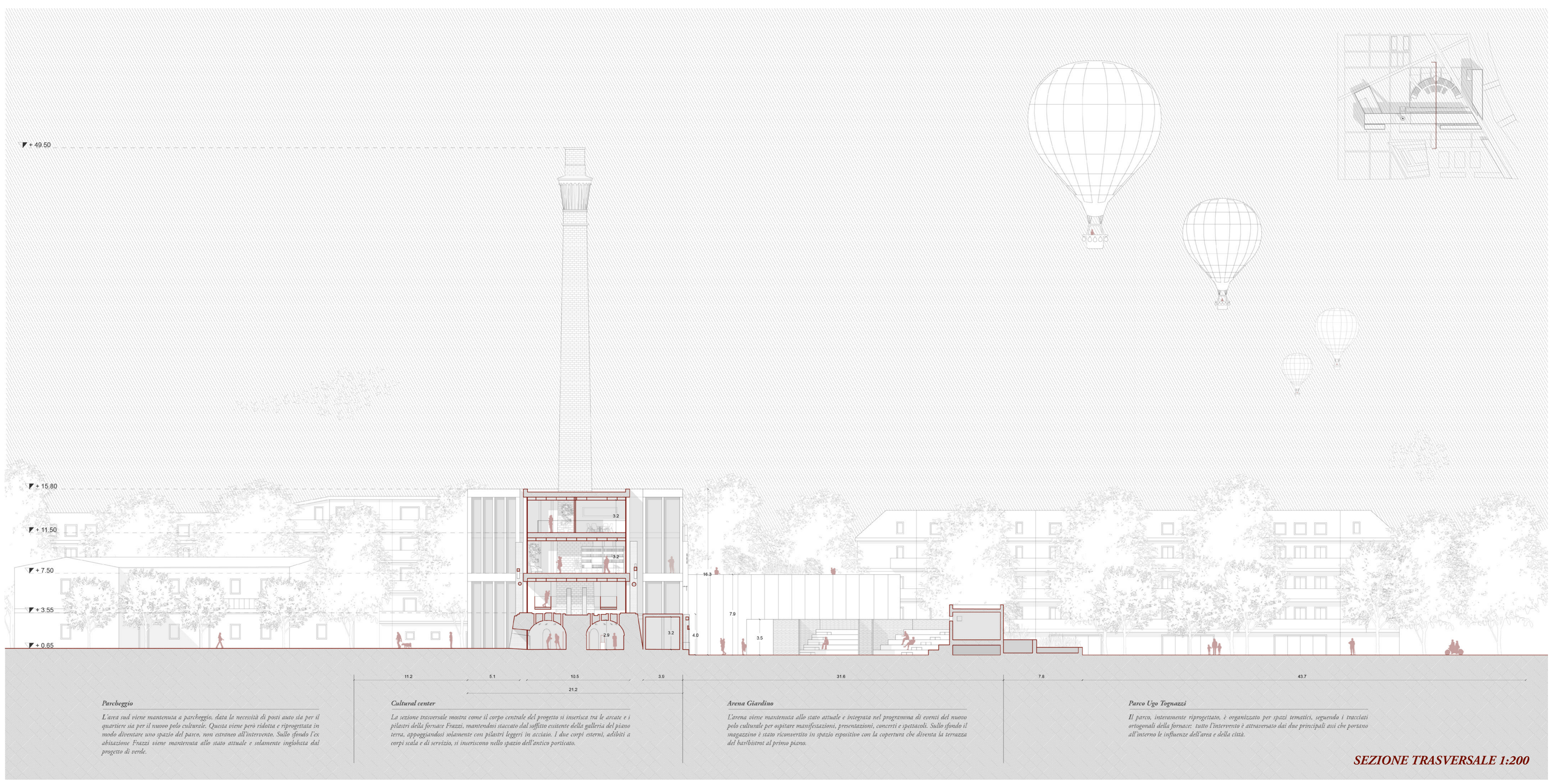

Parcheggio
L'area sud viene mantenuta a parcheggio, data la necessità di posti auto sia per il quartiere sia per il nuovo polo culturale. Questa viene però ridotta e riprogettata in modo diventare uno spazio del parco, non estraneo all'intervento. Sullo sfondo l'ex abitazione Frazzi viene mantenuta allo stato attuale e solamente inglobata dal progetto di verde.

Cultural center
La sezione trasversale mostra come il corpo centrale del progetto si inserisca tra le ariste e i pilastri della fabbrica Frazzi, mantenendosi staccato dal soffitto esistente della galleria del piano terra, appoggiandosi solamente con pilastri leggeri in acciaio. I due corpi esterni, adibiti a corpi scala e di servizio, si inseriscono nello spazio dell'antico porticato.

Arena Giardino
L'arena viene mantenuta allo stato attuale e integrata nel programma di eventi del nuovo polo culturale per ospitare manifestazioni, presentazioni, concerti e spettacoli. Sullo sfondo il magazzino è stato riconvertito in spazio espositivo con la copertura che diventa la terrazza del bar/bistro al primo piano.

Parco Ugo Tognazzi
Il parco, interamente riprogettato, è organizzato per spazi tematici, seguendo i ritmi originali della fabbrica: tutto l'intervento è attraversato dai due principali assi che portano all'interno le influenze dell'area e della città.

SEZIONE TRASVERSALE 1:200