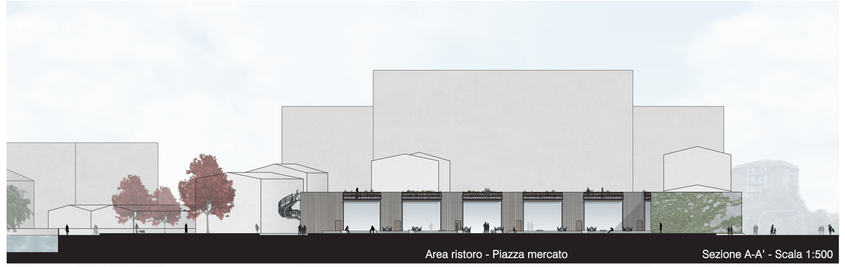

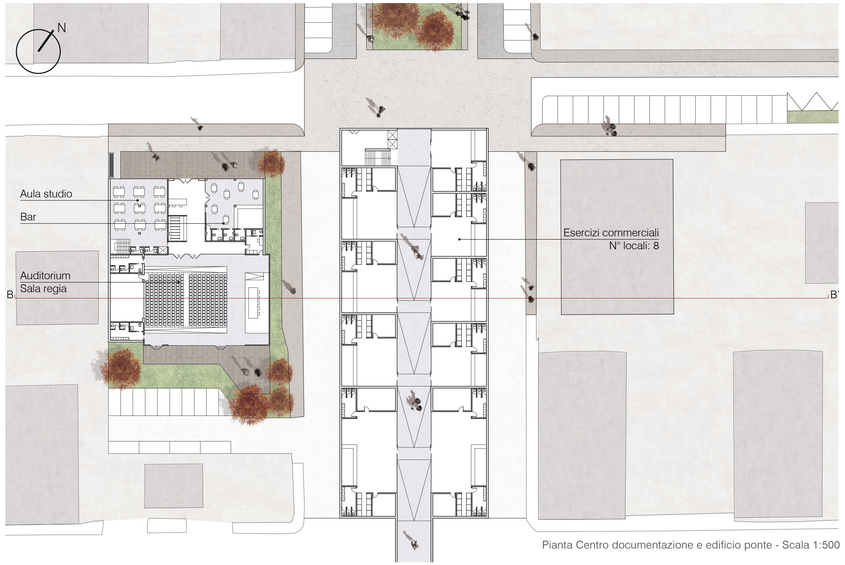

Pianta Centro documentazione e edificio ponte - Scala 1:500

Pianta Piazza mercato - Scala 1:500

POLITECNICO
MILANO 1863

Politecnico di Milano
Scuola di Architettura, Urbanistica e Ingegneria delle Costruzioni

Corso di Laurea Magistrale in Progettazione Architettonica
Anno Accademico 2016 / 2017

Tesi di Laurea Magistrale:

Dalla radiografia della città una nuova luce su Via Padova

Analisi delle potenzialità e criticità del territorio milanese e progetto di rigenerazione urbana della via

Relatore:
Professore Antonello Boatti

Miriam Piccolo
Carolina Radici