

Progetto esecutivo

Recupero Casa padronale

Tesi di Laurea Magistrale in Architettura
Progettazione Tecnologica e Ambientale

Politecnico di Milano
A.A. 2016/2017

Relatore: prof. Barbara Croce
Correlatore: arch. Valentina Piccione

Francesca Garotta
Luca Guizzi
Dario Mondini

Casa JA, Guarda, Filipe Pina e Maria Inês Costa



Render di progetto



Esploso dei componenti della nuova finestra

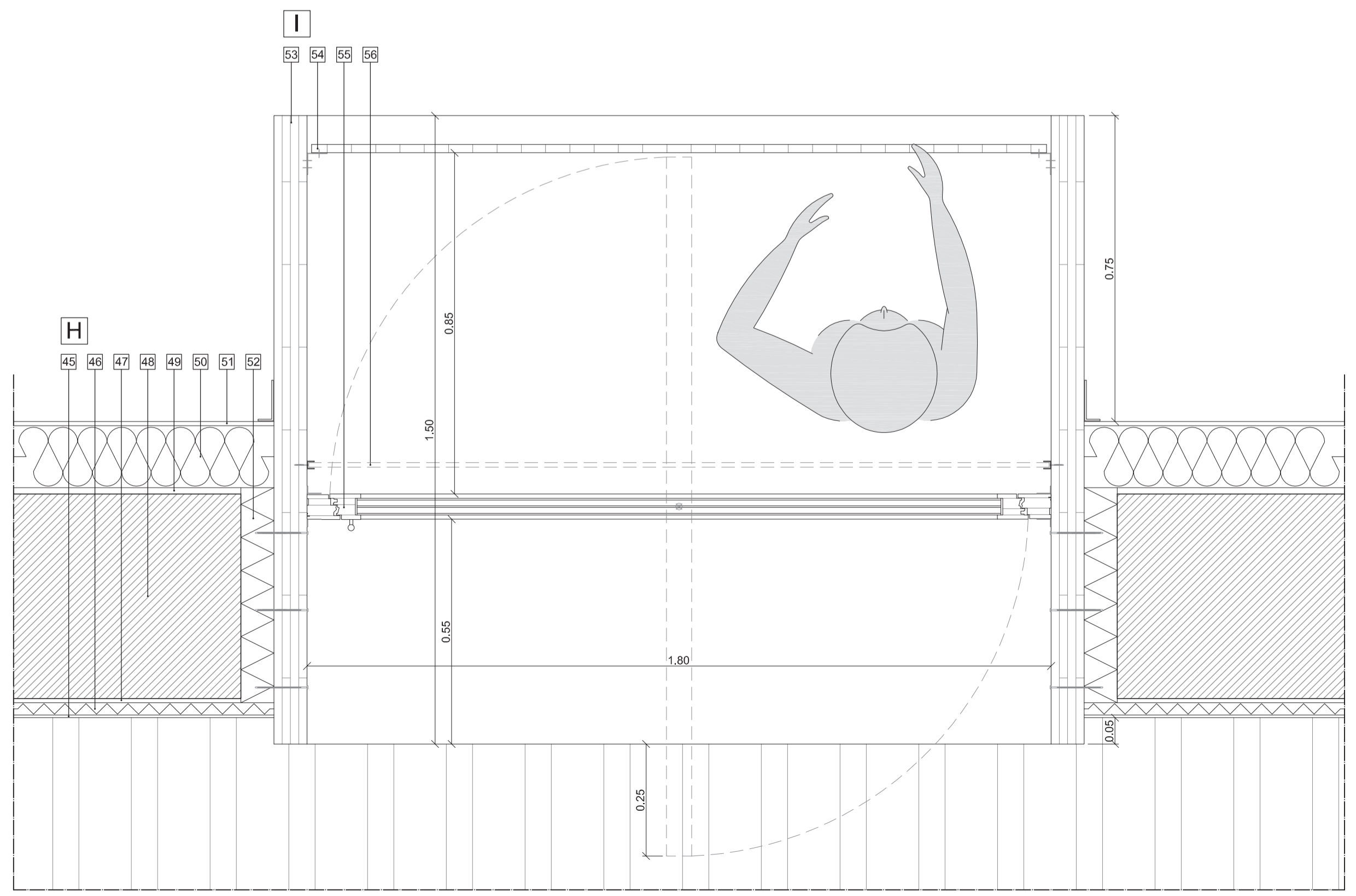
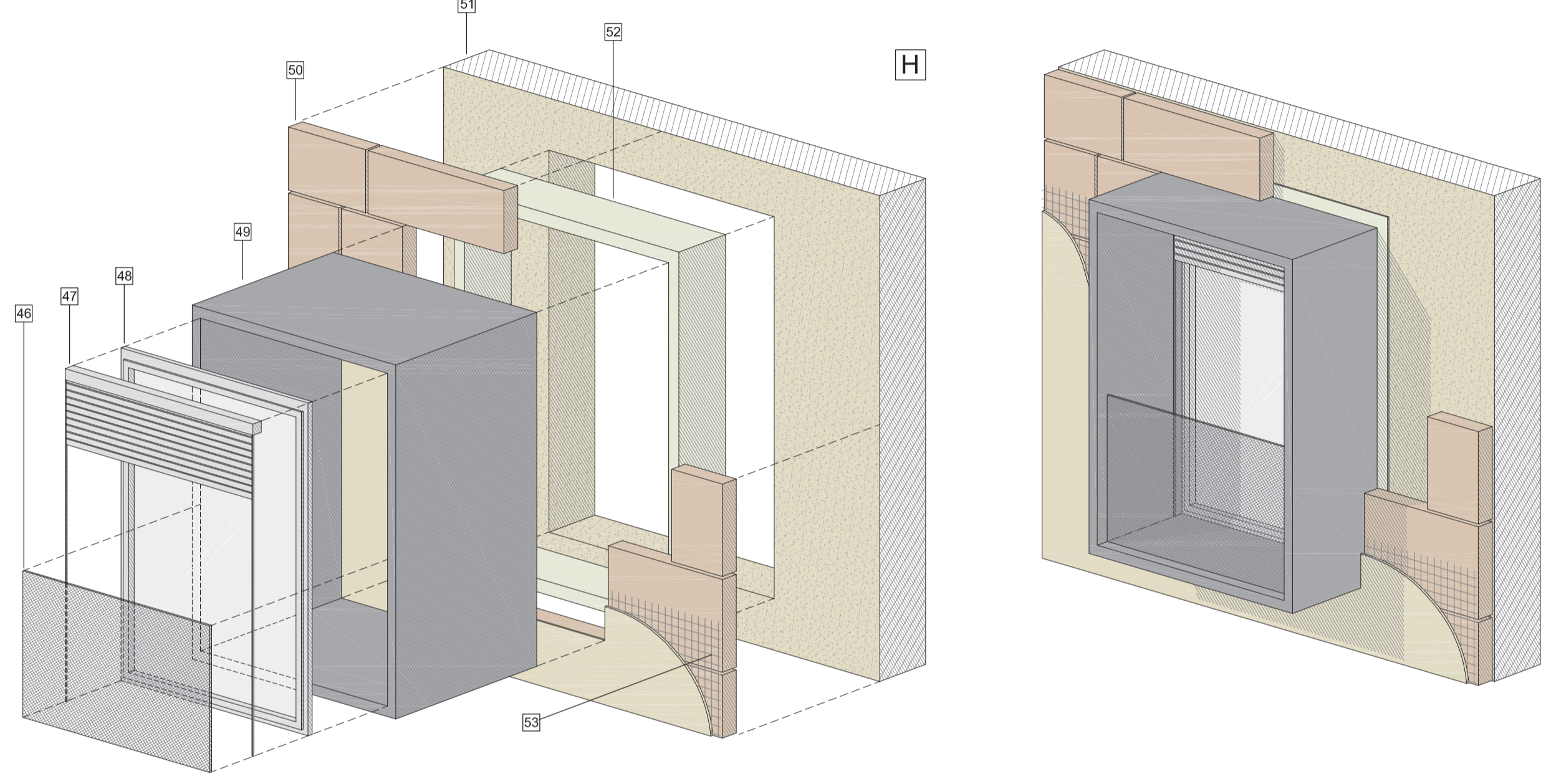

Dettaglio sezione orizzontale nuova finestra - scala 1:10

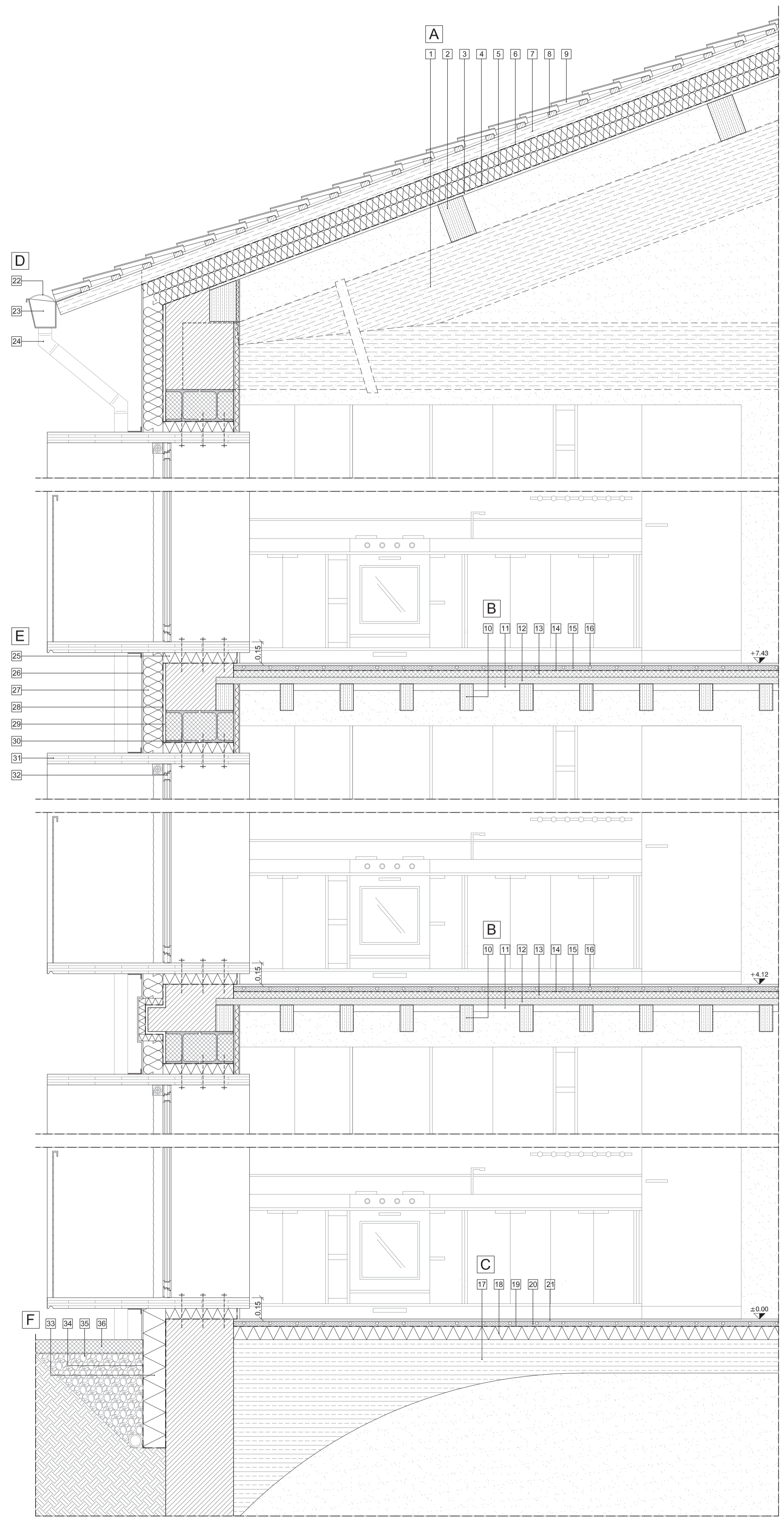

Dettaglio sezione verticale fronte Nord - scala 1:20

Dettaglio cascina Fronte Nord

- A_COPERTURA**
 1. Proiezione di capriata lignea interna alla muratura
 2. Trave in legno_sezione 20x30 cm
 3. Perlinatura lignea_sp. 2.00 cm
 4. Barriera al vapore in foglio di alluminio_sp. 0.0005 cm
 5. Isolamento termico in fibra di legno ad alta densità_sp. 20.00 cm
 6. Membrana impermeabilizzante in P.E._sp. 0.0005 cm
 7. Travetto ligneo_sezione 10x10 cm
 8. Listello ligneo_sezione 3.50x6.50 cm
 9. Manto di copertura in tegole portoghesi
- B_SOLAIO INTERPIANO**
 10. Travetto ligneo_sezione 10x20 cm
 11. Controtravetto rompritratta ligneo_sezione 4.50x5.50 cm
 12. Assito ligneo_sp. 4.00 cm
 13. Massetto inerte_sp. 6.00 cm
 14. Tappetino acustico antitacco_sp. 0.50 cm
 15. Pannello radiante in fibra di legno ad alta densità con strato di distribuzione del calore in alluminio_sp. 4.00 cm
 16. Pavimentazione in grès porcellanato effetto legno_sp. 2.00 cm
- C_SOLAIO DI PAVIMENTO P0**
 17. Solaio di calpestio esistente_sp. 25.00 cm
 18. Isolamento termico in fibra di legno ad alta densità_sp. 10.00 cm
 19. Tappetino acustico antitacco_sp. 0.50 cm
 20. Pannello radiante in fibra di legno ad alta densità con strato di distribuzione del calore in alluminio_sp. 4.00 cm
 21. Pavimentazione in grès porcellanato effetto legno_sp. 2.00 cm
- D_LATTONERIA**
 22. Rete metallica di protezione del canale di gronda
 23. Canale di gronda in alluminio preverniciato grigio
 24. Pluviale in alluminio preverniciato grigio
- E_PARETE ESTERNA E SERRAMENTI**
 25. Imbotte coibentato in materiale isolante ad alta densità_sp. 8.00 cm
 26. Intonacatura esterna di malta cementizia su rete portaintonaco_sp. 1.50 cm
 27. Isolamento a cappotto esterno in fibra di legno a media densità_sp. 15.00 cm
 28. Barriera al vapore in foglio di alluminio_sp. 0.0005 cm
 29. Intonaco esterno esistente_sp. 2.00 cm
 30. Architrave in doppio profilo HEA 250
 31. Cornice portante in legno lamellare a fibre incrociate, trattamento superficiale e verniciatura resistente all'acqua color grigio scuro_sp. 8.00 cm
 32. Serramento in legno triplo vetro ad anta a bilico con perno centrale
- F_ATTACCO A TERRA**
 33. Isolamento esterno controterra in XPS_sp. 15.00 cm
 34. Membrana impermeabilizzante in P.E._sp. 0.0005 cm
 35. Sezione di drenaggio in ghiaia
 36. Marciapiede in C.L.S._sp. 10.00 cm
- G_ESPLOSO ASSONOMETRICO NUOVE FINESTRE**
 37. Parapetto in lamiera microforata preverniciata color grigio
 38. Tenda esterna avvolgibile a rullo in PVC con doppio binario laterale
 39. Serramento in legno triplo vetro ad anta a bilico con perno centrale
 40. Cornice portante in legno lamellare a fibre incrociate, trattamento superficiale e verniciatura resistente all'acqua color grigio scuro_sp. 8.00 cm
 41. Isolamento a cappotto esterno in fibra di legno a media densità_sp. 15.00 cm
 42. Muratura esistente in mattoni pieni_sp. 50.00 cm
 43. Imbotte coibentato in materiale isolante ad alta densità_sp. 8.00 cm
 44. Rete portaintonaco e intonacatura esterna di malta cementizia_sp. 1.50 cm
- H_PARETE ESTERNA (sezione orizzontale)**
 45. Intonacatura interna di malta cementizia_sp. 1.50 cm
 46. Controplaccaggio interno anti-fessura in materiale plastico cellulare_sp. 6.00 cm
 47. Intonaco interno esistente_sp. 2.00 cm
 48. Muratura esistente in mattoni pieni_sp. 50.00 cm
 49. Intonaco esterno esistente_sp. 2.00 cm
 50. Isolamento a cappotto esterno in fibra di legno a media densità_sp. 15.00 cm
 51. Intonacatura esterna di malta cementizia su rete portaintonaco_sp. 1.50 cm
 52. Imbotte coibentato in materiale isolante ad alta densità_sp. 8.00 cm
- L_CORNICE E SERRAMENTO (sezione orizzontale)**
 53. Cornice portante in legno lamellare a fibre incrociate, trattamento superficiale e verniciatura resistente all'acqua color grigio scuro_sp. 8.00 cm
 54. Parapetto in lamiera microforata preverniciata color grigio
 55. Serramento in legno triplo vetro ad anta a bilico con perno centrale
 56. Ingombro di tenda esterna avvolgibile a rullo in PVC con doppio binario laterale

