

INQUADRAMENTO TERRITORIALE 1:500.000 - sono evidenziate le strutture scolastiche ad indirizzo alberghiero

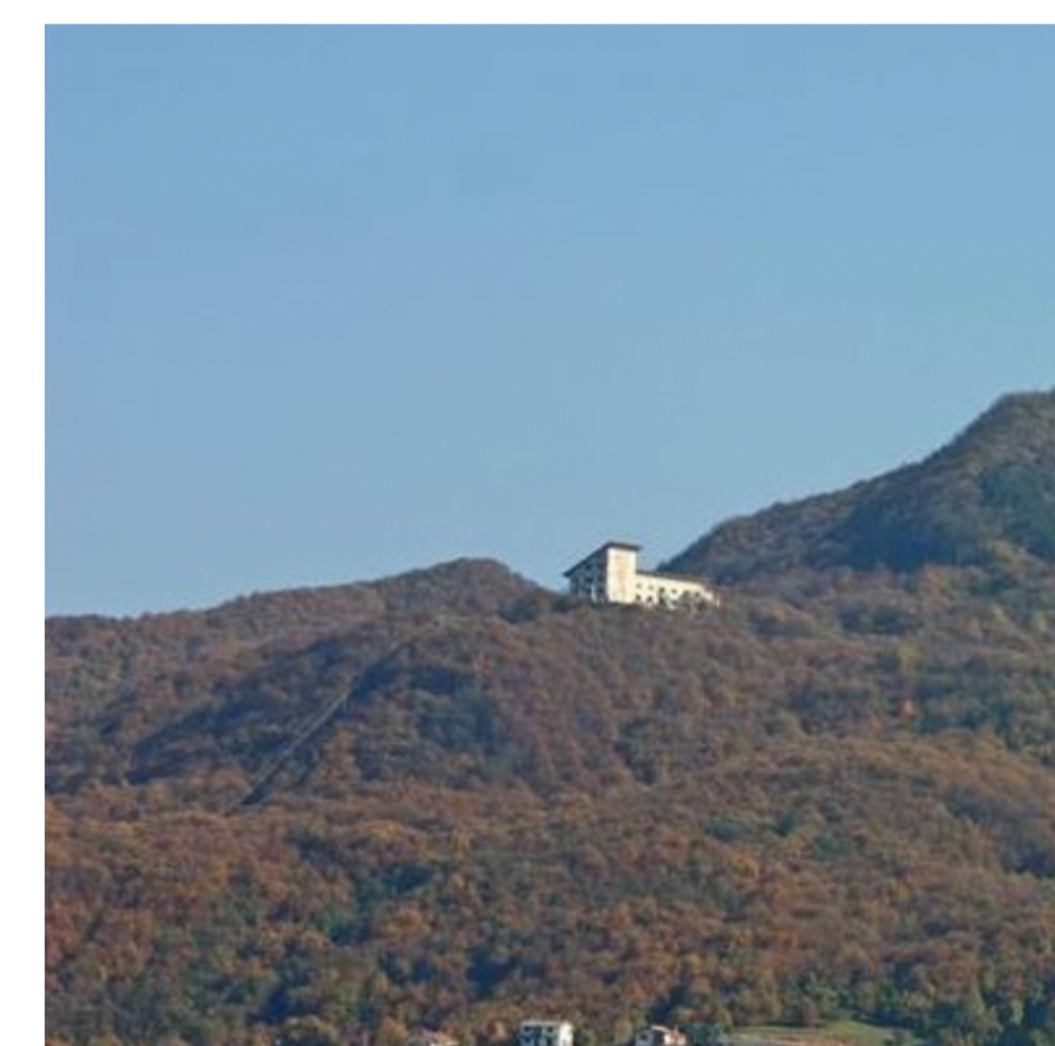

Indagine Storica, aspetto e funzione originale dell'edificio

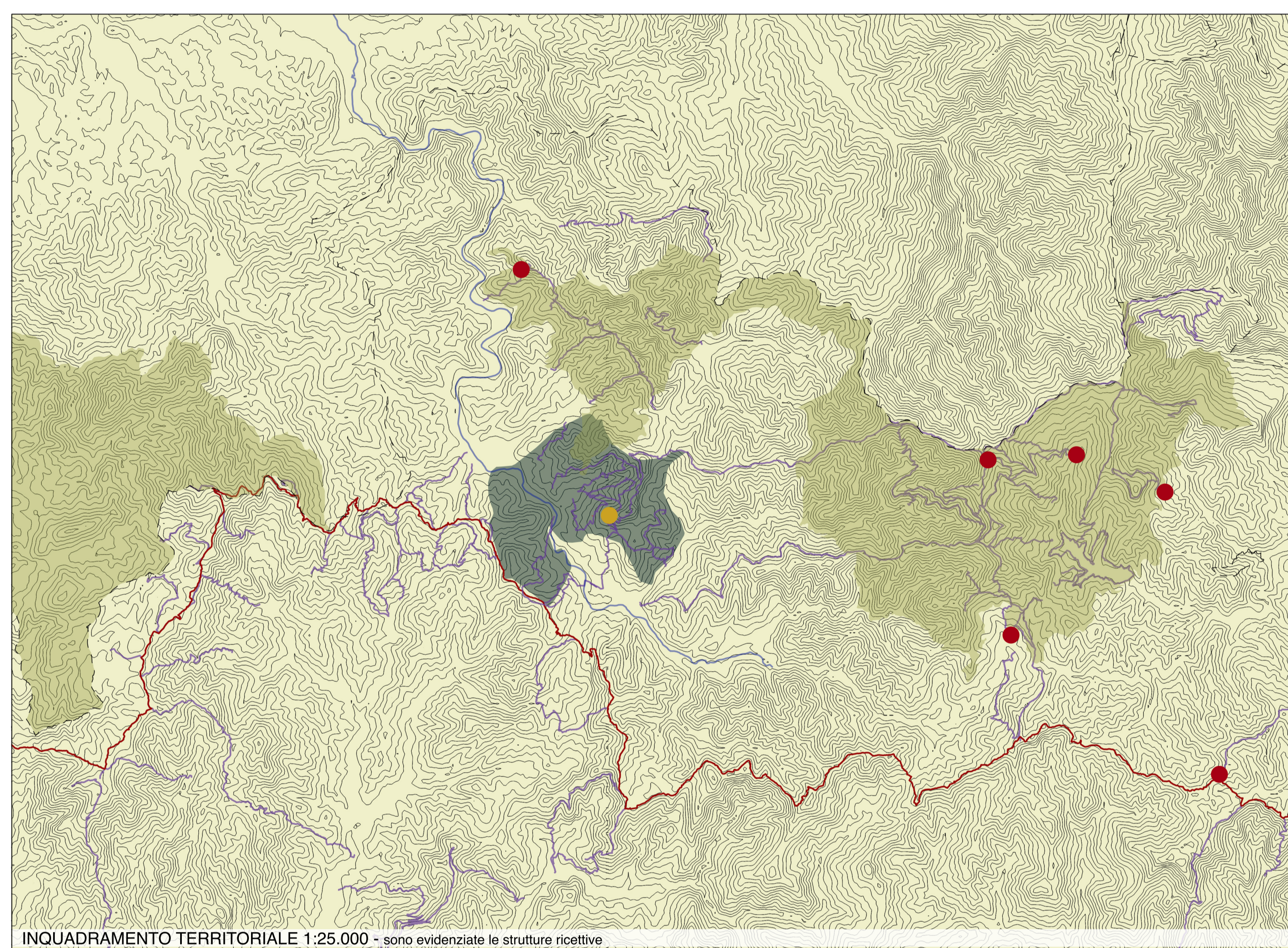

INQUADRAMENTO TERRITORIALE 1:25.000 - sono evidenziate le strutture ricettive

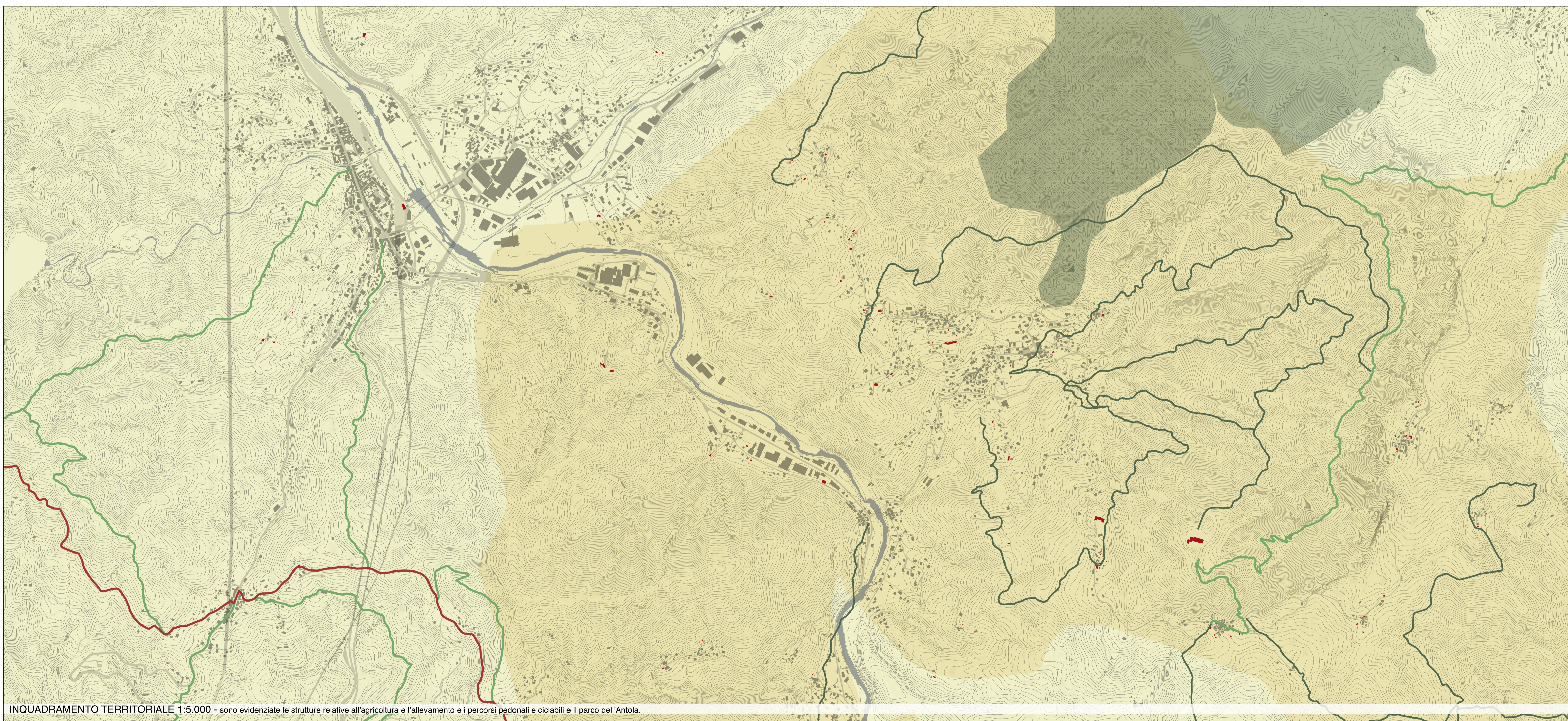

INQUADRAMENTO TERRITORIALE 1:5.000 - sono evidenziate le strutture relative all'agricoltura e l'allevamento e i percorsi pedonali e ciclabili e il parco dell'Antola.

MONTEMAGGIO, TRA ANTICO E NUOVE FUNZIONI

La Colonia Montana di Montemaggio, una volta viva e luogo di attività legate alla crescita di bambini e giovani italiani, con la caduta del governo fascista e il passare del tempo ha perso la sua importanza come luogo di incontro, crescita e formazione. Questa situazione, con gli anni ha portato l'edificio a degradarsi e rendersi noto nella zona della Valle Scriveria, insieme alla Colonia di Renesso, come luogo di abbandono. La struttura, però, si trova presso un fitto reticolo di percorsi escursionistici e nei pressi del Parco dell'Antola, funzioni in grado di generare interesse dal punto di vista del turismo; l'edificio si trova in un'interessante posizione, costruito su un pianoro del colle che sovrasta Sivignone, di modesta altezza, ma che permette alla vista di spaziare fino al mare, verso sud e lungo la Valle dello Scriveria verso Nord-Est. Lo scopo del progetto è quello di rendere l'antica colonia un nuovo polo di attività locale, inserendo al suo interno due differenti funzioni, una scuola e una funzione ricettiva direttamente gestita dagli studenti, sintetizzando concettualmente l'antica funzione e le potenzialità del sito, riportando l'attenzione su questo luogo, finora dimenticato.

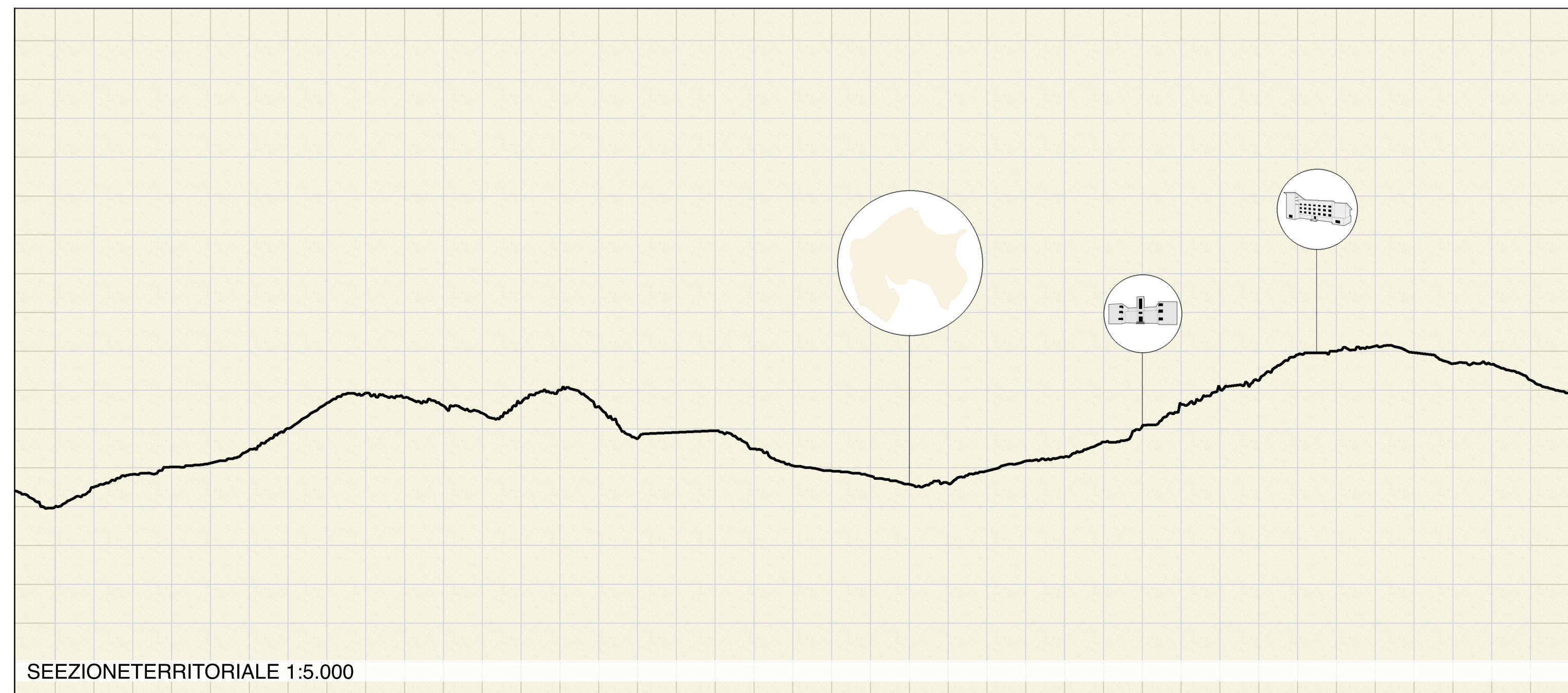

SEEZIONETERRITORIALE 1:5.000