GUIDATI DAL VENTO

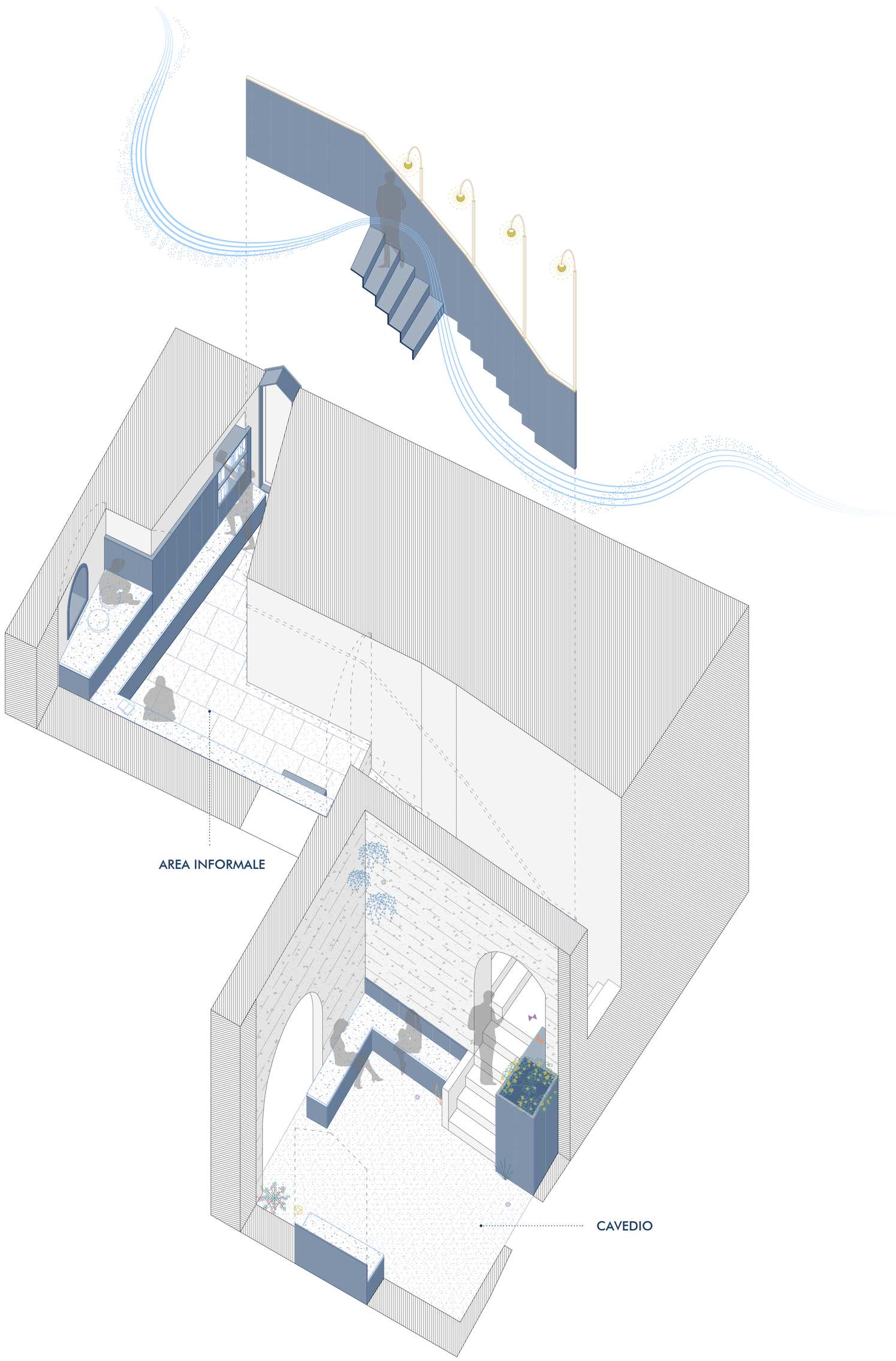

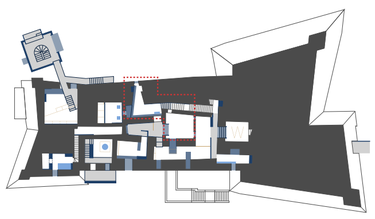

F14

Spaccato assonometrico - scala 1:50

Politecnico di Milano - Scuola di Architettura Urbanistica Ingegneria delle Costruzioni
Corso di Laurea Magistrale in Architettura di Interni

Tesi di Laurea Magistrale - A.A. 2018/2019
Relatore: **Prof. Pierluigi Salvadeo**
Studenti: **Maria Antonia Bertolino** 862620, **Alessandra Gasperoni** 862649