

ESISTENTE

DEMOLIZIONI

NUOVE REALIZZAZIONI

PROGETTO

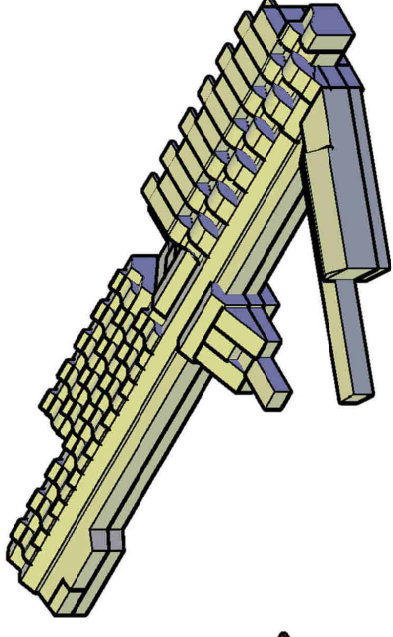
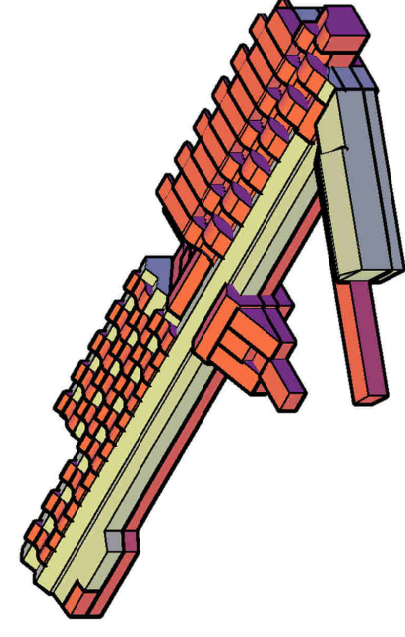
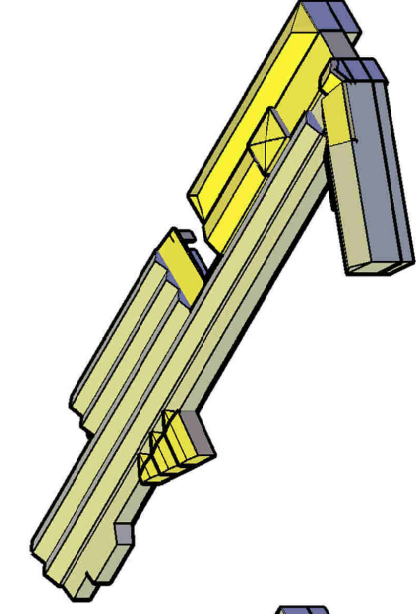
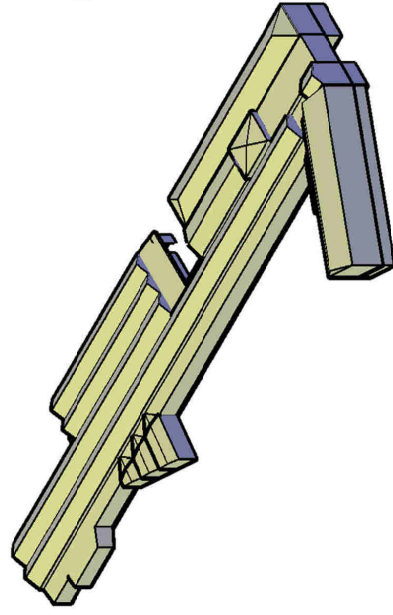

VISTA da SUD-OVEST

VISTA da SUD-EST

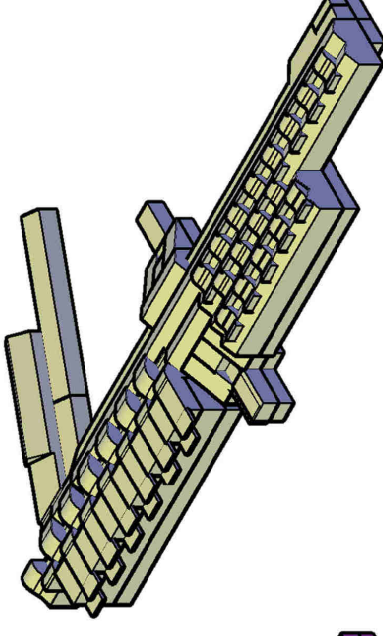
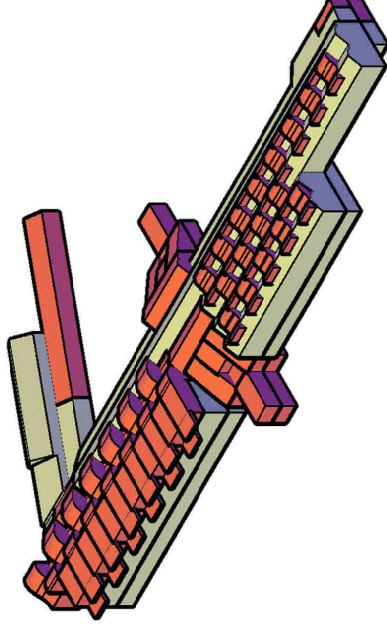
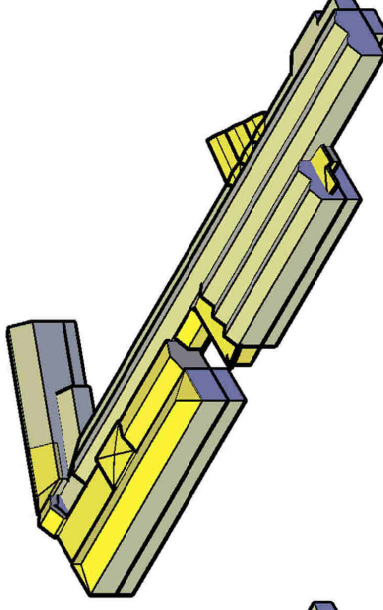
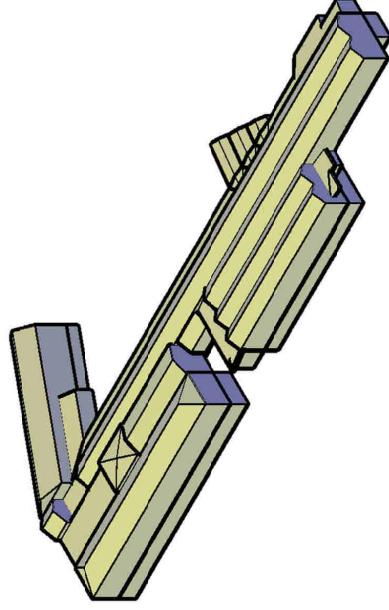
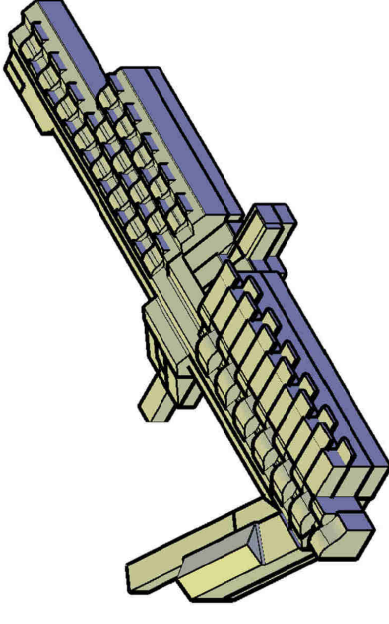
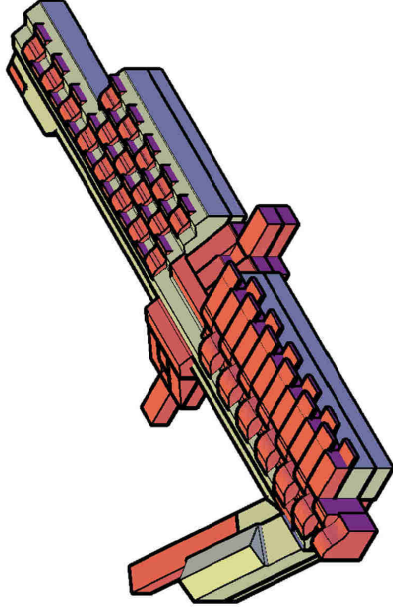
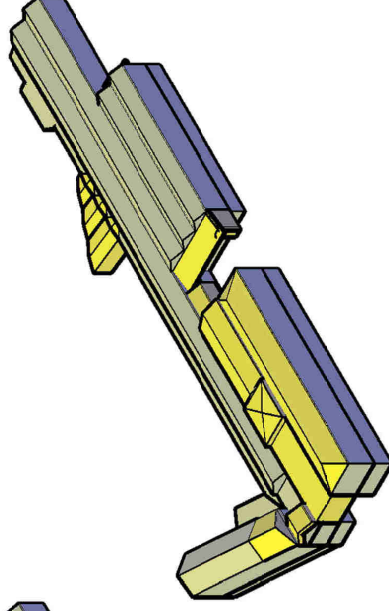
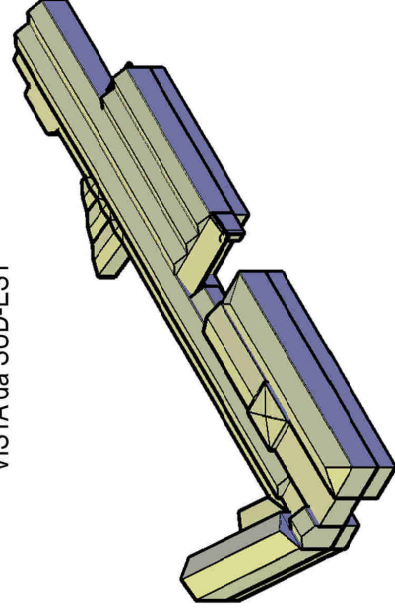

VISTA da NORD-EST

VISTA da NORD-OVEST

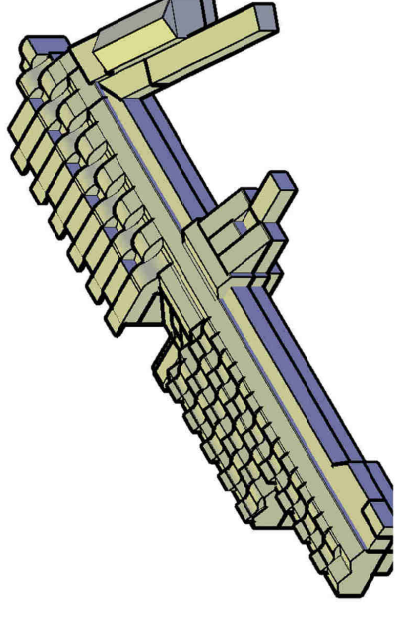
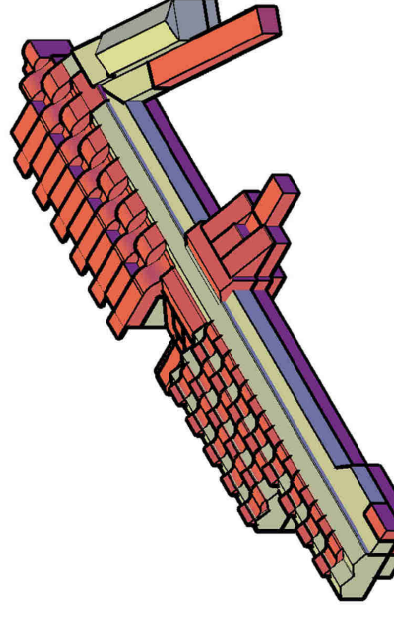
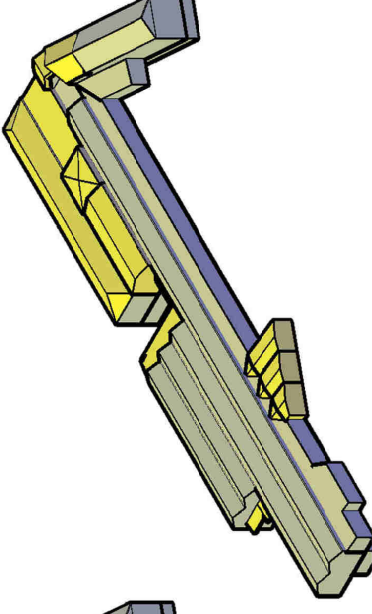
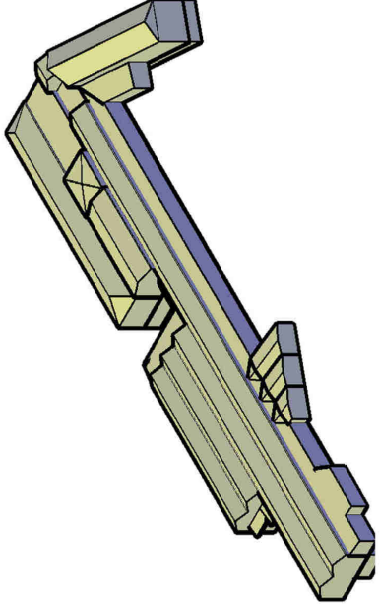

Legenda

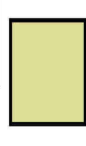

ESISTENTE

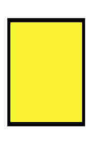

DA DEMOLIRE



DA COSTRUIRE



TESI di LAUREA MAGISTRALE  
INGEGNERIA EDILE - ARCHITETTURA

Relatore: prof. ssa

MALIGHETTI LAURA ELISABETTA  
POLO TERRITORIALE di LECCO

Monza tra verde, acqua ed industrie:  
Un'opportunità per le aree dismesse

Una rinascita per l'ex Filatura e Tessitura Meccanica  
FOSSATI & LAMPERTI

GIUSEPPE ABATE  
matr. 649484

Capitolo 11  
Progetto di Recupero

ANNO ACCADEMICO 2016 / 2017

11.01-159

Rappresentazione assonometrica  
ROSSI & GIALLI





TESI di LAUREA MAGISTRALE  
INGEGNERIA EDILE - ARCHITETTURA  
Relatore: prof. ssa  
MALIGHETTI LAURA ELISABETTA  
POLO TERRITORIALE di LECCO

**Monza tra verde, acqua ed industrie:**  
Un'opportunità per le aree dismesse  
Una rinascita per l'ex Fiaturo e Tessitura Meccanica  
**FOSSATI & LAMPERTI**

GIUSEPPE ABATE  
matr. 649484

Capitolo 11  
Progetto di Recupero

ANNO ACCADEMICO 2016 / 2017

# 11.01-160

Sezioni Esplicative degli interventi

Legenda

|   |              |
|---|--------------|
| ■ | ESISTENTE    |
| ■ | DA DEMOLIRE  |
| ■ | DA COSTRUIRE |

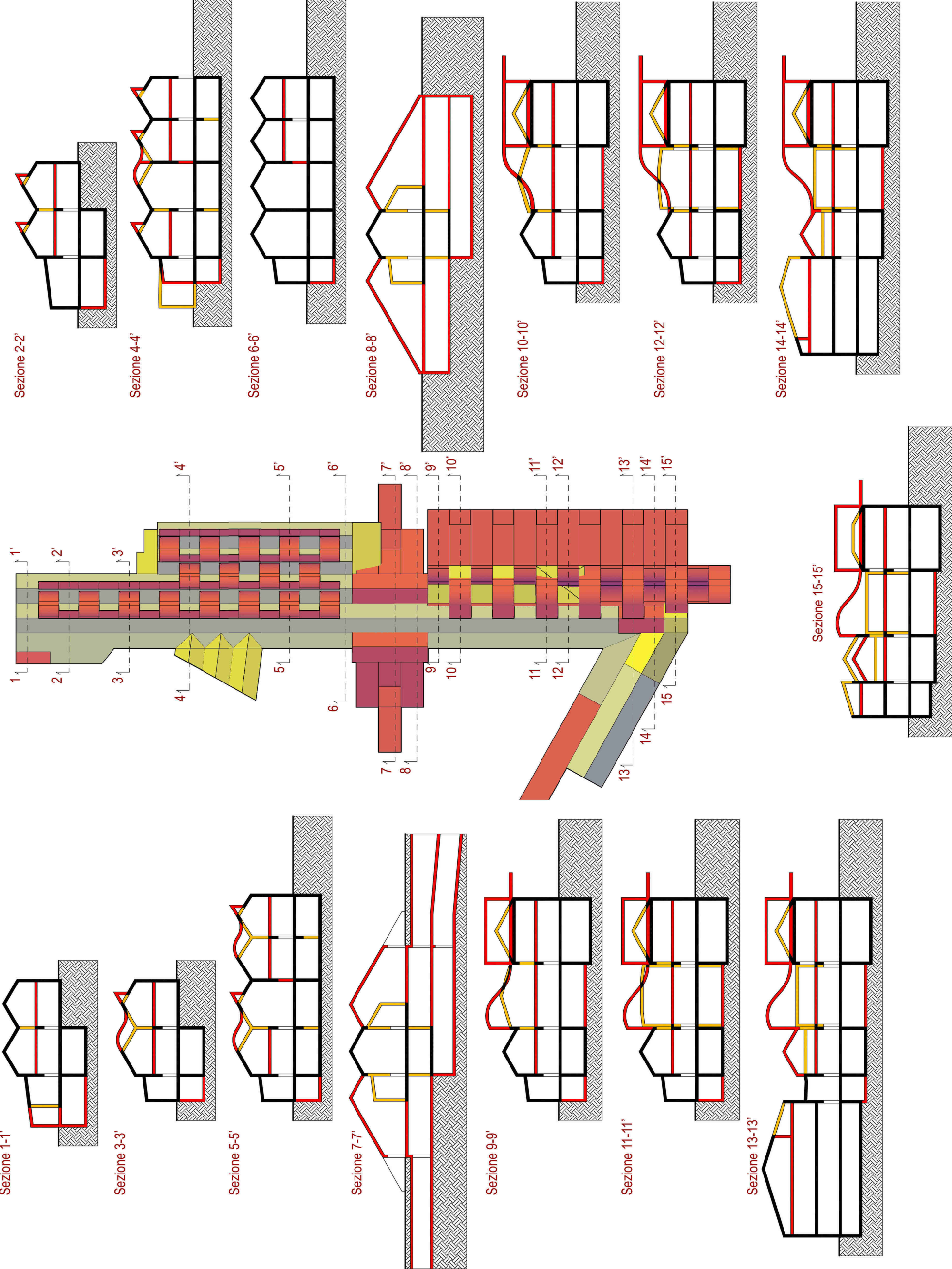



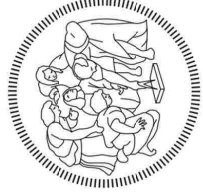

TESI di LAUREA MAGISTRALE  
 INGEGNERIA EDILE - ARCHITETTURA  
 Relatore: prof. ssa  
 MALIGHETTI LAURA ELISABETTA  
 POLO TERRITORIALE di LECCO

**Monza tra verde, acqua ed industrie:**  
 Un'opportunità per le aree dismesse  
 Una rinascita per l'ex Filatura e Tessitura Meccanica  
**FOSSATI & LAMPERTI**

**GIUSEPPE ABATE**  
 matr. 649484

Capitolo 11  
 Progetto di Recupero





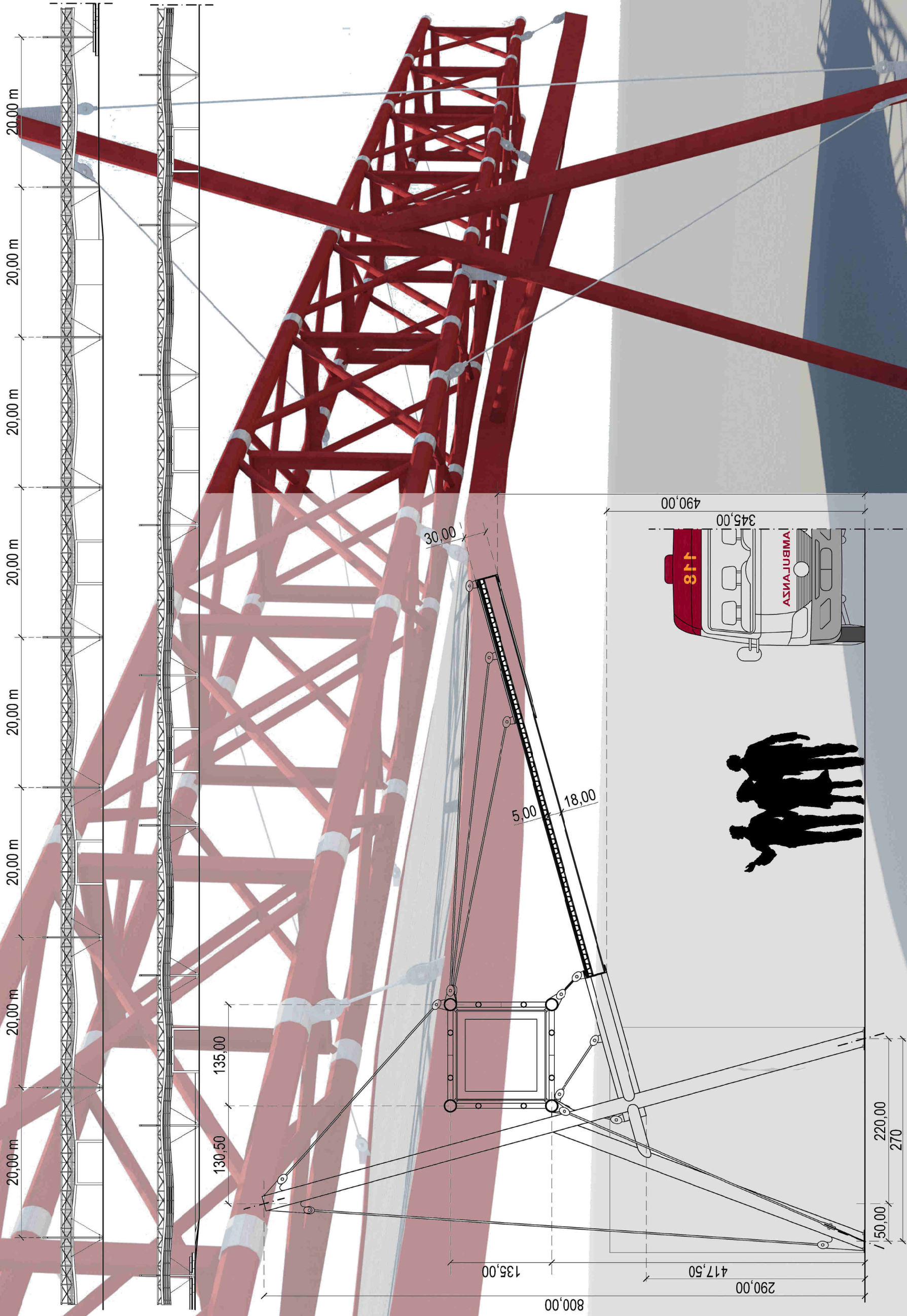

TESI di LAUREA MAGISTRALE  
INGEGNERIA EDILE - ARCHITETTURA  
Relatore: prof. ssa  
MALIGHETTI LAURA ELISABETTA  
POLO TERRITORIALE di LECCO

Monza tra verde, acqua ed industrie:  
Un'opportunità per le aree dismesse  
Una rinascita per l'ex Filatura e Tessitura Meccanica  
FOSSATI & LAMPERTI

GIUSEPPE ABATE  
matr. 649484

Capitolo 11  
Progetto di Recupero

ANNO ACCADEMICO 2016 / 2017



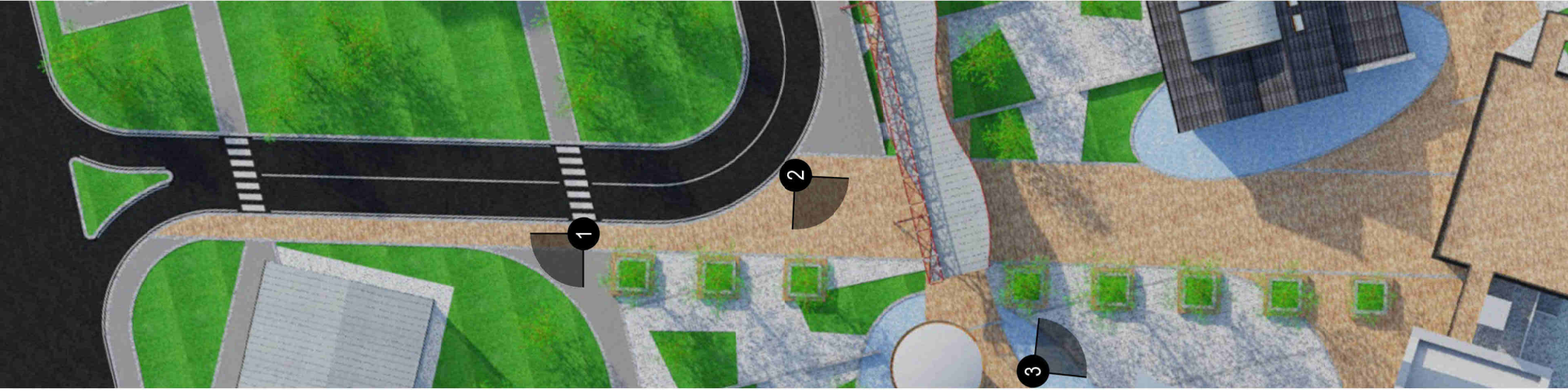

1 - Grande Serra nell'edificio C1



2 - Torre Piezometrica con vasca e inizio pensilina



3 - Particolare Seduta

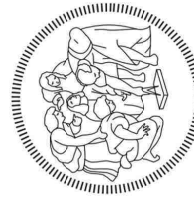



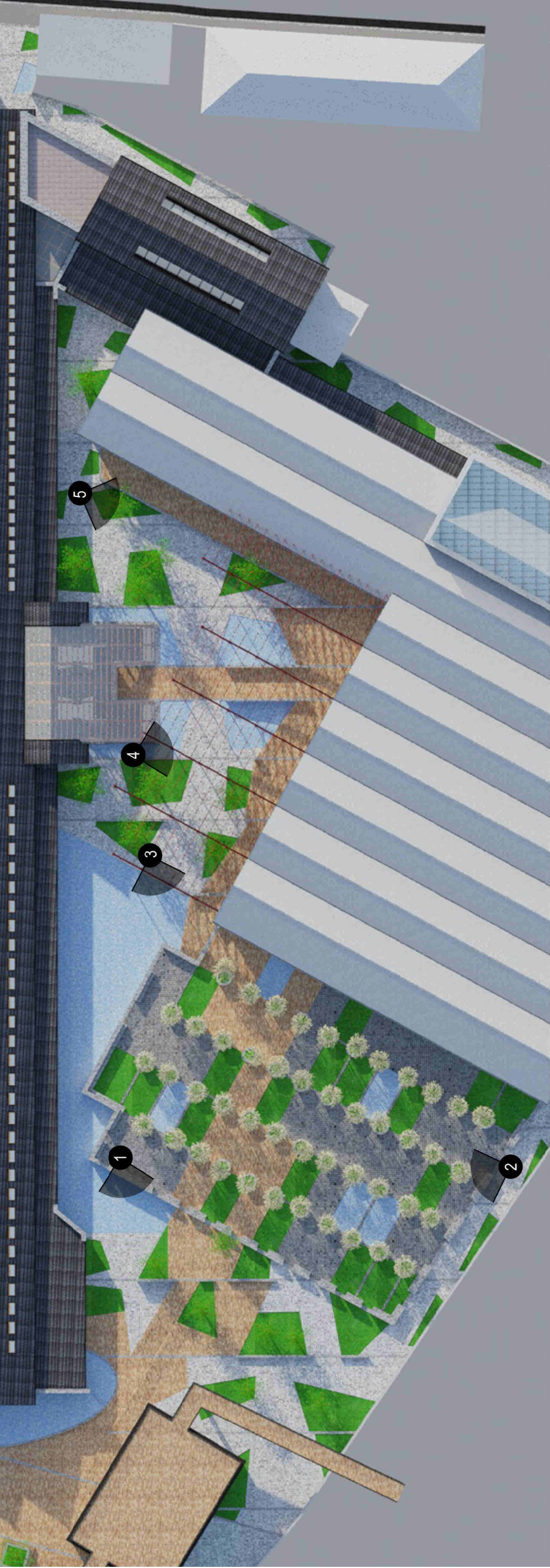

1 - Vista della piazzetta su più livelli davanti all'ingresso secondario al complesso edilizio F.

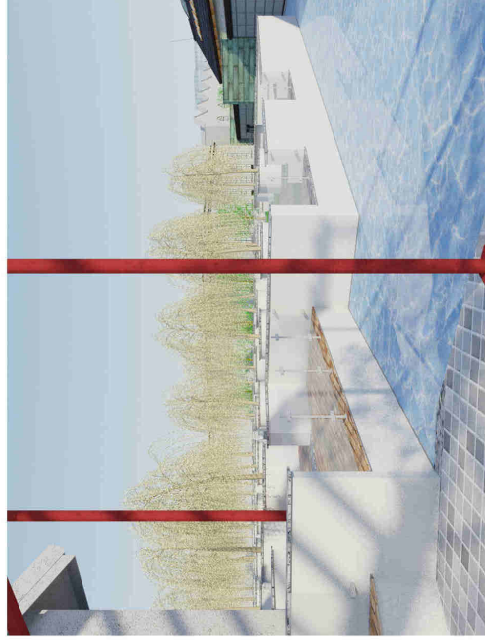

2 - Vista del giardino della memoria dove è possibile notare la differenza di quota di imposta rispetto al complesso Edilizio F e la presenza della grande vasca decorativa.

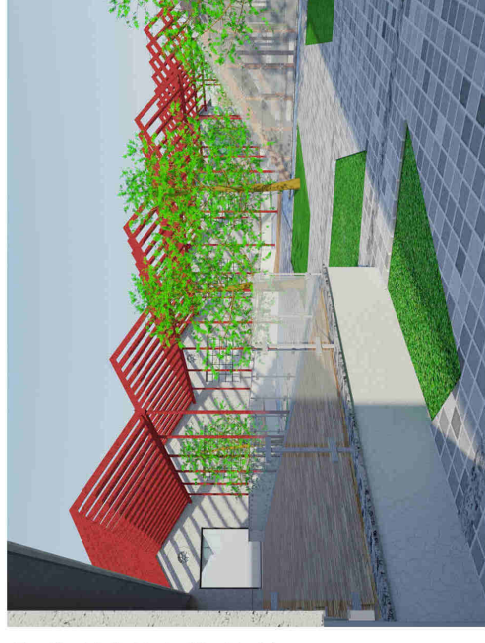

3 - Vista del giardino della memoria dove è possibile notare la differenza di quota di imposta rispetto al complesso Edilizio F e la presenza della grande vasca decorativa.



4 e 5 - Viste dello spazio tra il Complesso Edilizio E e F dove si nota la differenza di quota tra i due e la struttura in metallo rosso a ricordo di alcuni edifici demoliti.



TESI di LAUREA MAGISTRALE  
INGEGNERIA EDILE - ARCHITETTURA  
Relatore: prof. ssa  
MALIGHETTI LAURA ELISABETTA  
POLO TERRITORIALE di LECCO

Monza tra verde, acqua ed industrie:  
Un'opportunità per le aree dismesse  
Una rinascita per l'ex Filatura e Tessitura Meccanica  
FOSSATI & LAMPERTI

GIUSEPPE ABATE  
matr. 649484

Capitolo 11  
Progetto di Recupero



ANNO ACCADEMICO 2016 / 2017



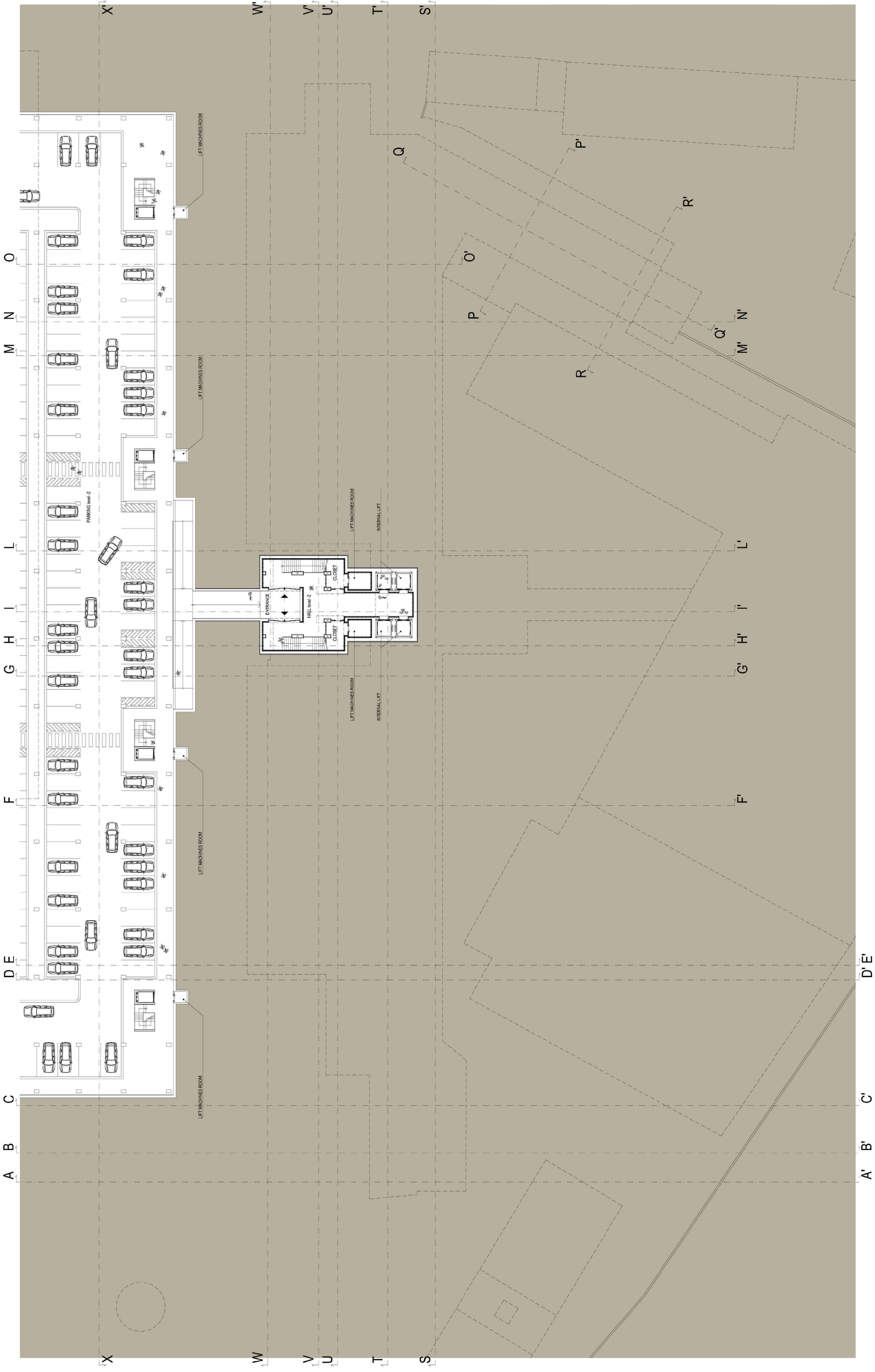

TESI di LAUREA MAGISTRALE  
 INGEGNERIA EDILE - ARCHITETTURA  
 Relatore: prof. ssa  
 MALIGHETTI LAURA ELISABETTA  
 POLO TERRITORIALE di LECCO

**Monza tra verde, acqua ed industrie:**  
 Un'opportunità per le aree dismesse  
 Una rinascita per l'ex Filatura e Tessitura Meccanica  
**FOSSATI & LAMPERTI**

GIUSEPPE ABATE  
 matr. 649484  
 Capitolo 11  
 Progetto di Recupero  
 ANNO ACCADEMICO 2016 / 2017

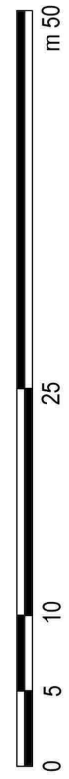



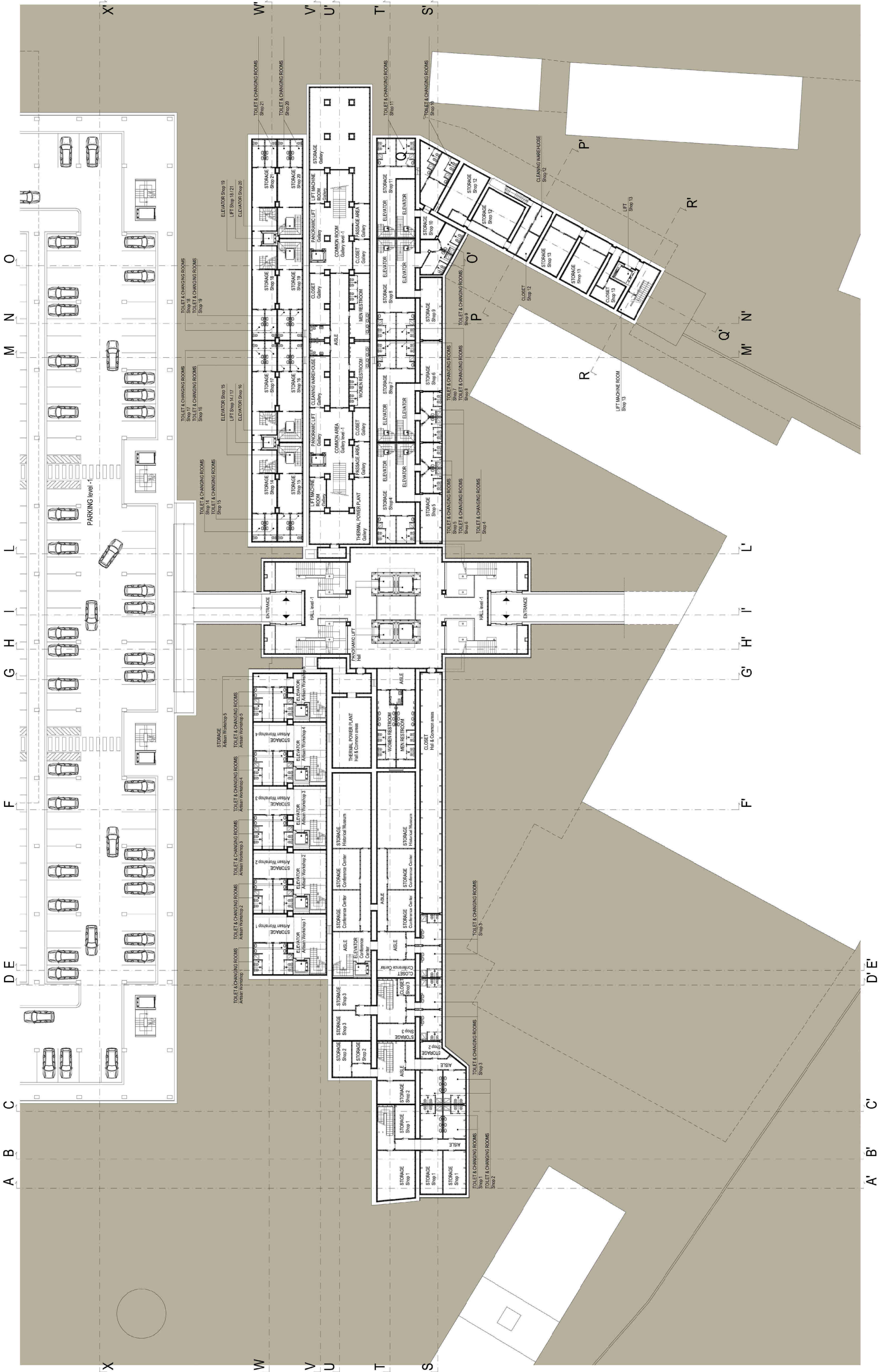

TESI di LAUREA MAGISTRALE  
 INGEGNERIA EDILE - ARCHITETTURA  
 Relatore: prof. ssa  
 MALIGHETTI LAURA ELISABETTA  
 POLO TERRITORIALE di LECCO

**Monza tra verde, acqua ed industrie:**  
 Un'opportunità per le areedissime  
 Una rinascita per l'ex Filatura e Tessitura Meccanica  
**FOSSATI & LAMPERTI**

GIUSEPPE ABATE  
 matr. 649484

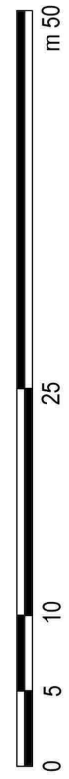

ANNO ACCADEMICO 2016 / 2017

Capitolo 11  
 Progetto di Recupero



**11.03-166**  
 Planta Livello -1



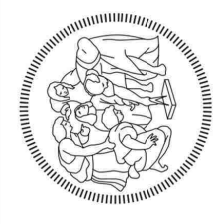
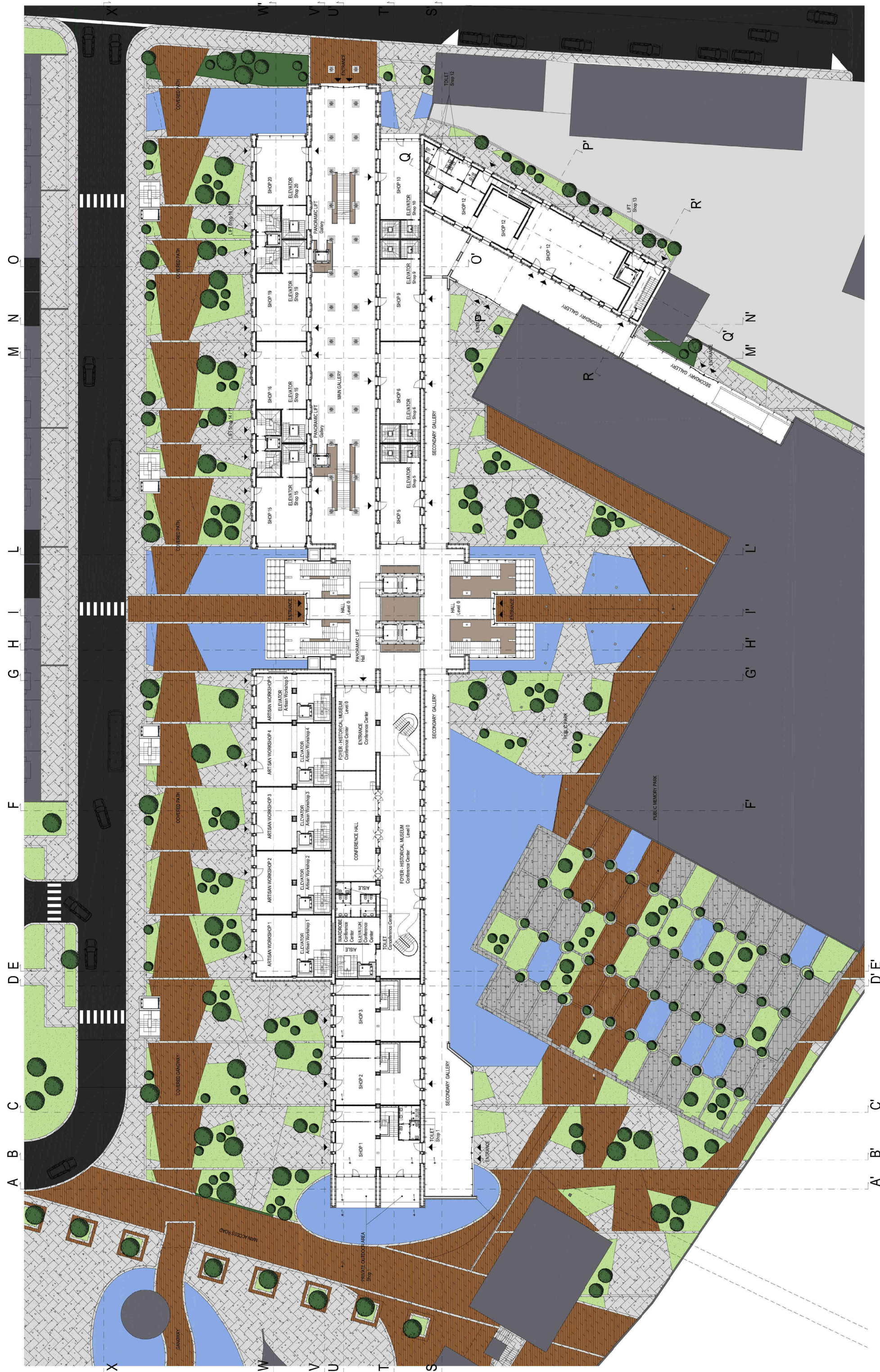

TESI di LAUREA MAGISTRALE  
 INGEGNERIA EDILE - ARCHITETTURA  
 Relatore: prof. ssa  
 MALIGHETTI LAURA ELISABETTA  
 POLO TERRITORIALE di LECCO

**Monza tra verde, acqua ed industrie:**  
 Un'opportunità per le aree dismesse  
 Una rinascita per l'ex Filatura e Tessitura Meccanica  
**FOSSATI & LAMPERTI**

GIUSEPPE ABATE  
 matr. 649484  
 Capito 11  
 Progetto di Recupero  
 ANNO ACCADEMICO 2016 / 2017  
 0 5 10 25 50  
 m 50



**11.03-167**  
 Pianta Livello 0



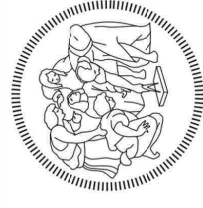

TESI di LAUREA MAGISTRALE  
 INGEGNERIA EDILE - ARCHITETTURA  
 Relatore: prof. ssa  
 MALIGHETTI LAURA ELISABETTA  
 POLO TERRITORIALE di LECCO

**Monza tra verde, acqua ed industrie:**  
 Un'opportunità per le areedismesse  
 Una rinascita per l'ex Filatura e Tessitura Meccanica  
**FOSSATI & LAMPERTI**

GIUSEPPE ABATE  
 matr. 649484  
 ANNO ACCADEMICO 2016 / 2017



**11.03-168**  
 Pianta Livello +1

Capitolo 11  
 Progetto di Recupero



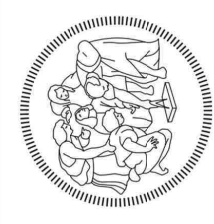

TESI di LAUREA MAGISTRALE  
 INGEGNERIA EDILE - ARCHITETTURA  
 Relatore: prof. ssa  
 MALIGHETTI LAURA ELISABETTA  
 POLO TERRITORIALE di LECCO

**Monza tra verde, acqua ed industrie:**  
 Un'opportunità per le aree dismesse  
 Una rinascita per l'ex Filatura e Tessitura Meccanica  
**FOSSATI & LAMPERTI**

GIUSEPPE ABATE  
 matr. 649484  
 Capitolo 11  
 Progetto di Recupero  
 ANNO ACCADEMICO 2016 / 2017  
 0 5 10 25 50  
 m 50





## Prospetto NORD

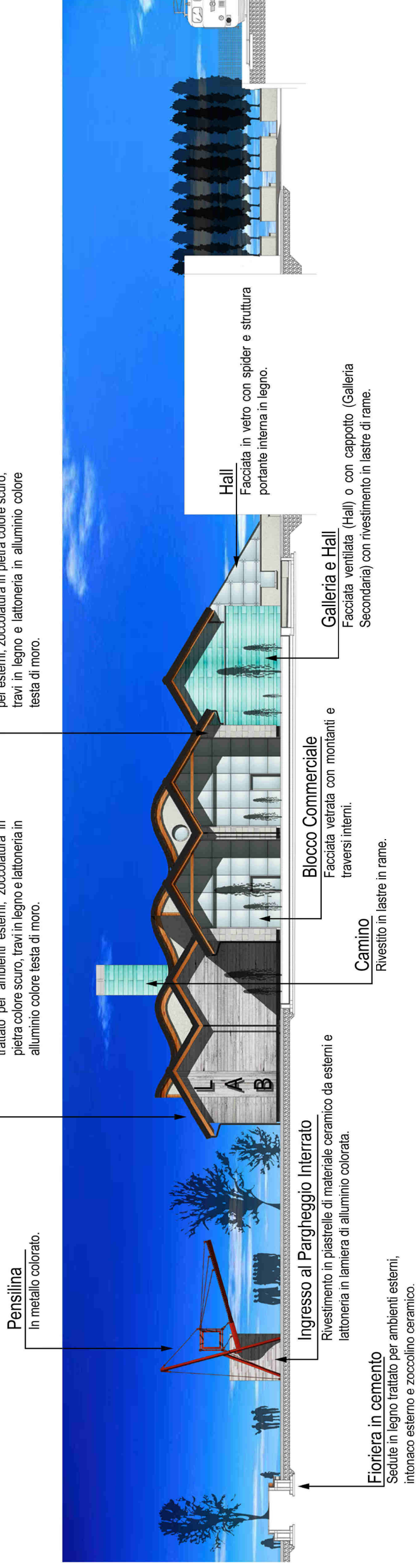

## Prospetto SUD

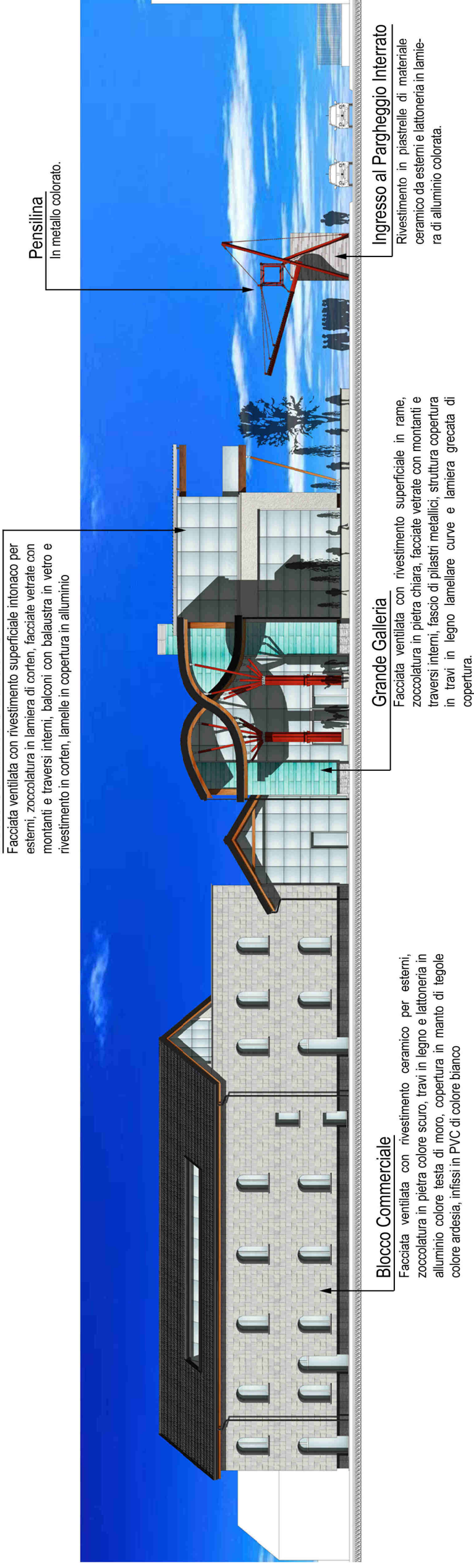

TESI di LAUREA MAGISTRALE  
INGEGNERIA EDILE - ARCHITETTURA

Relatore: prof. ssa

MALIGHETTI LAURA ELISABETTA  
POLO TERRITORIALE di LECCO

Monza tra verde, acqua ed industrie:  
Un'opportunità per le areedismesse

Una rinascita per l'ex Filatura e Tessitura Meccanica  
FOSSATI & LAMPERTI

GIUSEPPE ABATE  
matr. 649484

Progetto di Recupero

Capitolo 11

ANNO ACCADEMICO 2016 / 2017

11.03-170

Prospetti NORD e SUD



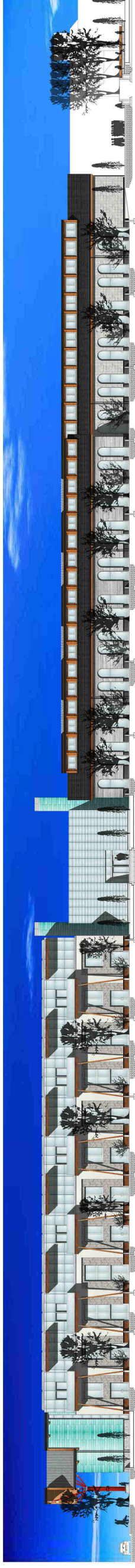

## Prospetto EST

### Grande Galleria

Facciata ventilata con rivestimento in lastre di rame, zoccolatura in pietra colore chiaro, travi curve in legno lamellare e lattineria in alluminio colore testa di moro, copertura in lamiera greccata colore grigio, infissi in PVC di colore bianco

### Blocco Commerciale - Edificio F3 ampliamento

Facciate e copertura in vetro con montanti e traversi posizionati all'interno. Balconi con balaustre in vetro e struttura portante in metallo e rivestimento in corten. Pilastri a sostegno dei balconi in legno. Lamelle di copertura in alluminio.

### Hall di Ingresso

Grande ambiente con struttura portante lignea e copertura vetrata con spider.

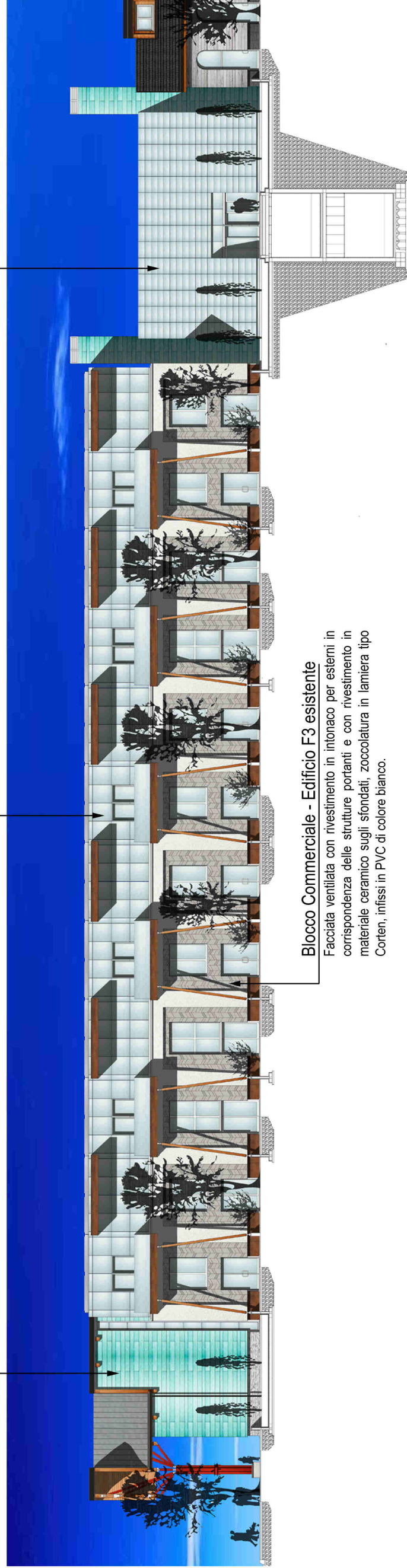

### Blocco Commerciale - Edificio F3 esistente

Facciata ventilata con rivestimento in intonaco per esterni in corrispondenza delle strutture portanti e con rivestimento in materiale ceramico sugli sfondati, zoccolatura in lamiera tipo Corten, infissi in PVC di colore bianco.

### Blocco Laboratori - Edificio F2

Facciate ventilata con rivestimento in assi in legno trattate per resistere negli ambienti esterni, zoccolatura in pietra colore scuro, copertura in tegole colore ardesia, struttura portante lignea per la copertura, infissi in PVC bianco

### Blocco Commerciale - Edificio F2

Facciate ventilata con rivestimento in materiale ceramico, zoccolatura in pietra colore scuro, copertura in tegole colore ardesia, struttura portante lignea per la copertura, infissi in PVC bianco



TESI di LAUREA MAGISTRALE  
INGEGNERIA EDILE - ARCHITETTURA  
Relatore: prof. ssa  
MALIGHETTI LAURA ELISABETTA  
POLO TERRITORIALE di LECCO

Monza tra verde, acqua ed industrie:  
Un'opportunità per le areedismesse  
Una rinascita per l'ex Filatura e Tessitura Meccanica  
FOSSATI & LAMPERTI

GIUSEPPE ABATE  
matr. 649484

Progetto di Recupero

Capitolo 11

ANNO ACCADEMICO 2016 / 2017

11.03-171  
Prospetto EST



# Prospetto OVEST

## Galleria Secondaria - Edificio F1

Facciata vetrata, struttura portante metallica e copertura in lamiera grecata.

## Blocco Commerciale - Edificio F2

Facciate ventilate con rivestimento ceramico per esterni, zoccolatura in pietra colore scuro, travi in legno lamellare, lattone in alluminio colore testa di moro e manto di copertura in tegole colore ardesia.

## Hall di Ingresso

Grande ambiente con struttura portante lignea e copertura vetrata con spider.

## Galleria Secondaria - Edificio F1

Facciata vetrata, struttura portante metallica e copertura in lamiera grecata.

## Blocco Commerciale - Edificio F5

Facciate ventilate con rivestimento in materiale ceramico, zoccolatura in pietra colore scuro, copertura in tegole colore ardesia, struttura portante lignea per la copertura, infissi in PVC bianco

## Grande Galleria

Facciata ventilata con rivestimento in lastre di rame, zoccolatura in pietra colore chiaro, travi curve in legno lamellare e lattone in alluminio colore testa di moro, copertura in lamiera grecata colore grigio, infissi in PVC di colore bianco



TESI di LAUREA MAGISTRALE  
INGEGNERIA EDILE - ARCHITETTURA

Relatore: prof. ssa

MALIGHETTI LAURA ELISABETTA  
POLO TERRITORIALE di LECCO

Monza tra verde, acqua ed industrie:  
Un'opportunità per le areedismesse

Una rinascita per l'ex Filatura e Tessitura Meccanica  
FOSSATI & LAMPERTI

GIUSEPPE ABATE  
matr. 649484

Progetto di Recupero

Capitolo 11

ANNO ACCADEMICO 2016 / 2017

11.03-172  
Prospetto OVEST





TESI di LAUREA MAGISTRALE  
INGEGNERIA EDILE - ARCHITETTURA  
Relatore: prof. ssa  
MALIGHETTI LAURA ELISABETTA  
POLO TERRITORIALE di LECCO

**Monza tra verde, acqua ed industrie:**  
Un'opportunità per le areedismesse  
Una rinascita per l'ex Filatura e Tessitura Meccanica  
**FOSSATI & LAMPERTI**

GIUSEPPE ABATE  
matr. 649484

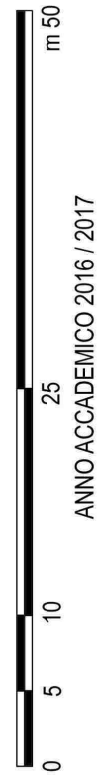

Capitolo 11  
Progetto di Recupero  
ANNO ACCADEMICO 2016 / 2017



Sezione A-A'

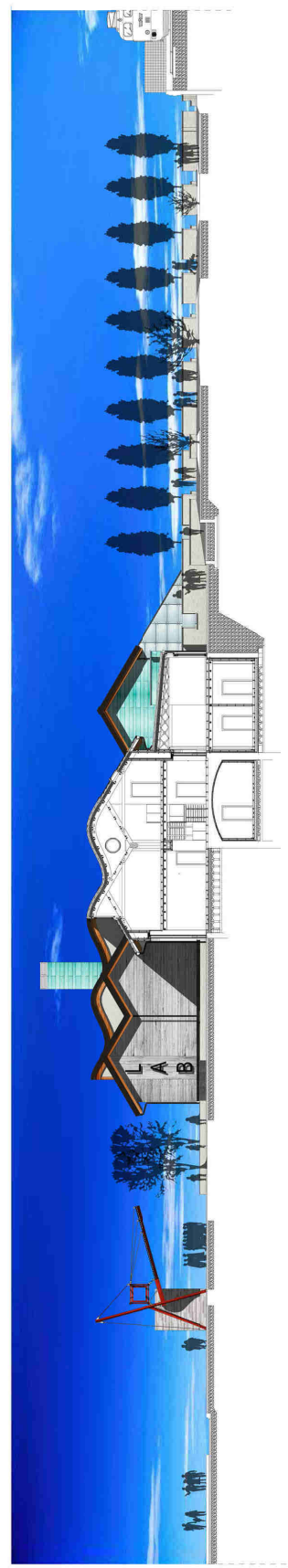

Sezione B-B'

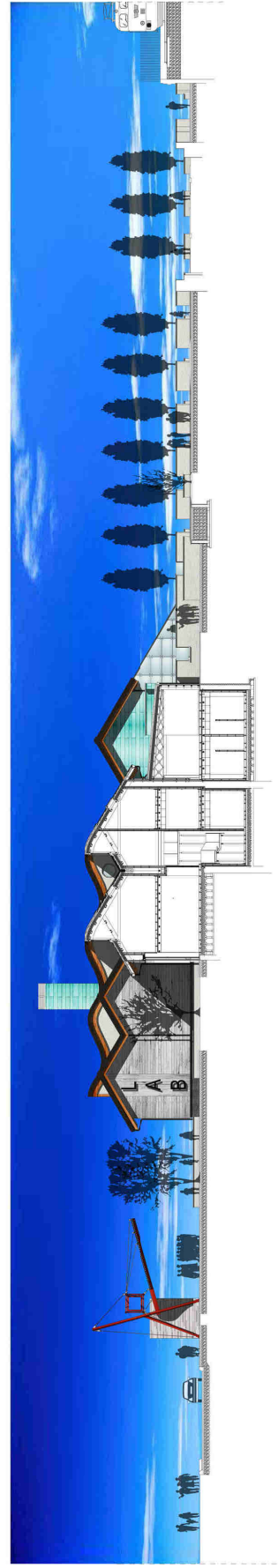

Sezione C-C'

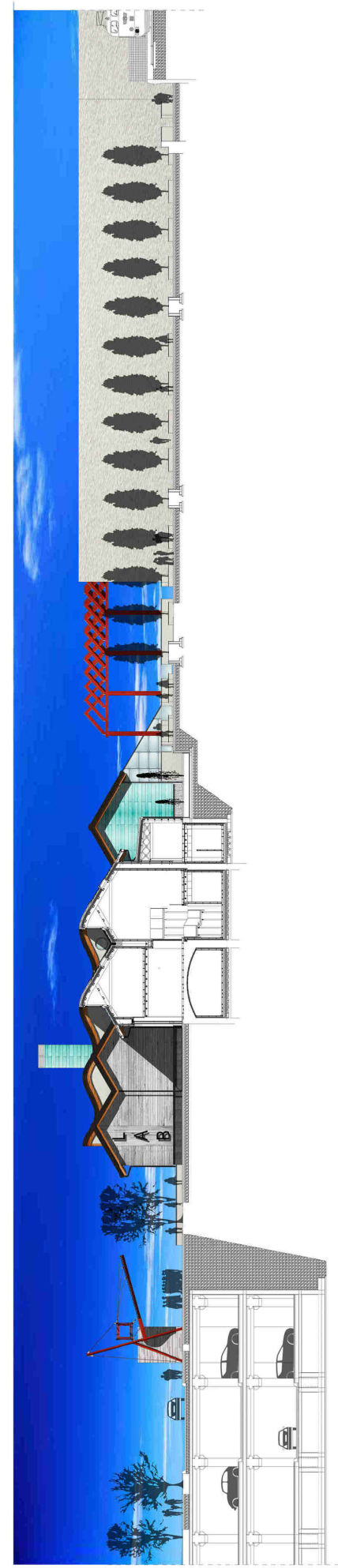

Sezione D-D'



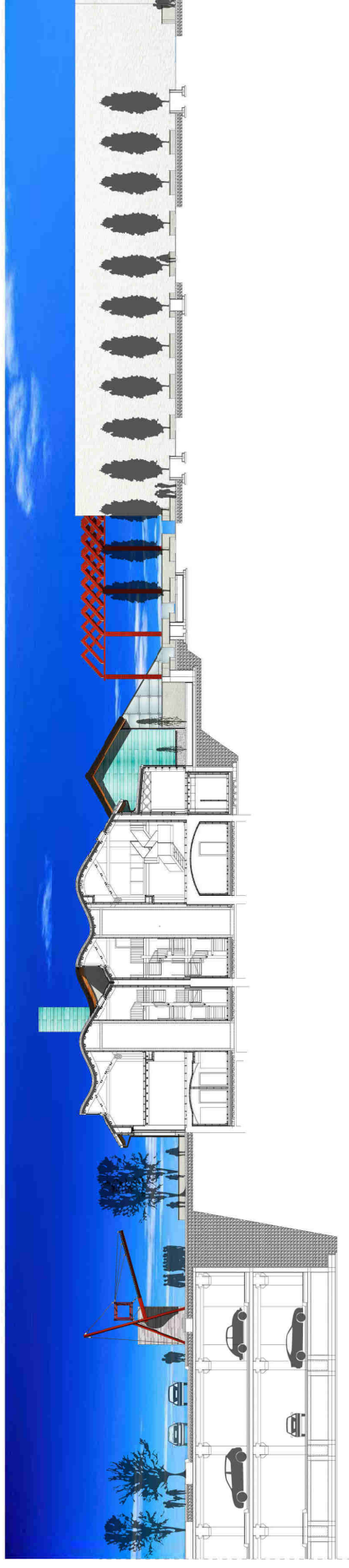

Sezione E-E'

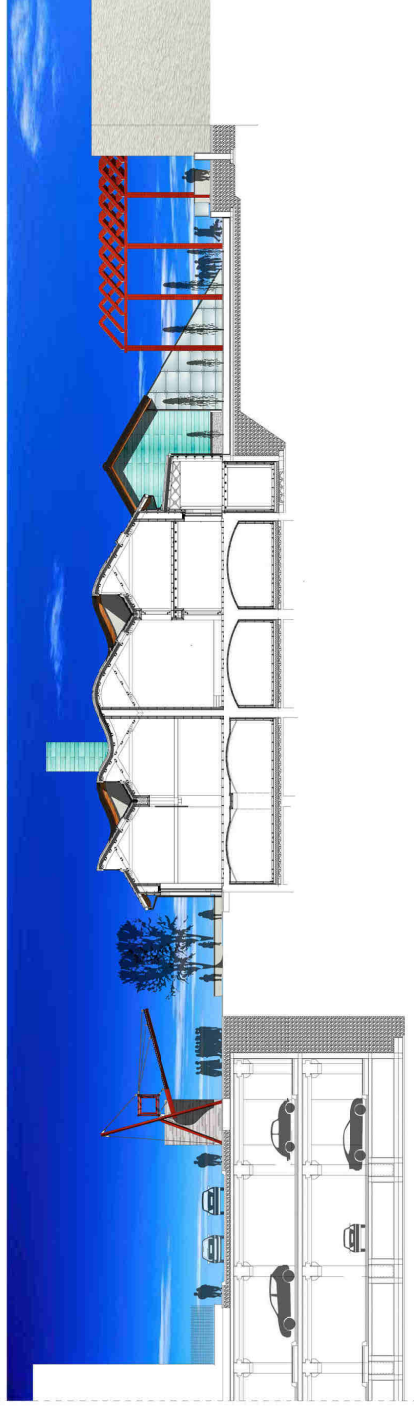

Sezione F-F'

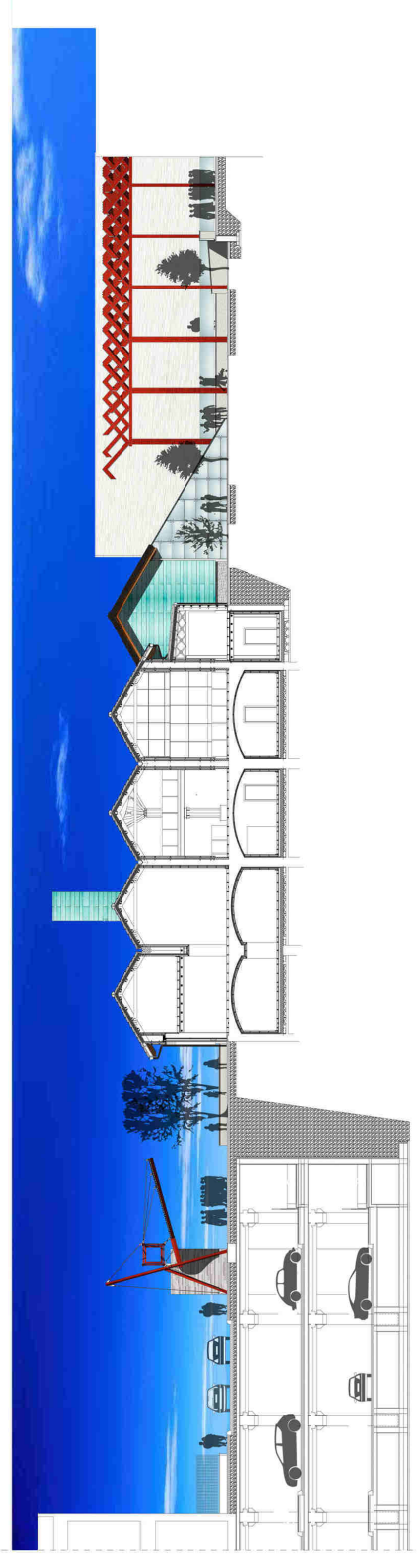

Sezione G-G'

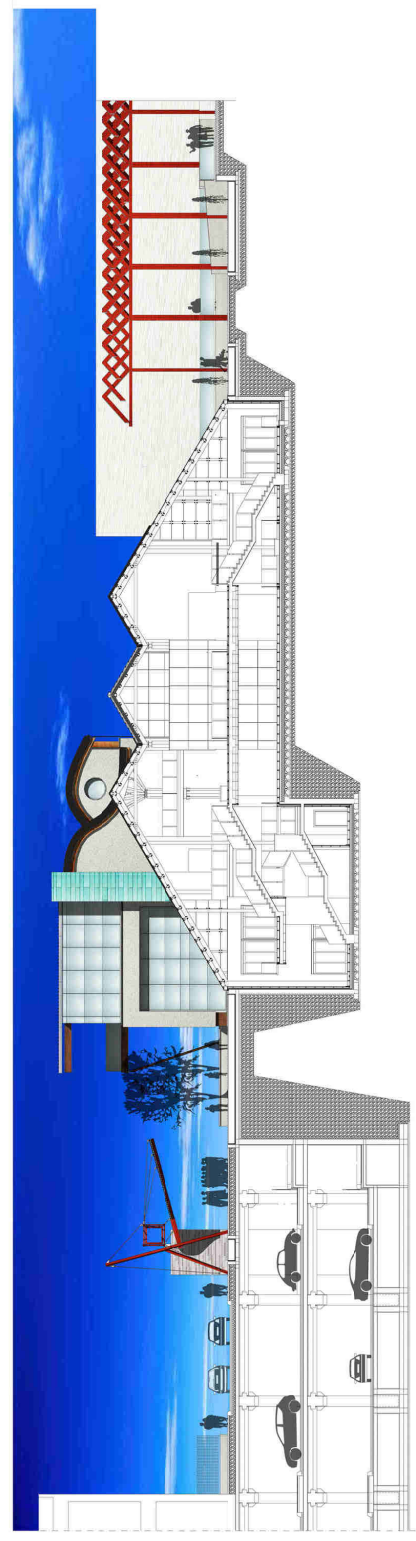

Sezione H-H'



TESI di LAUREA MAGISTRALE  
INGEGNERIA EDILE - ARCHITETTURA

Relatore: prof. ssa

MALIGHETTI LAURA ELISABETTA  
POLO TERRITORIALE di LECCO

Monza tra verde, acqua ed industrie:  
Un'opportunità per le aree dismesse

Una rinascita per l'ex Filatura e Tessitura Meccanica  
FOSSATI & LAMPERTI

GIUSEPPE ABATE  
matr. 649484

ANNO ACCADEMICO 2016 / 2017

Capitolo 11  
Progetto di Recupero



11.03-174

Sezione E-E'  
Sezione G-G'

Sezione F-F'  
Sezione H-H'



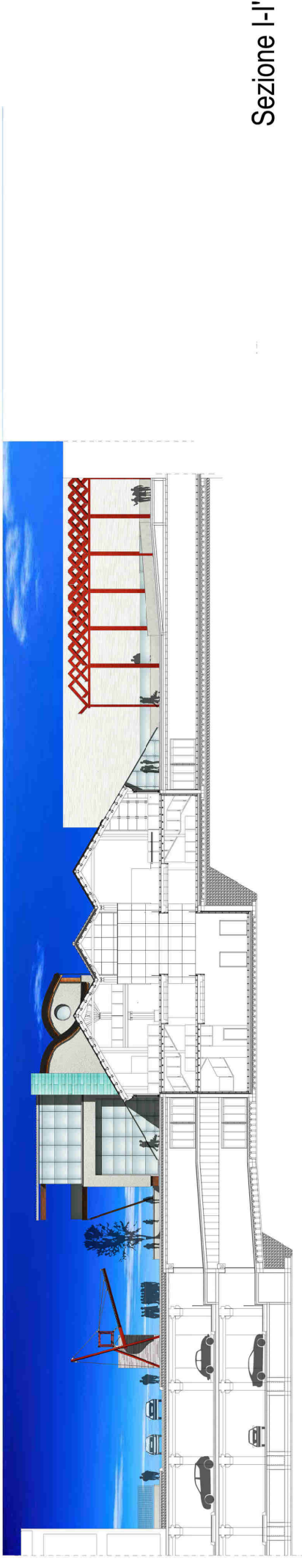

Sezione I-I'

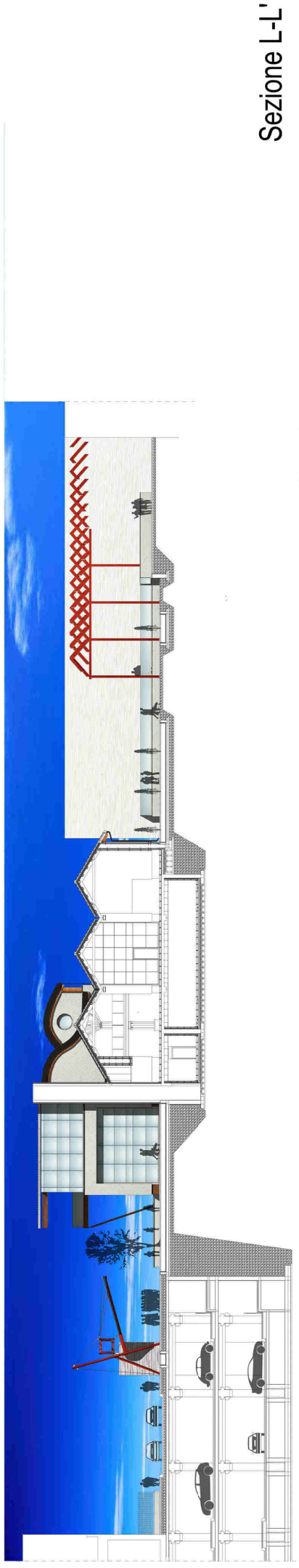

Sezione L-L'

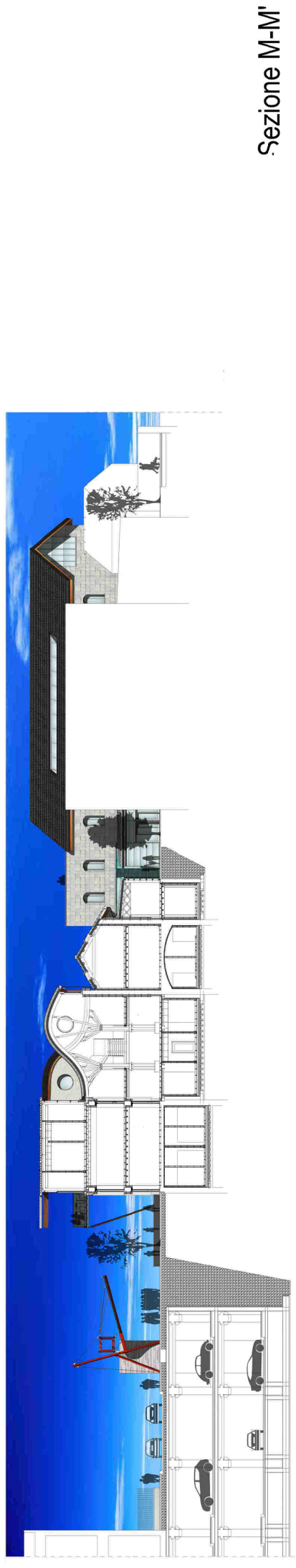

Sezione M-M'



Sezione N-N'

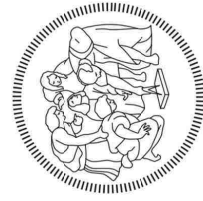

TESI di LAUREA MAGISTRALE  
INGEGNERIA EDILE - ARCHITETTURA

Relatore: prof. ssa

MALIGHETTI LAURA ELISABETTA  
POLO TERRITORIALE di LECCO

Monza tra verde, acqua ed industrie:  
Un'opportunità per le aree dismesse

Una rinascita per l'ex Filatura e Tessitura Meccanica  
FOSSATI & LAMPERTI

GIUSEPPE ABATE  
matr. 649484



ANNO ACCADEMICO 2016 / 2017

Capitolo 11  
Progetto di Recupero

m 50

11.03-175

Sezione I-I'  
Sezione M-M'

Sezione L-L'  
Sezione N-N'



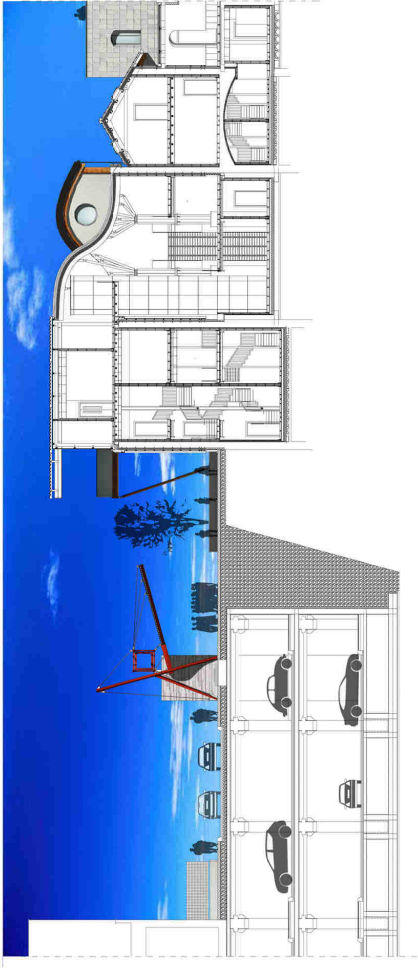

Sezione O-O'

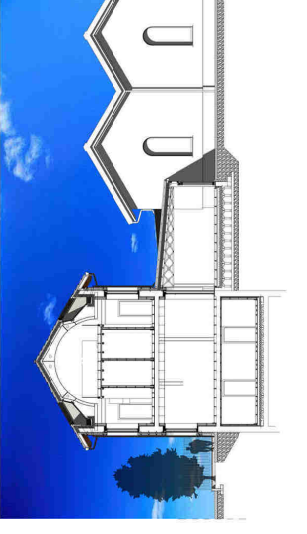

Sezione P-P'

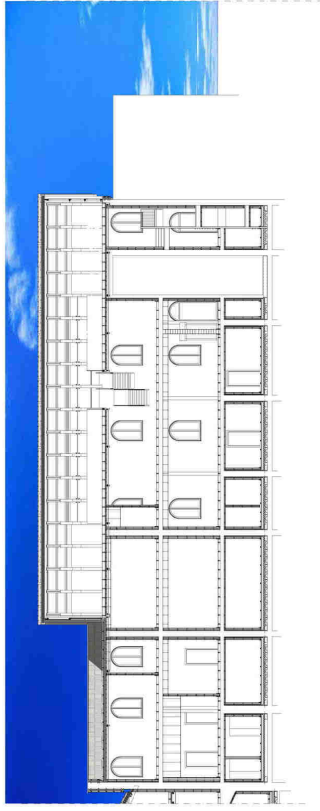

Sezione Q-Q'

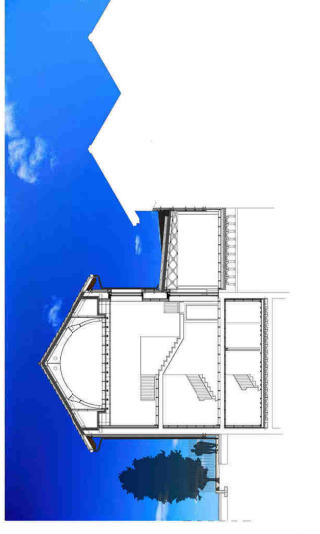

Sezione R-R'

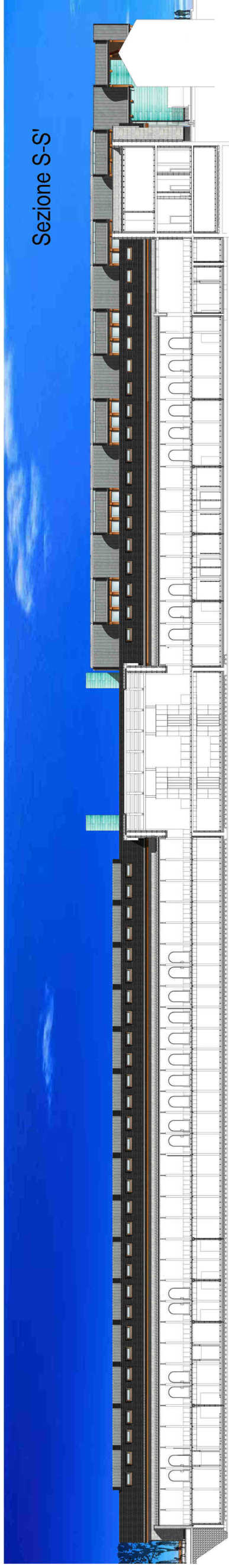

Sezione S-S'

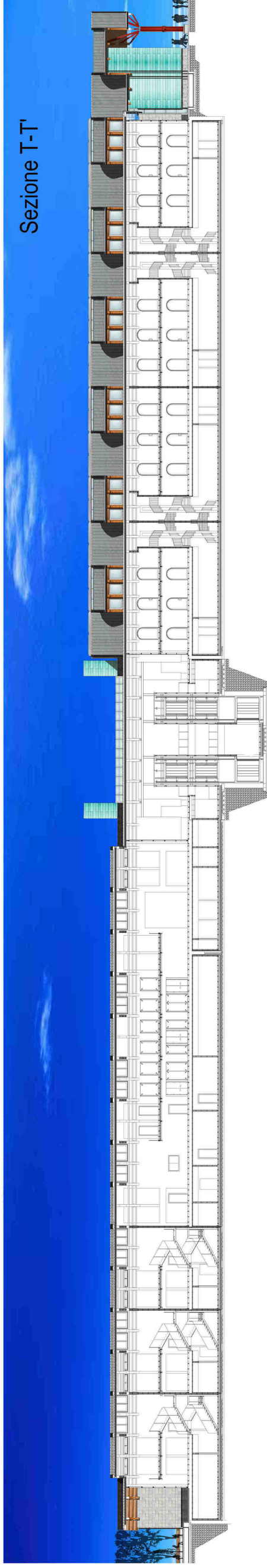

Sezione T-T'

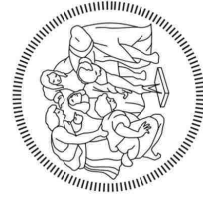

TESI di LAUREA MAGISTRALE  
INGEGNERIA EDILE - ARCHITETTURA

Relatore: prof. ssa

MALIGHETTI LAURA ELISABETTA  
POLO TERRITORIALE di LECCO

GIUSEPPE ABATE  
matr. 649484

Capitolo 11  
Progetto di Recupero



ANNO ACCADEMICO 2016 / 2017

11.03-176

Sezione O-O'

Sezione Q-Q'

Sezione S-S'

Sezione P-P'

Sezione R-R'

Sezione T-T'



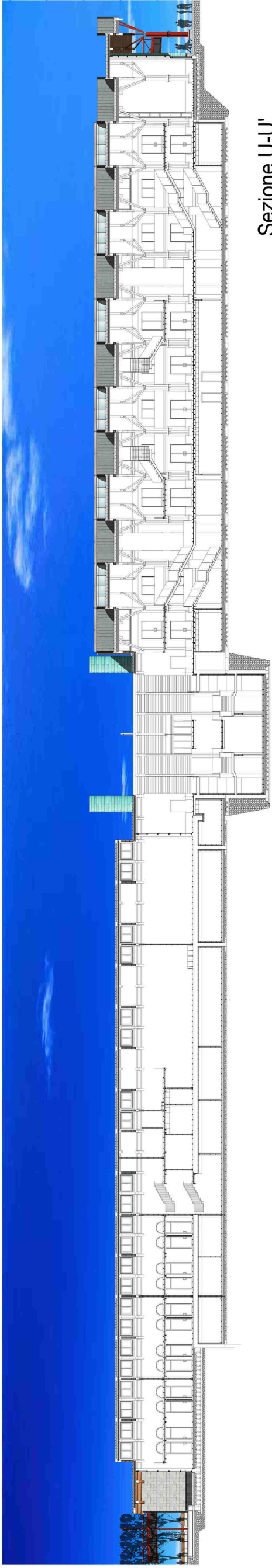

Sezione U-U'

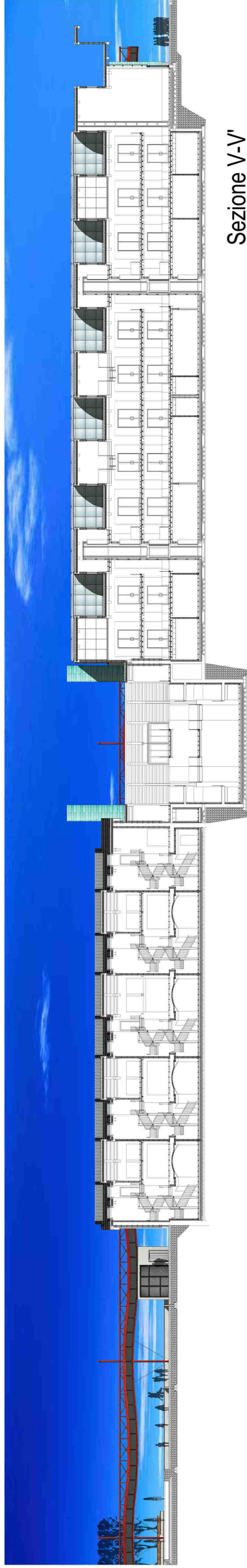

Sezione V-V'

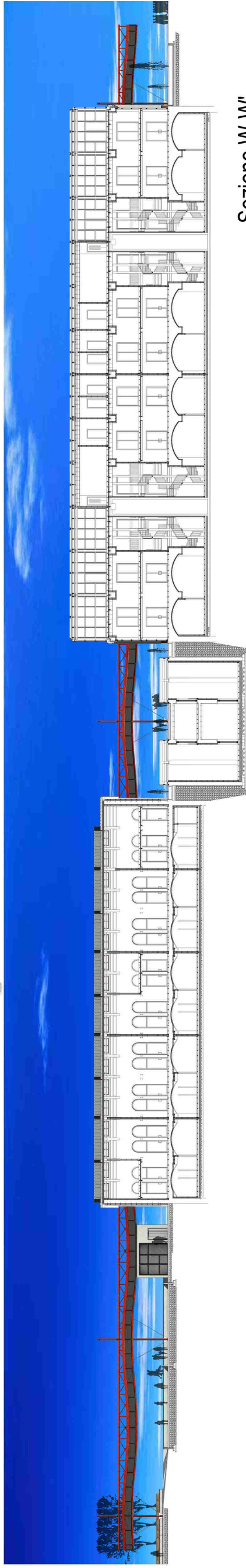

Sezione W-W'

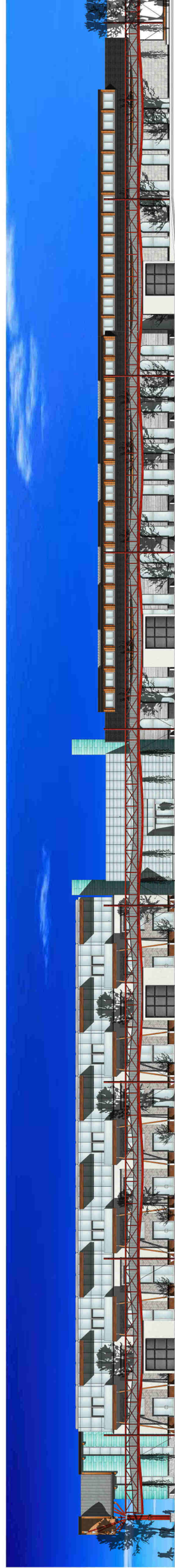

Sezione X-X'



TESI di LAUREA MAGISTRALE  
INGEGNERIA EDILE - ARCHITETTURA

Relatore: prof. ssa

MALIGHETTI LAURA ELISABETTA  
POLO TERRITORIALE di LECCO

**Monza tra verde, acqua ed industrie:**  
Un'opportunità per le aree dismesse

Una rinascita per l'ex Filatura e Tessitura Meccanica  
**FOSSATI & LAMPERTI**

GIUSEPPE ABATE  
matr. 649484

ANNO ACCADEMICO 2016 / 2017

Capitolo 11  
Progetto di Recupero



m 50



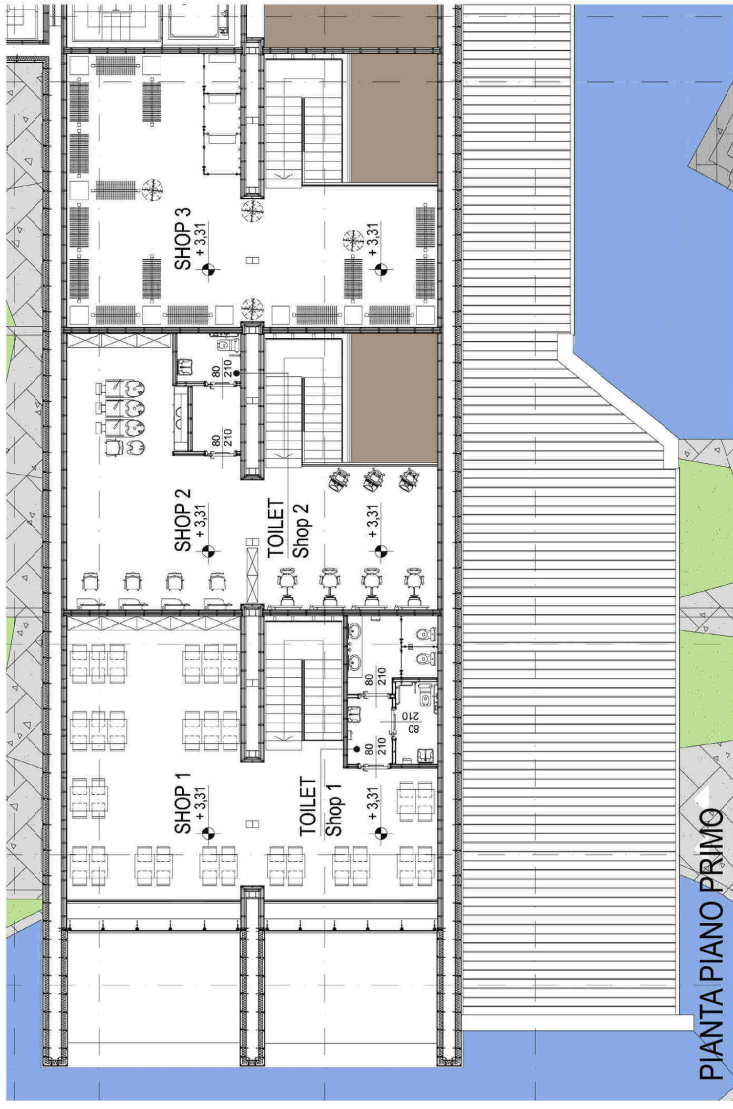

PIANTA PIANO PRIMO



Render Prospetto EST

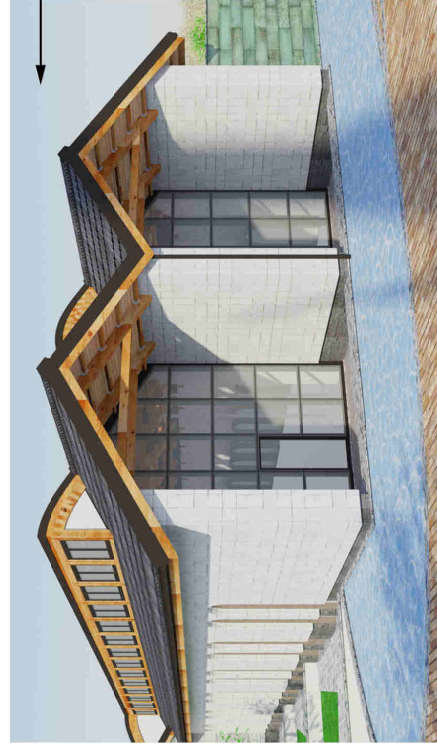

Render della parte iniziale del Complesso Edilizio F dove è possibile vedere l'arretramento della facciata vetrata per realizzare due piccoli spazi coperti e di pertinenza dello Shop 1.

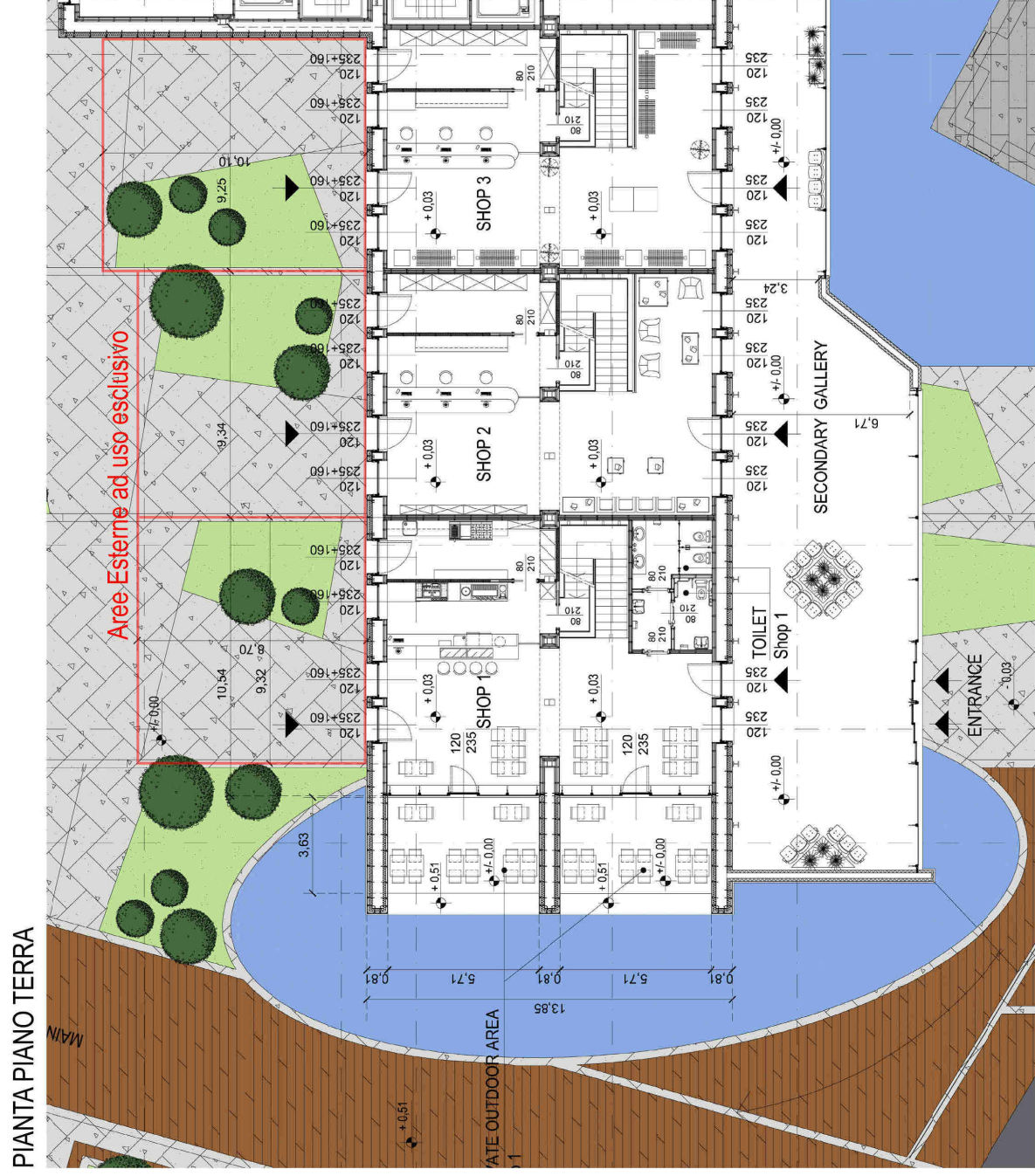

PIANTA PIANO TERRA

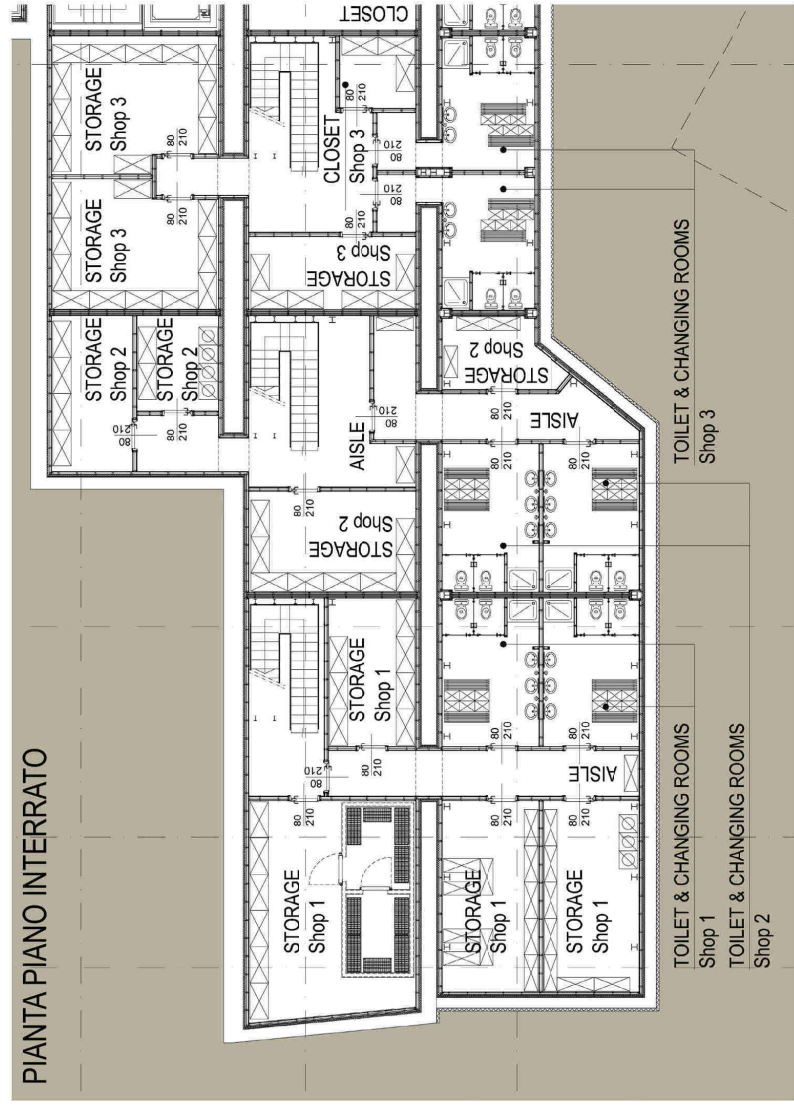

PIANTA PIANO INTERRATO



TESI di LAUREA MAGISTRALE  
INGEGNERIA EDILE - ARCHITETTURA  
Relatore: prof. ssa  
MALIGHETTI LAURA ELISABETTA  
POLO TERRITORIALE di LECCO

Monza tra verde, acqua ed industrie:  
Un'opportunità per le aree dismesse  
Una rinascita per l'ex Filatura e Tessitura Meccanica  
FOSSATI & LAMPERTI

GIUSEPPE ABATE  
matr. 649484

Capitolo 11

Progetto di Recupero



ANNO ACCADEMICO 2016 / 2017



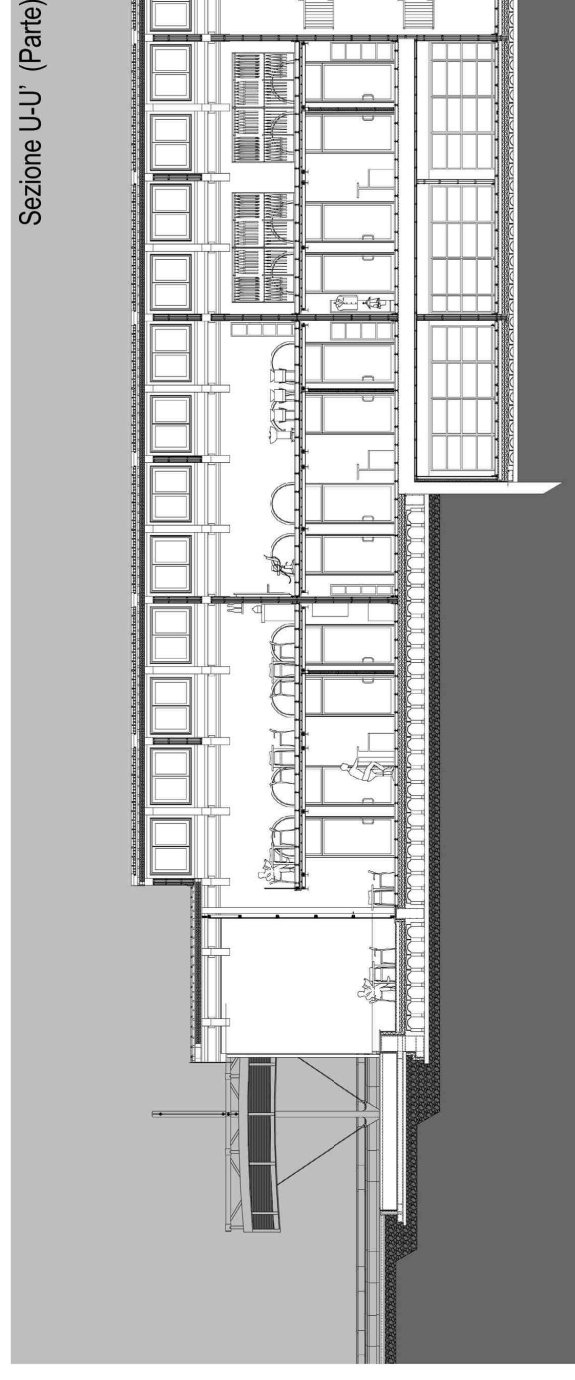
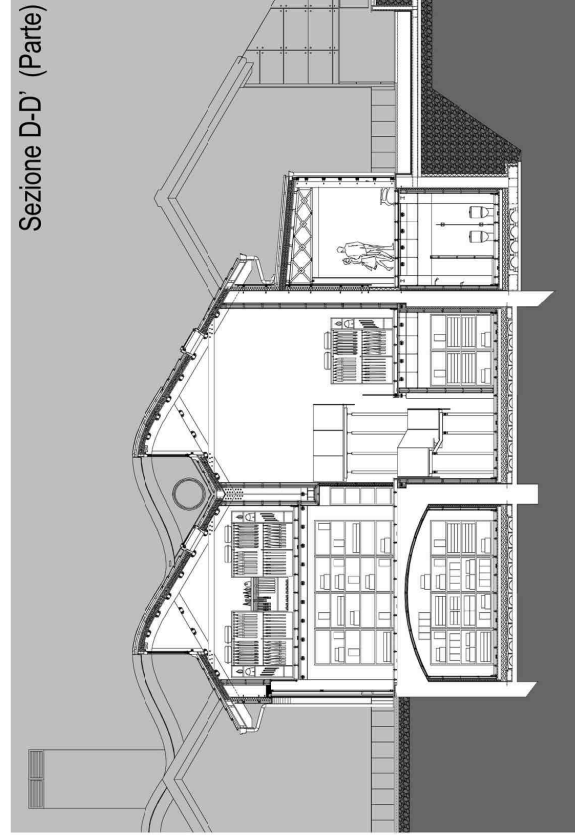
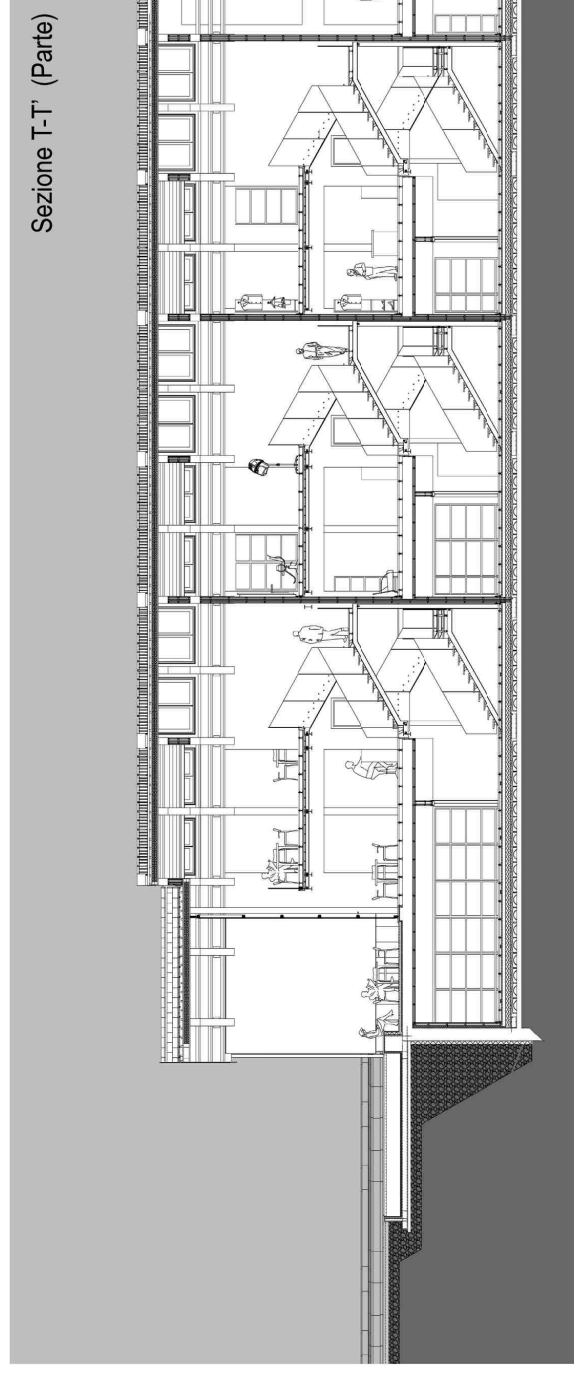
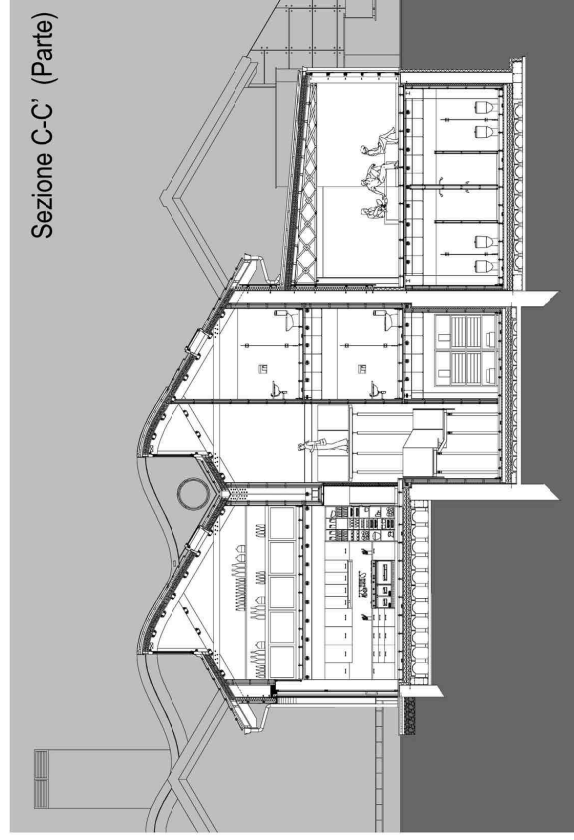
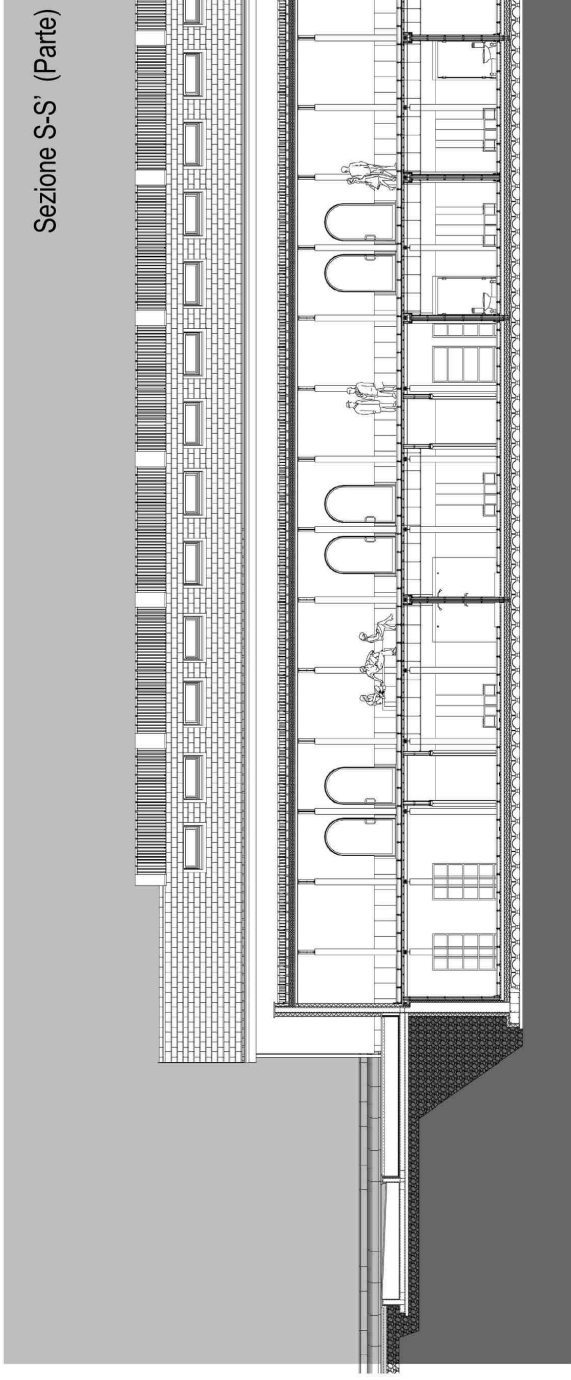
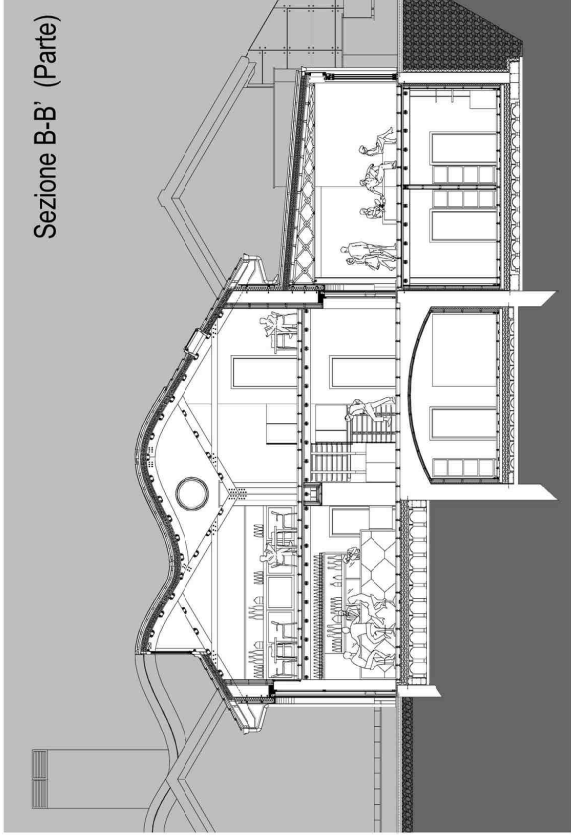

TESI di LAUREA MAGISTRALE  
INGEGNERIA EDILE - ARCHITETTURA  
Relatore: prof. ssa  
MALIGHETTI LAURA ELISABETTA  
POLO TERRITORIALE di LECCO

Monza tra verde, acqua ed industrie:  
Un'opportunità per le areedismesse  
Una rinascita per l'ex Filatura e Tessitura Meccanica  
FOSSATI & LAMPERTI

GIUSEPPE ABATE  
matr. 649484

Capitolo 11  
Progetto di Recupero



ANNO ACCADEMICO 2016 / 2017



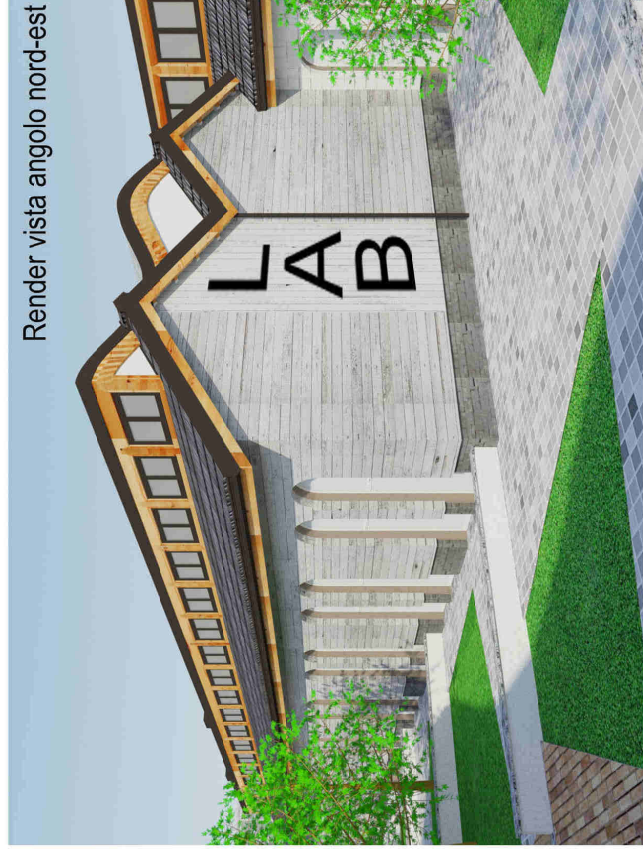
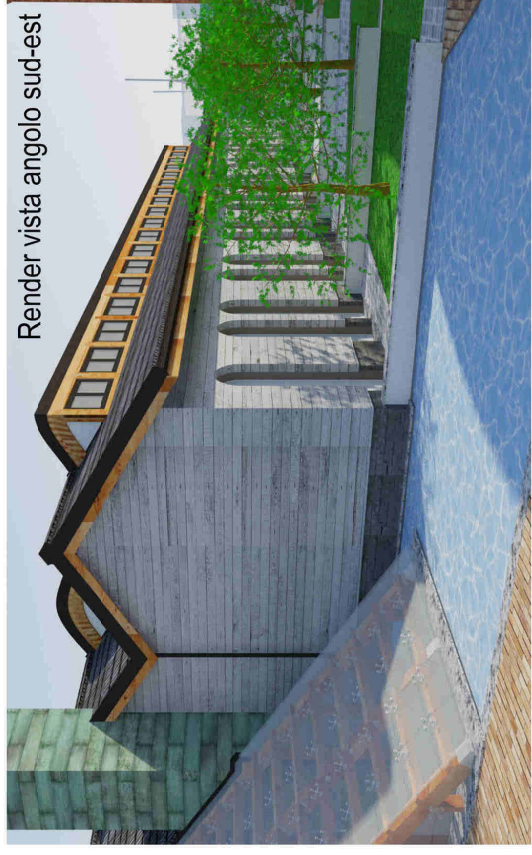
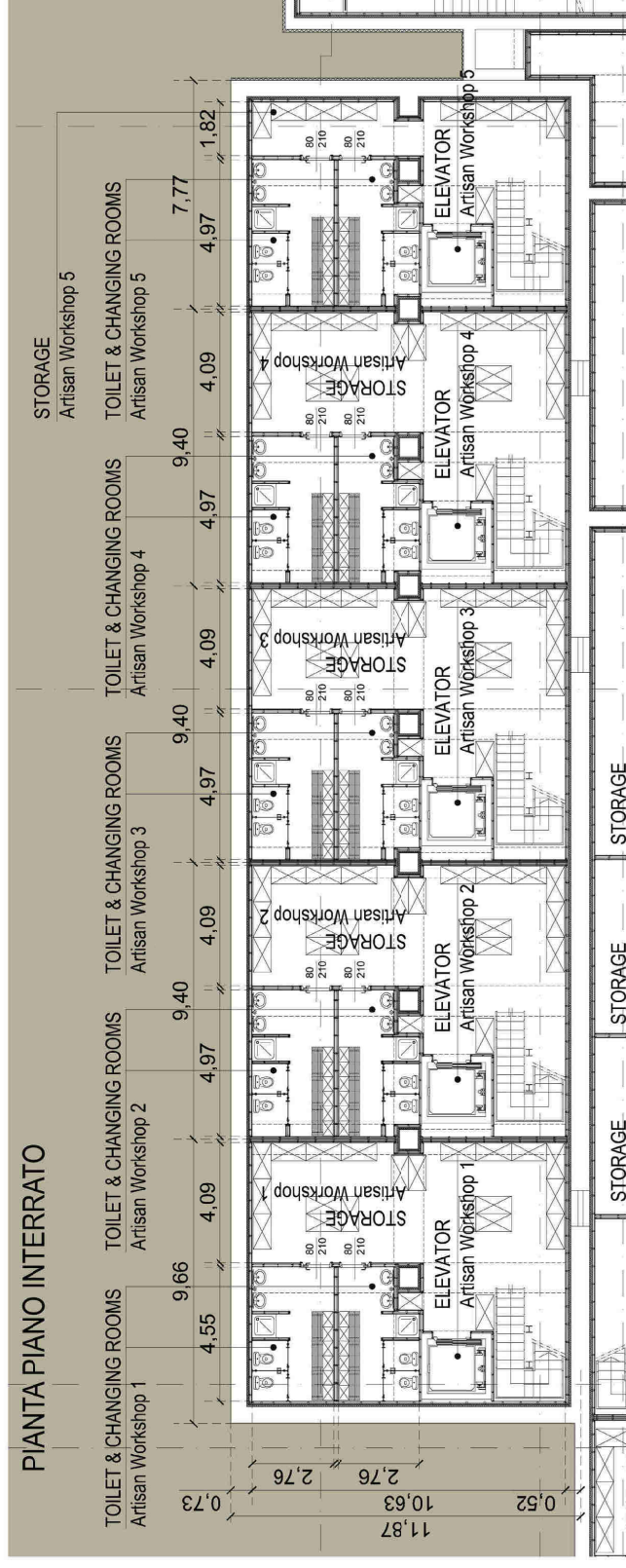
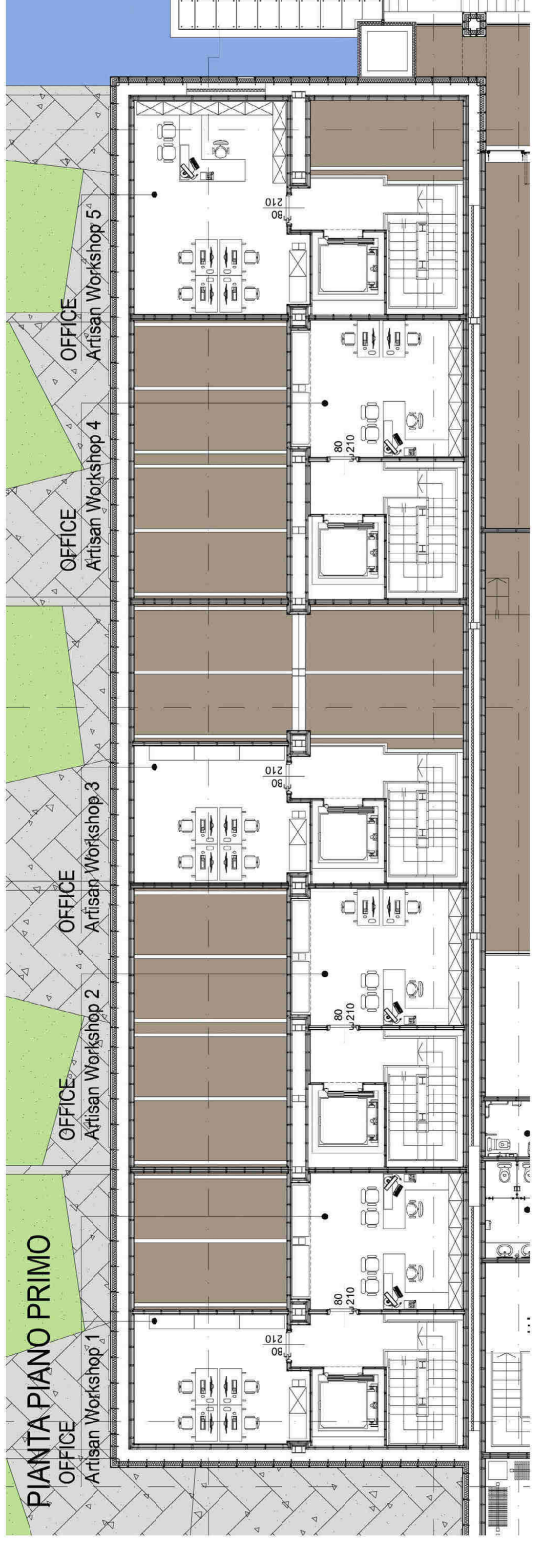

TESI di LAUREA MAGISTRALE  
INGEGNERIA EDILE - ARCHITETTURA  
Relatore: prof. ssa  
MALIGHETTI LAURA ELISABETTA  
POLO TERRITORIALE di LECCO

**Monza tra verde, acqua ed industrie:**  
Un'opportunità per le aree dismesse  
Una rinascita per l'ex Filatura e Tessitura Meccanica  
**FOSSATI & LAMPERTI**

GIUSEPPE ABATE  
matr. 649484  
Capitolo 11  
Progetto di Recupero  
ANNO ACCADEMICO 2016 / 2017

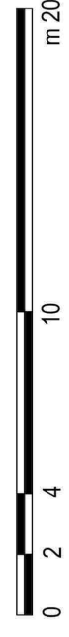



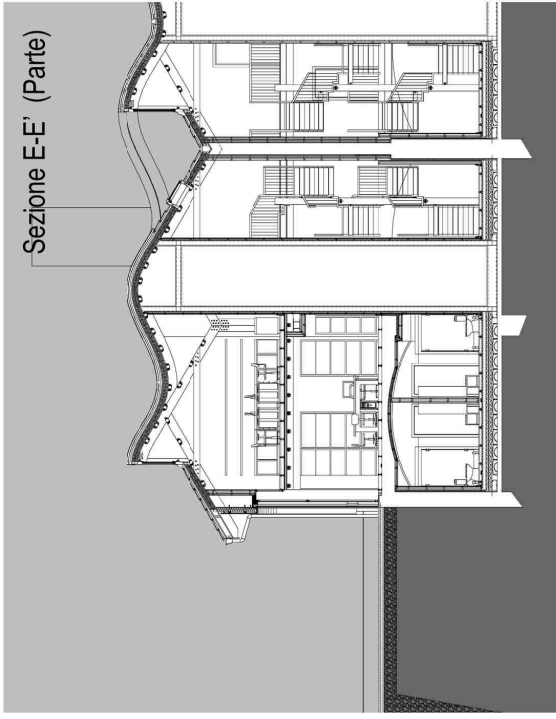

Sezione E-E' (Parte)

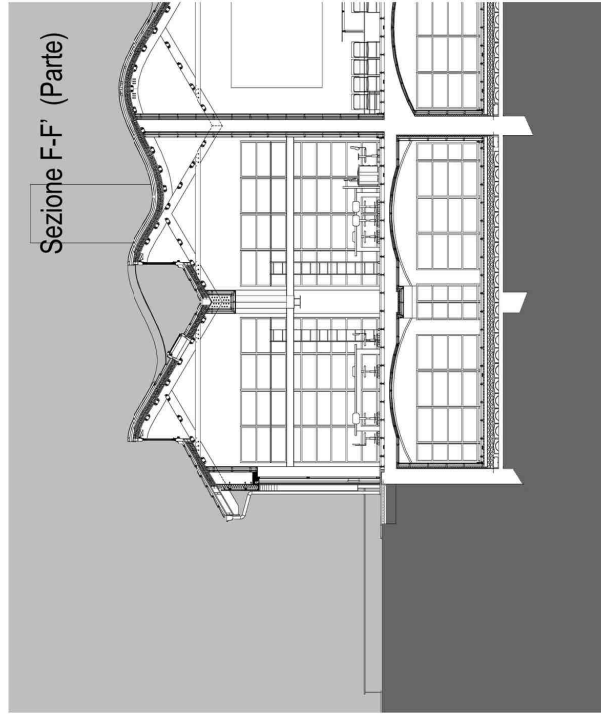

Sezione F-F' (Parte)

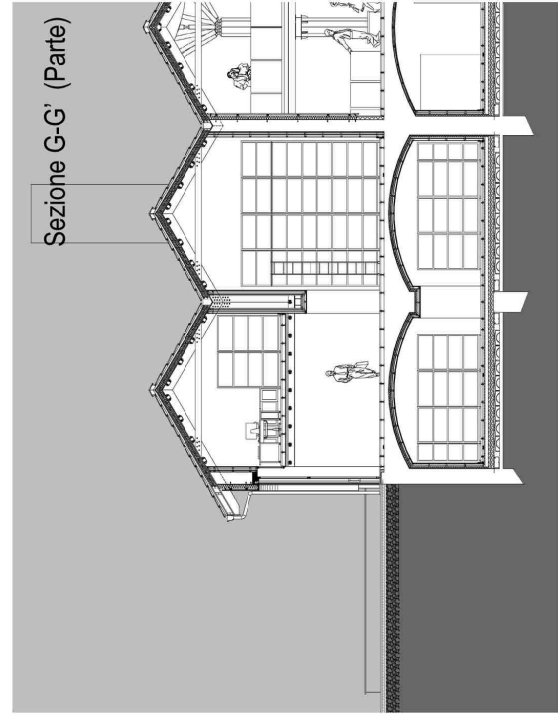

Sezione G-G' (Parte)

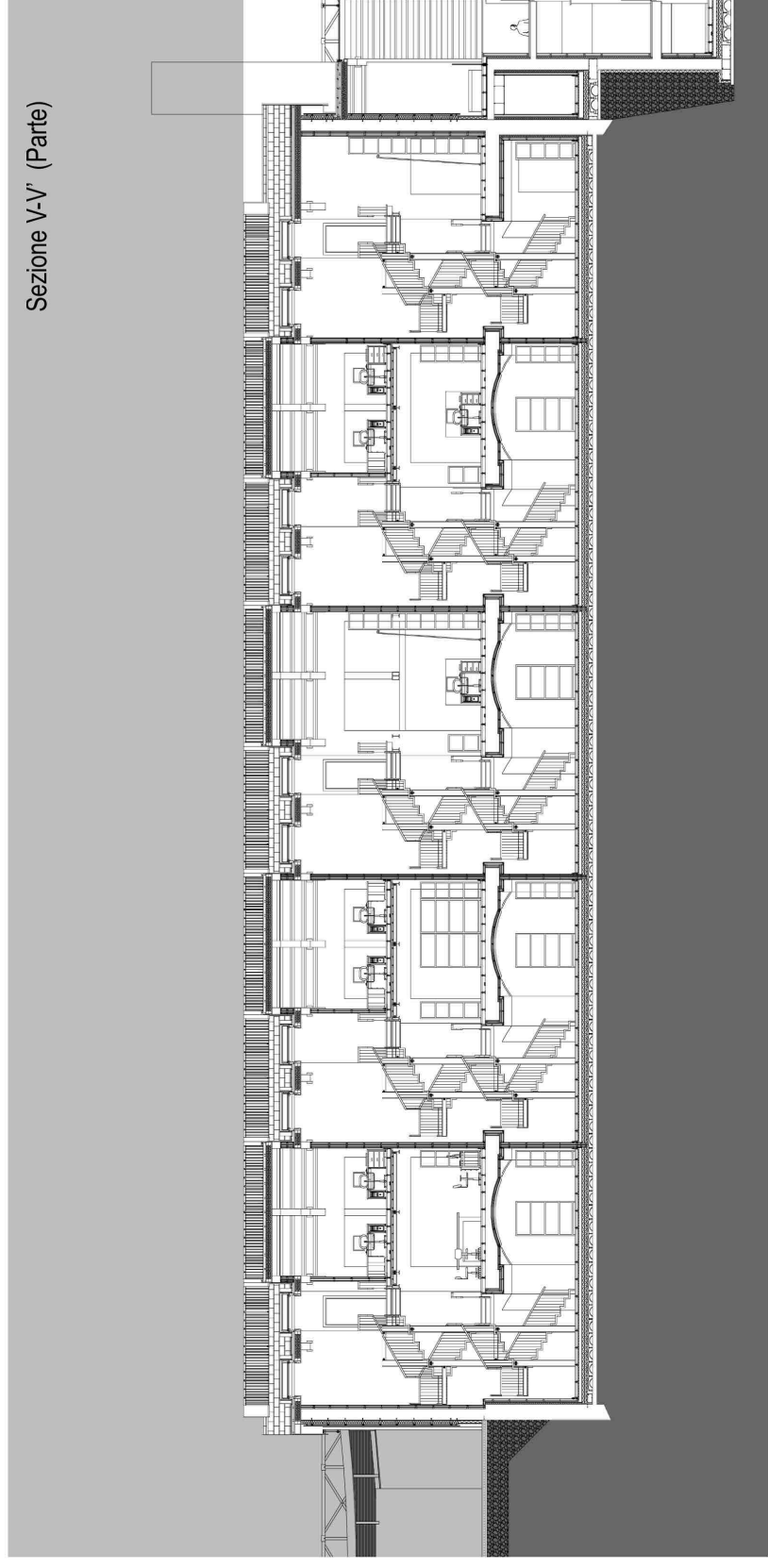

Sezione V-V' (Parte)

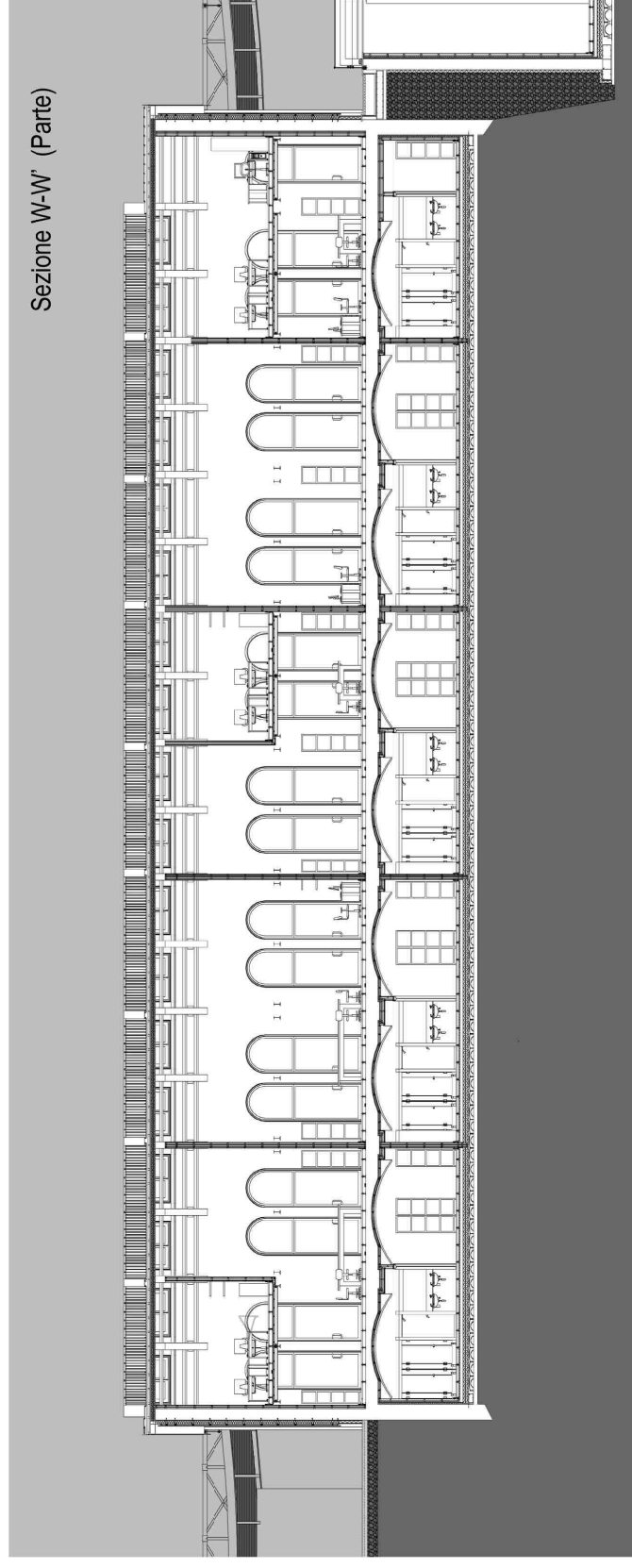

Sezione W-W' (Parte)



TESI di LAUREA MAGISTRALE  
INGEGNERIA EDILE - ARCHITETTURA  
Relatore: prof. ssa  
MALIGHETTI LAURA ELISABETTA  
POLO TERRITORIALE di LECCO

**Monza tra verde, acqua ed industrie:**  
Un'opportunità per le areedismesse  
Una rinascita per l'ex Filatura e Tessitura Meccanica  
**FOSSATI & LAMPERTI**

**GIUSEPPE ABATE**  
matr. 649484



ANNO ACCADEMICO 2016 / 2017

Capitolo 11  
Progetto di Recupero





TESI di LAUREA MAGISTRALE  
INGEGNERIA EDILE - ARCHITETTURA  
Relatore: prof. ssa  
MALIGHETTI LAURA ELISABETTA  
POLO TERRITORIALE di LECCO

**Monza tra verde, acqua ed industrie:**  
Un'opportunità per le areedismesse  
Una rinascita per l'ex Filatura e Tessitura Meccanica  
**FOSSATI & LAMPERTI**

GIUSEPPE ABATE  
matr. 649484  
Capitolo 11  
Progetto di Recupero  
ANNO ACCADEMICO 2016 / 2017

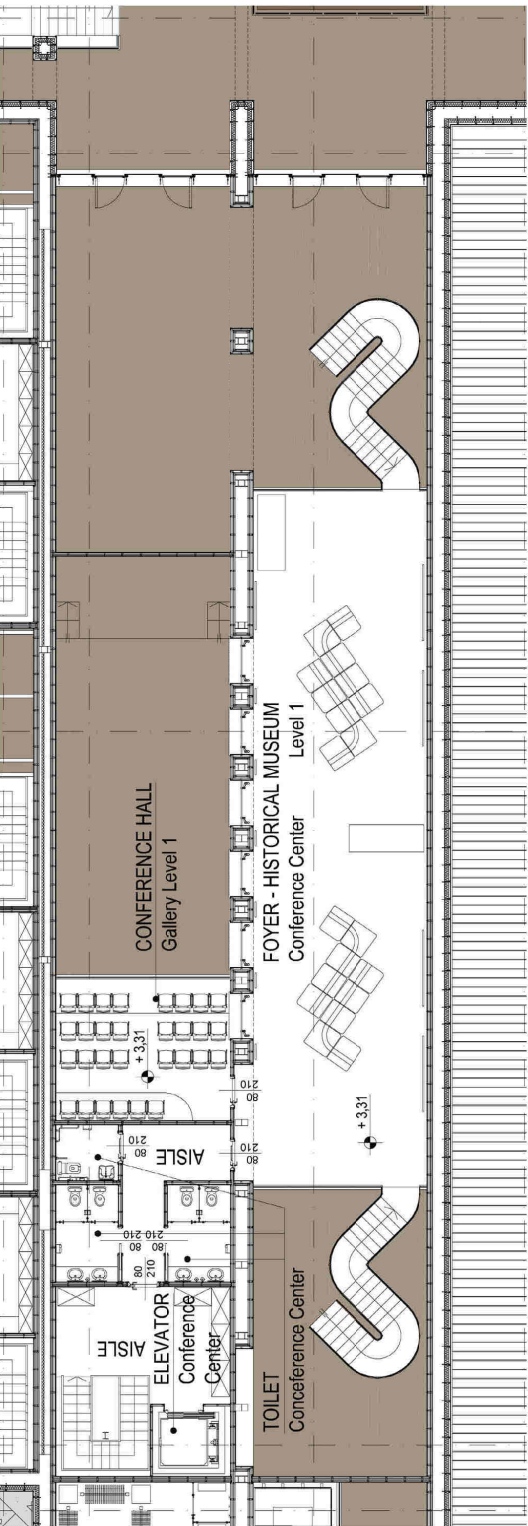
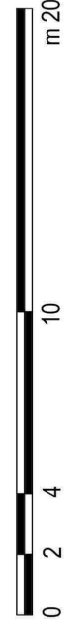

PIANTA PIANO PRIMO

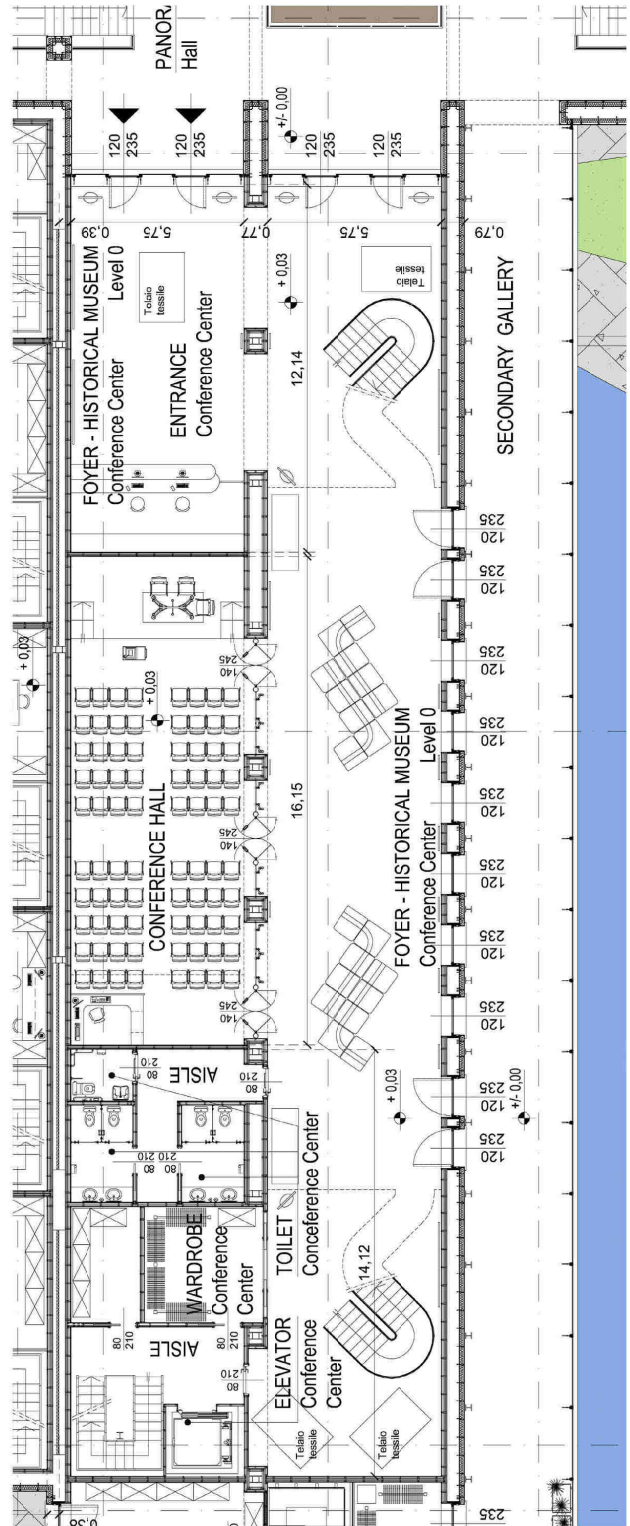

PIANTA PIANO TERRA

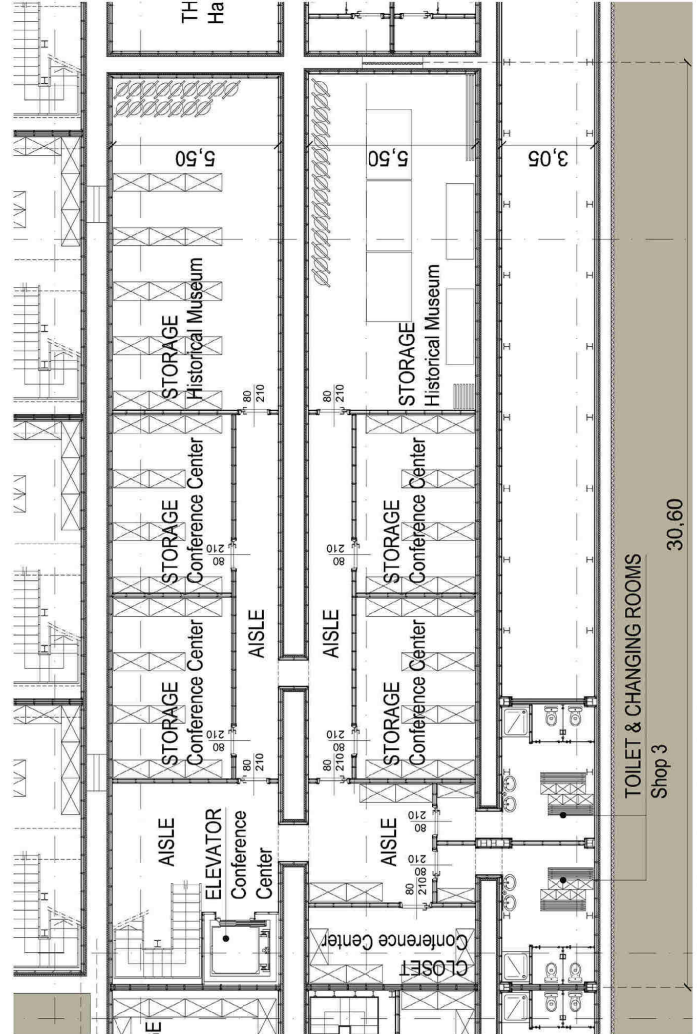

PIANTA PIANO INTERRATO

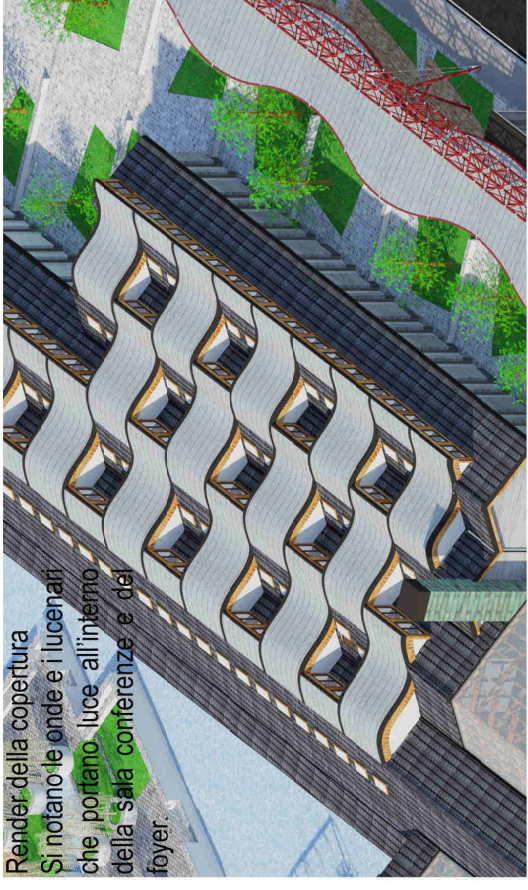

Render della copertura  
Si notano le onde e i lucernari  
che portano luce all'interno  
della sala conferenze e del  
foyer.

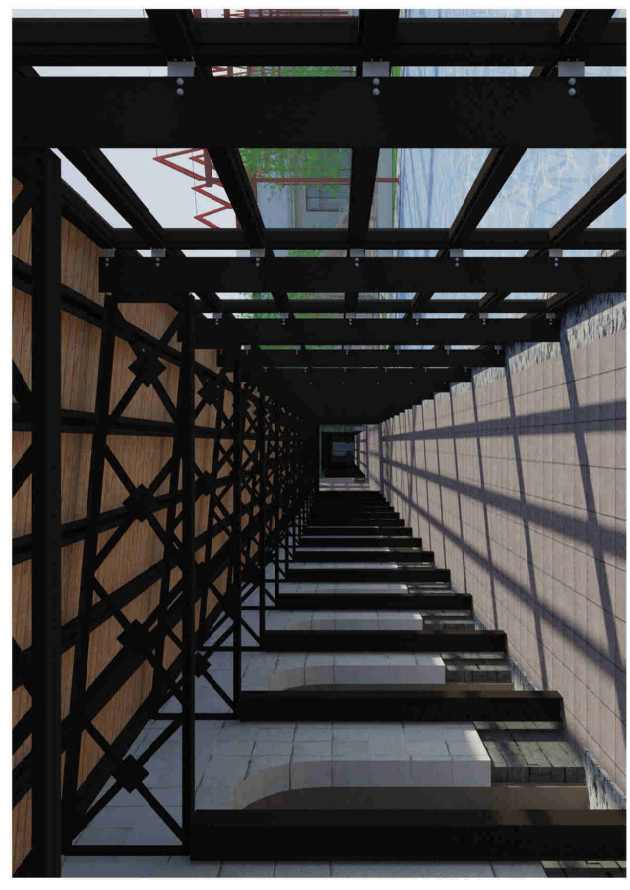

Render interno del corridoio

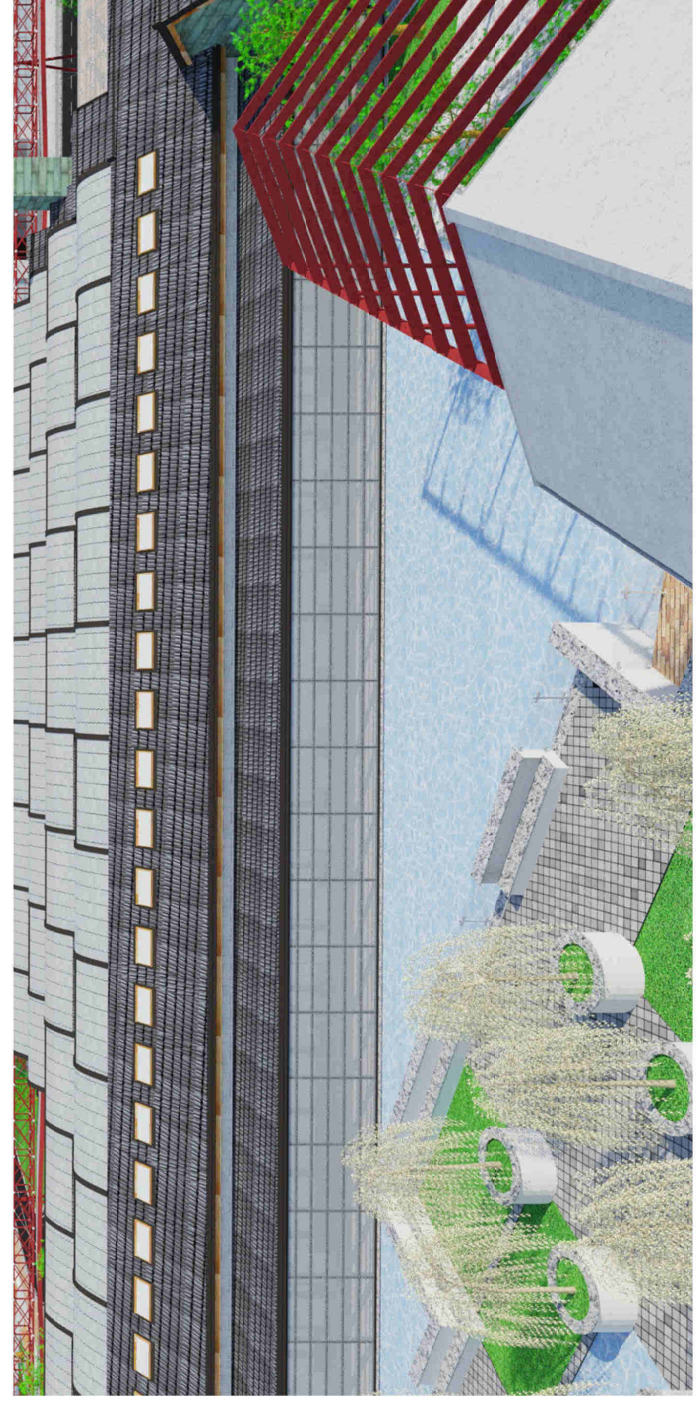

Render Prospetto Ovest (Parte )



Sezione E-E' (Parte)

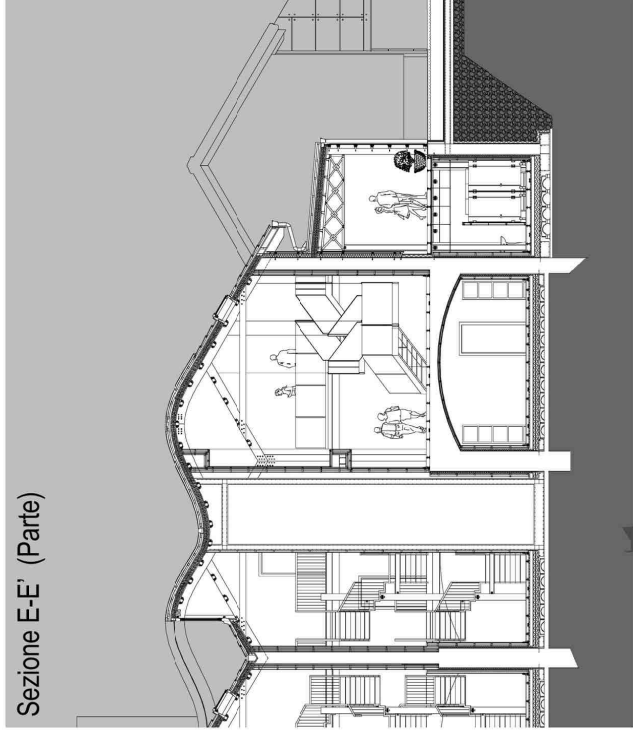

Sezione F-F' (Parte)

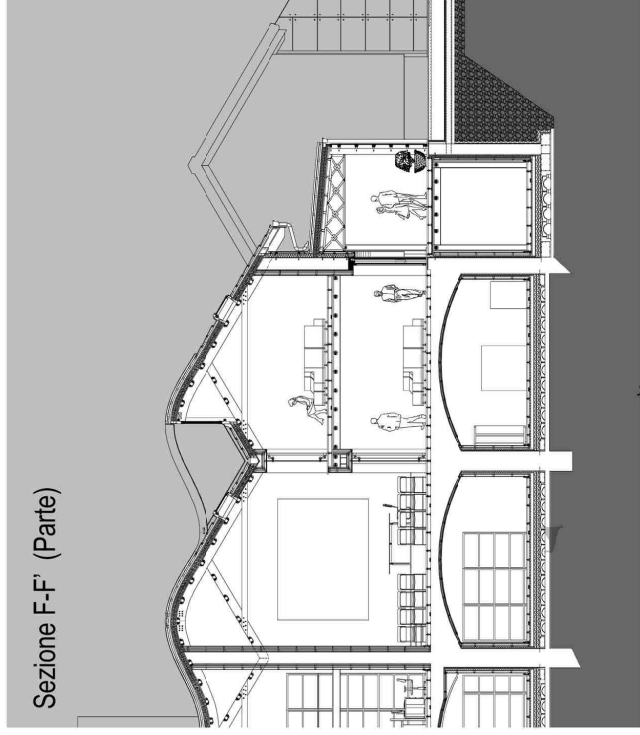

Sezione S-S' (Parte)

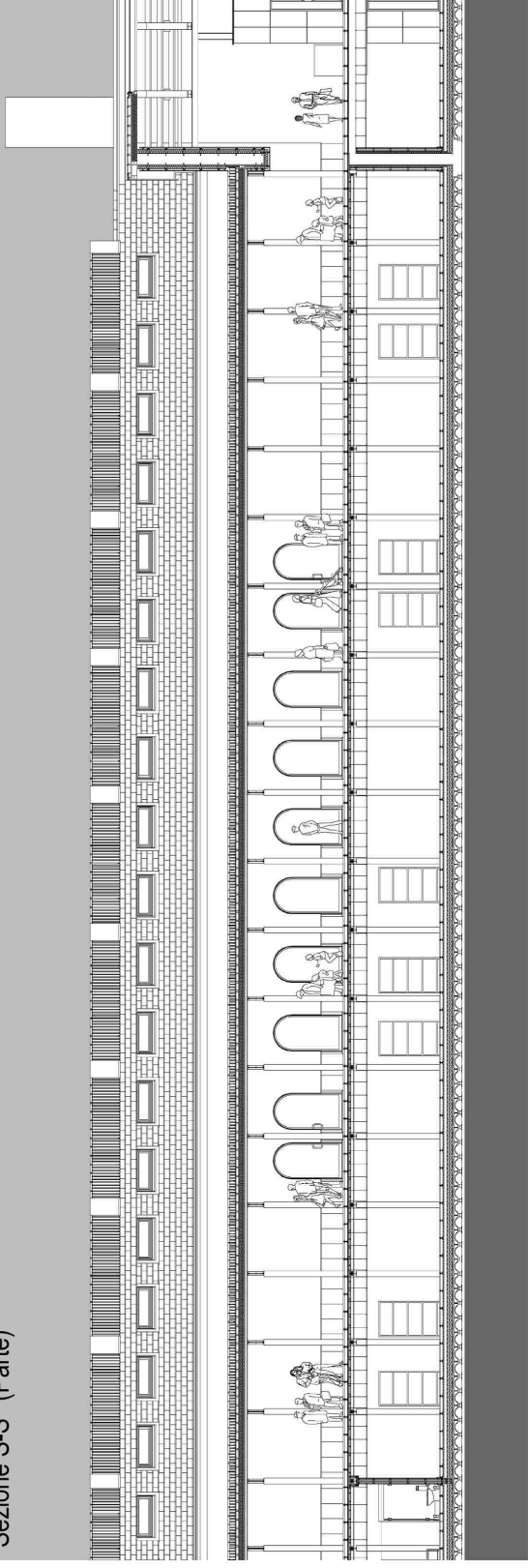

Sezione T-T' (Parte)

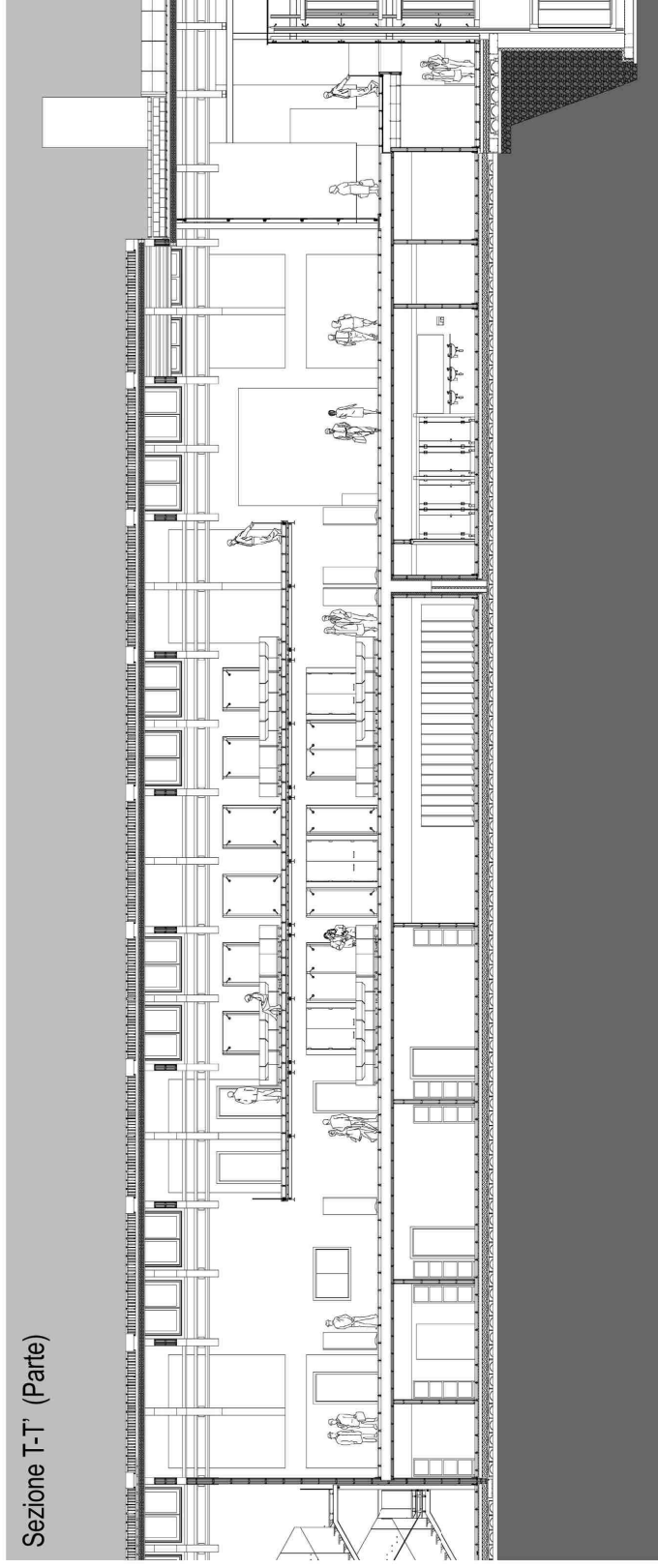

Sezione U-U' (Parte)

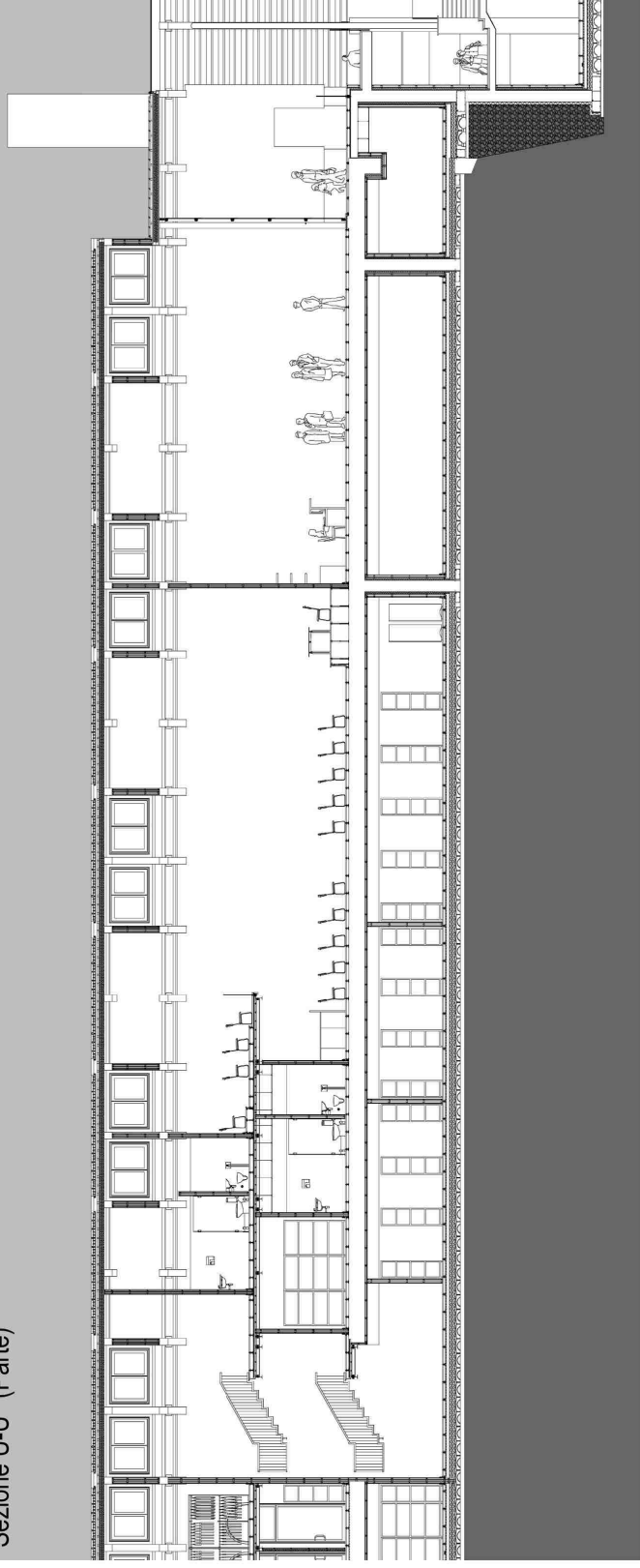

TESI di LAUREA MAGISTRALE  
INGEGNERIA EDILE - ARCHITETTURA  
Relatore: prof. ssa  
MALIGHETTI LAURA ELISABETTA  
POLO TERRITORIALE di LECCO

**Monza tra verde, acqua ed industrie:**  
Un'opportunità per le areedismesse  
Una rinascita per l'ex Filatura e Tessitura Meccanica  
**FOSSATI & LAMPERTI**

**GIUSEPPE ABATE**  
matr. 649484

Capitolo 11  
Progetto di Recupero



ANNO ACCADEMICO 2016 / 2017





Render Ingresso OVEST

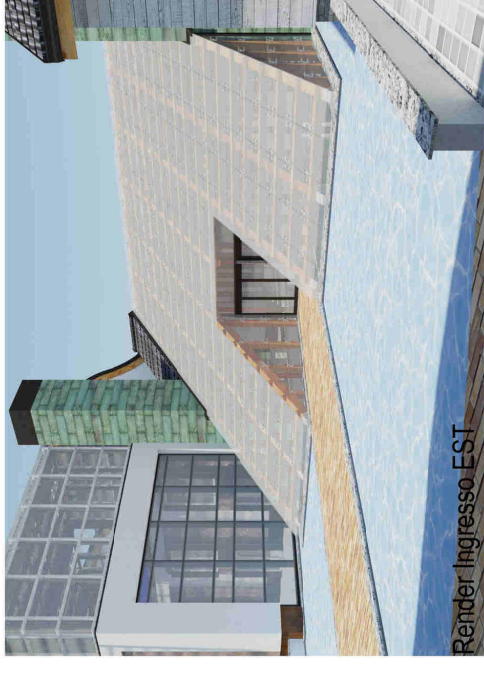

Render Ingresso EST

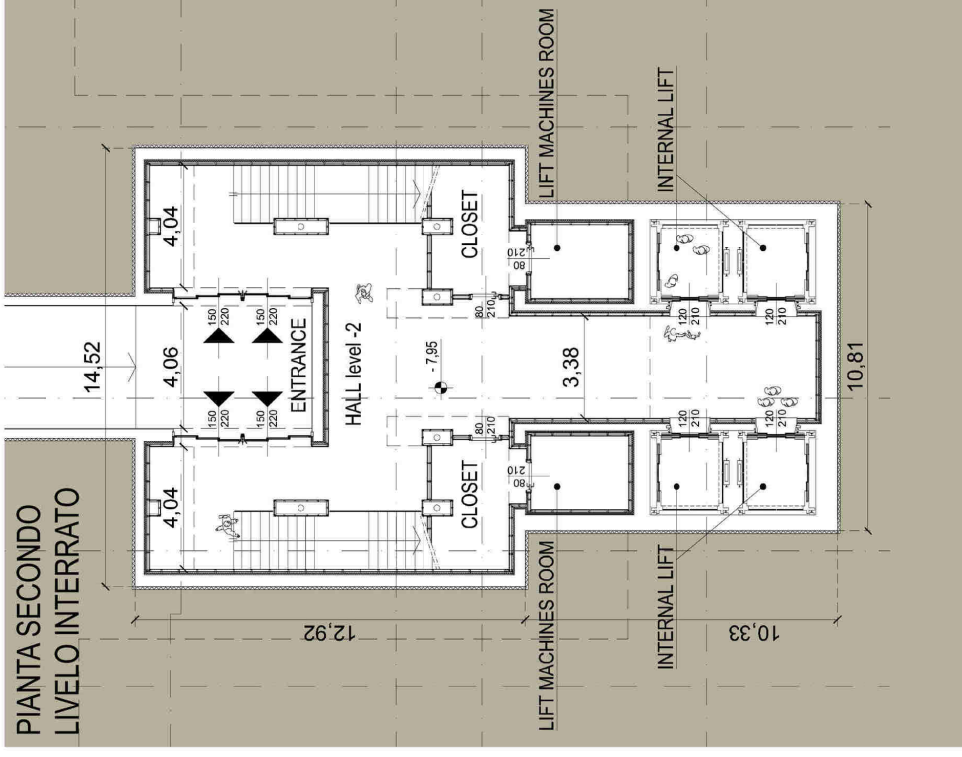

PIANTA SECONDO LIVELLO INTERRATO

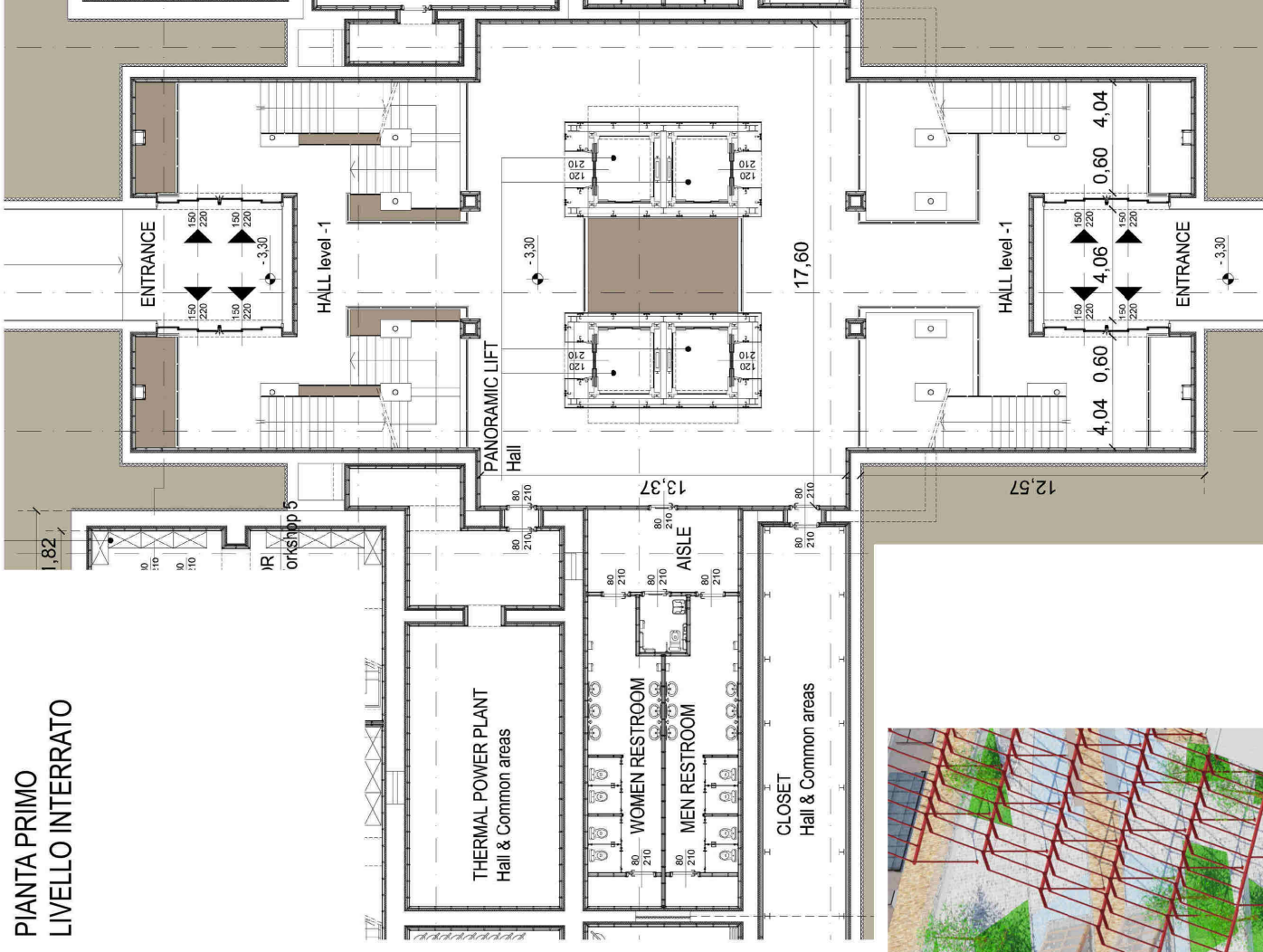

PIANTA PRIMO LIVELLO INTERRATO

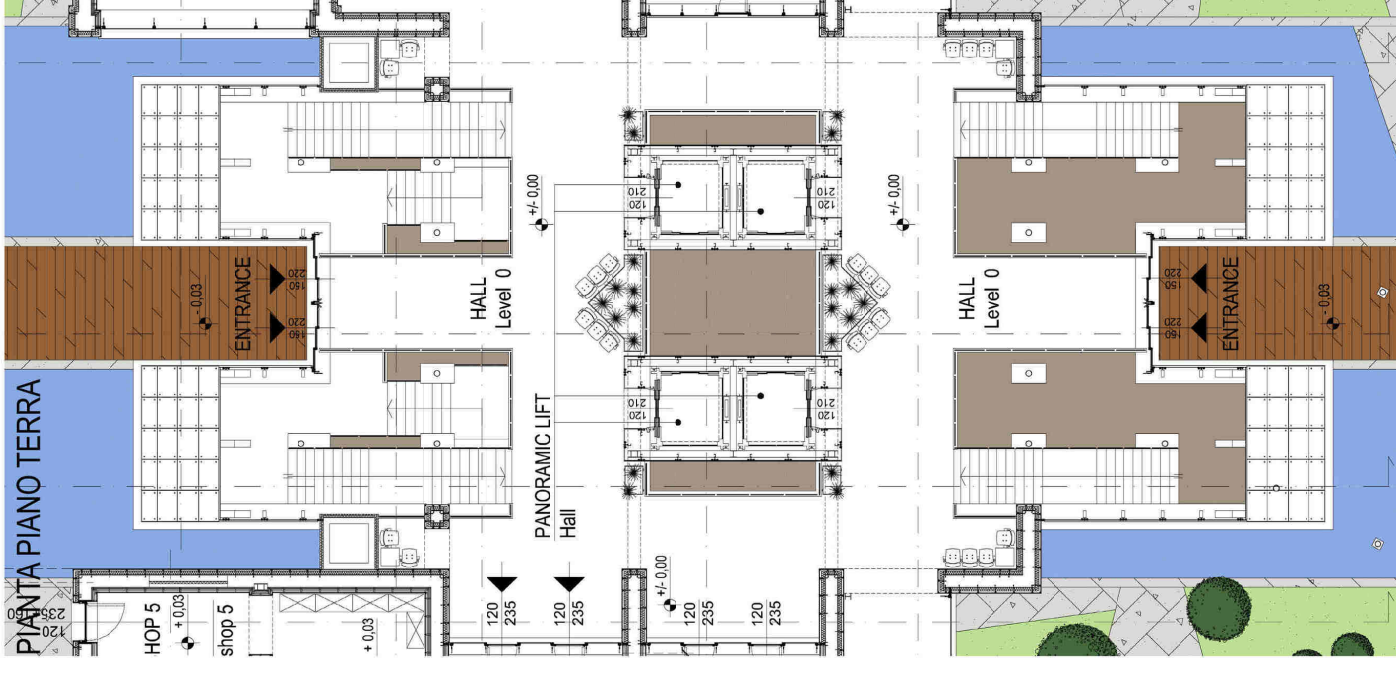

PIANTA PIANO TERRA

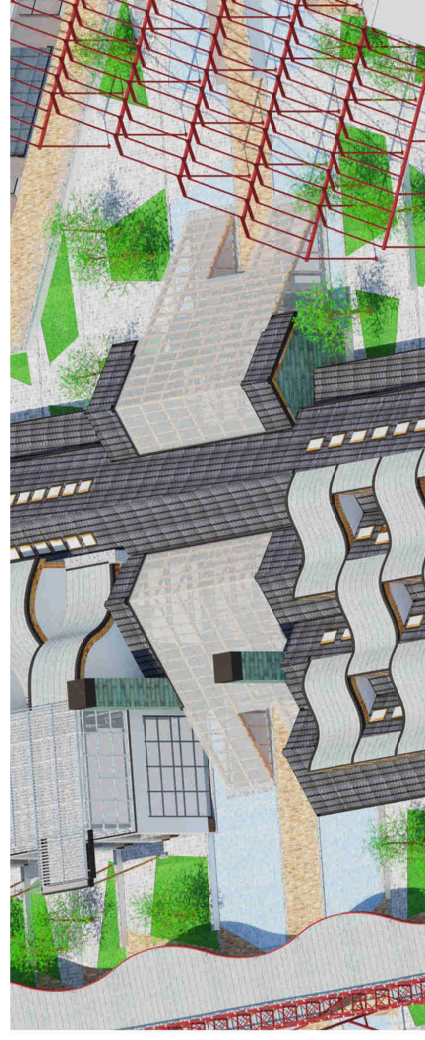

TESI di LAUREA MAGISTRALE  
INGEGNERIA EDILE - ARCHITETTURA  
Relatore: prof. ssa  
MALIGHETTI LAURA ELISABETTA  
POLO TERRITORIALE di LECCO

Monza tra verde, acqua ed industrie:  
Un'opportunità per le aree dismesse  
Una rinascita per l'ex Filatura e Tessitura Meccanica  
FOSSATI & LAMPERTI

GIUSEPPE ABATE  
matr. 649484

Progetto di Recupero

Capitolo 11



ANNO ACCADEMICO 2016 / 2017



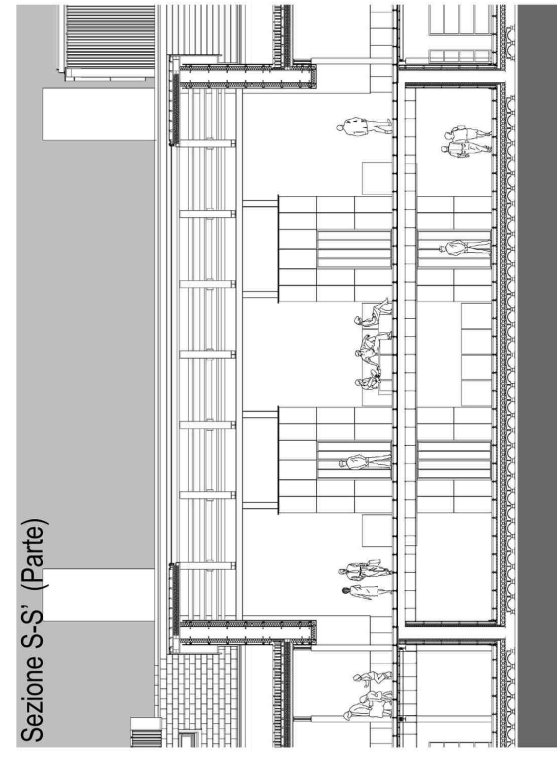

Sezione S-S' (Parte)

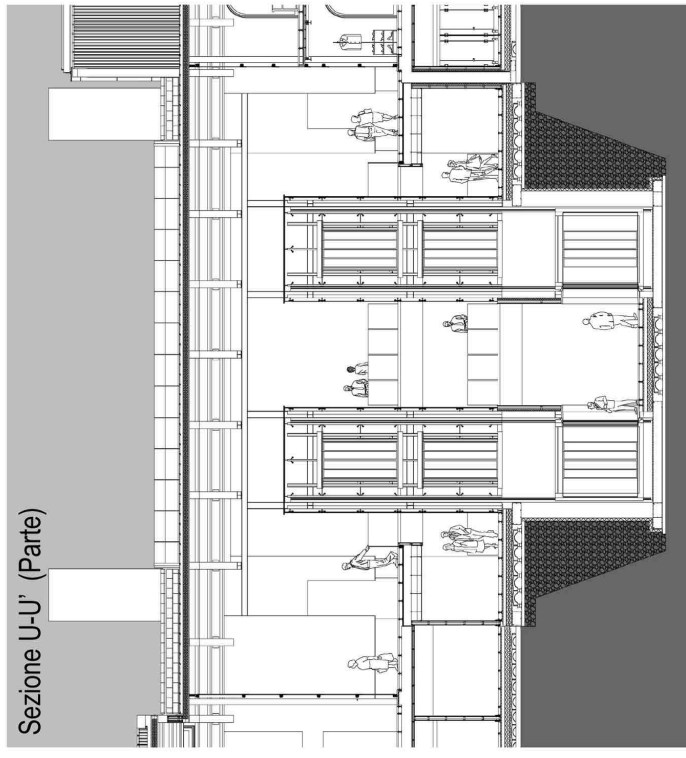

Sezione U-U' (Parte)

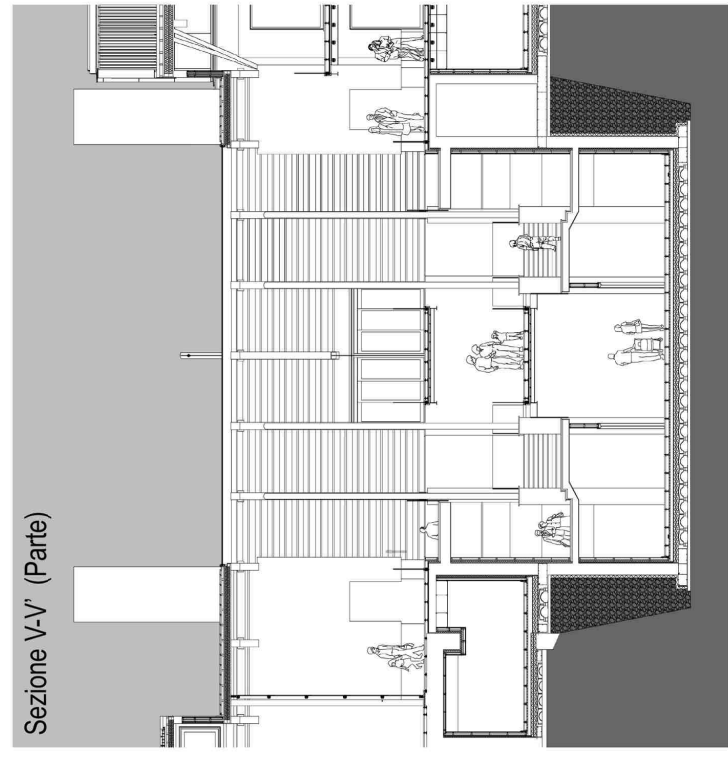

Sezione V-V' (Parte)

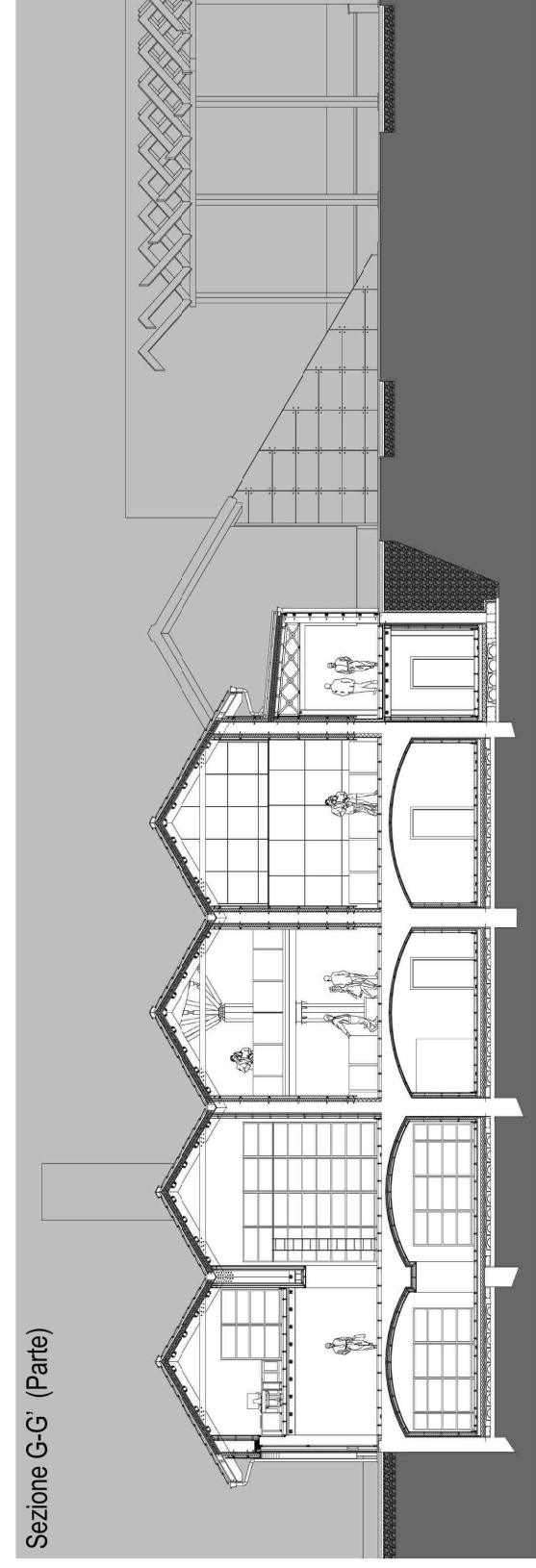

Sezione G-G' (Parte)

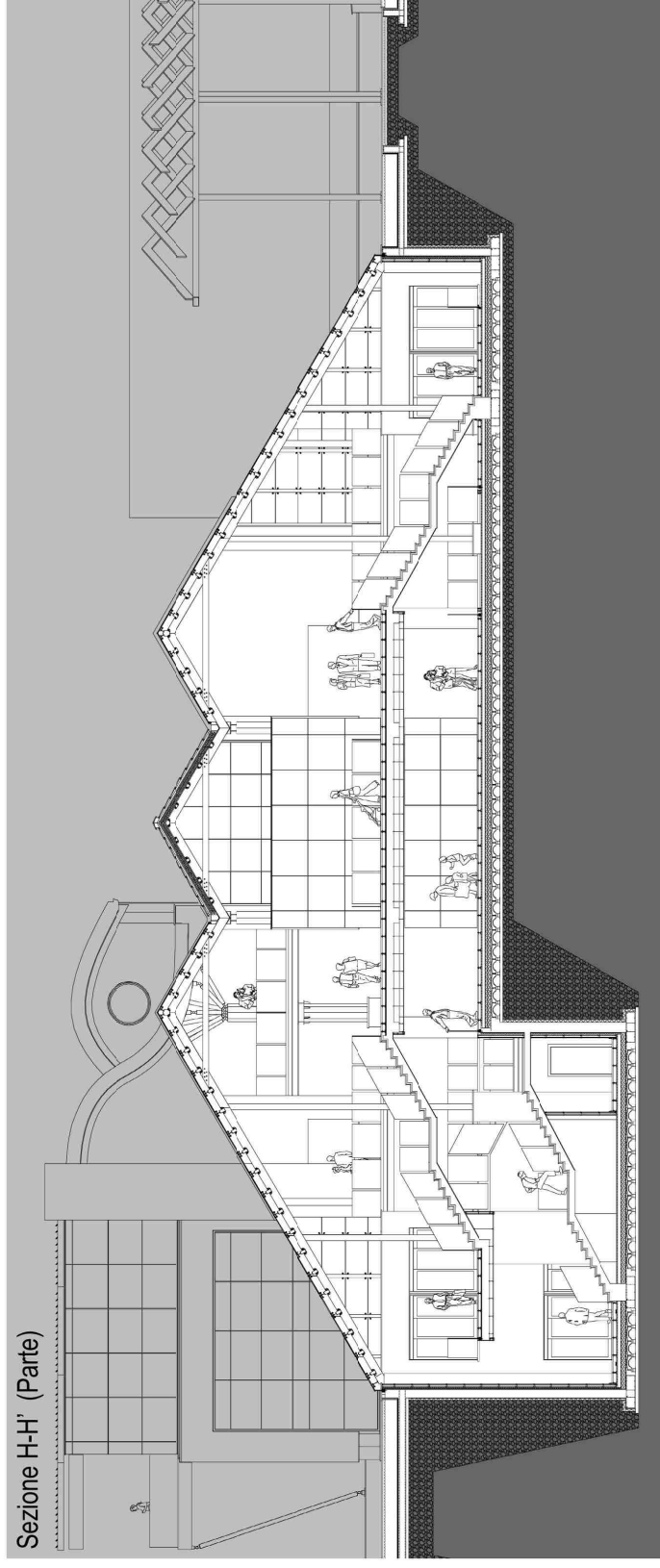

Sezione H-H' (Parte)

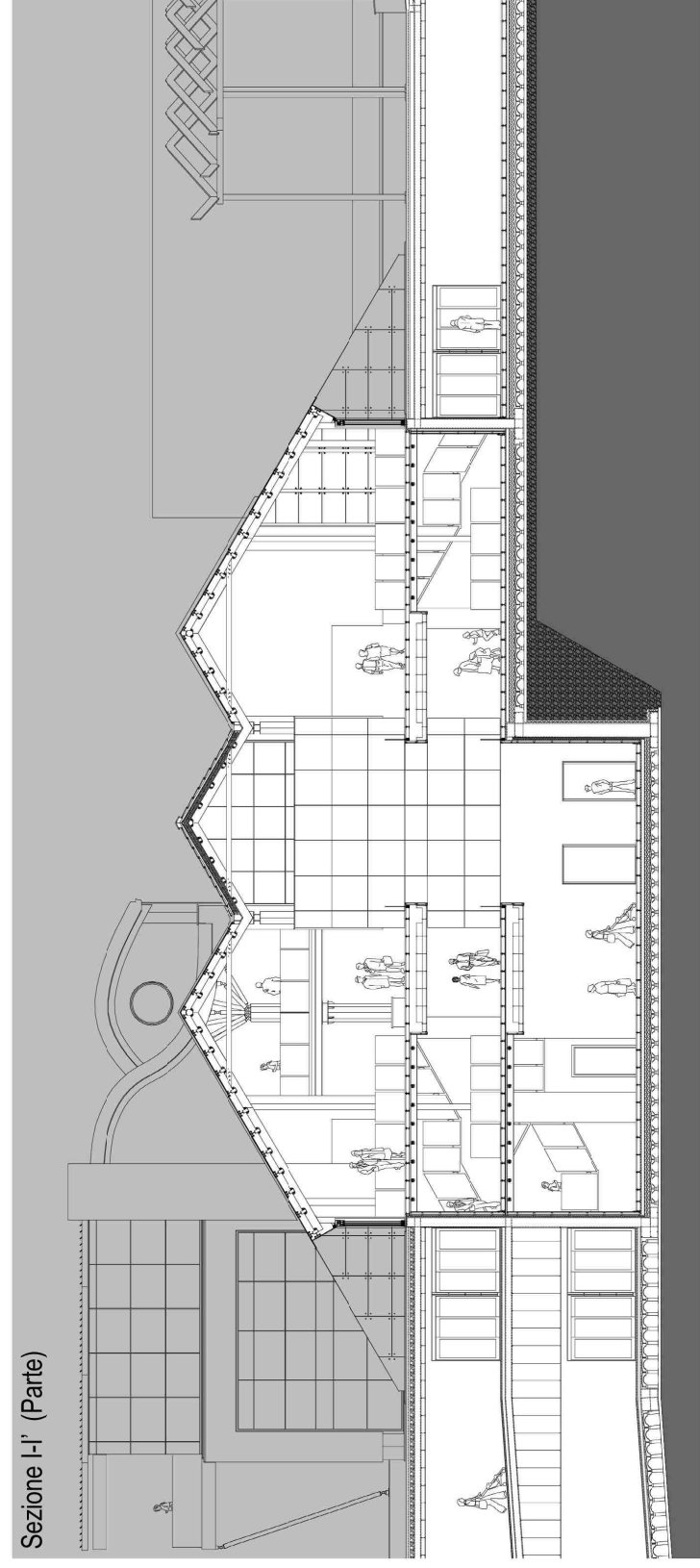

Sezione I-I' (Parte)



TESI di LAUREA MAGISTRALE  
INGEGNERIA EDILE - ARCHITETTURA  
Relatore: prof. ssa  
MALIGHETTI LAURA ELISABETTA  
POLO TERRITORIALE di LECCO

**Monza tra verde, acqua ed industrie:**  
Un'opportunità per le aree dismesse  
Una rinascita per l'ex Filatura e Tessitura Meccanica  
**FOSSATI & LAMPERTI**

GIUSEPPE ABATE  
matr. 649484

Capitolo 11  
Progetto di Recupero



ANNO ACCADEMICO 2016 / 2017



PIANTA PIANO SECONDO



PIANTA PIANO PRIMO

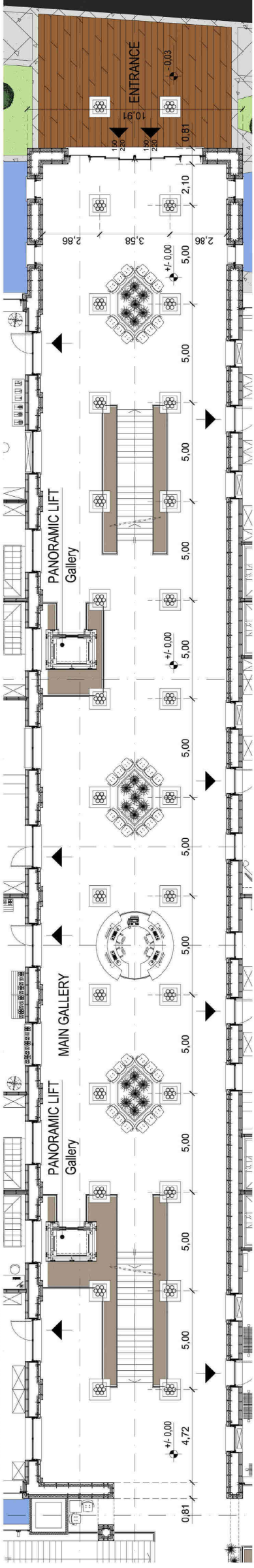

PIANTA PIANO TERRA

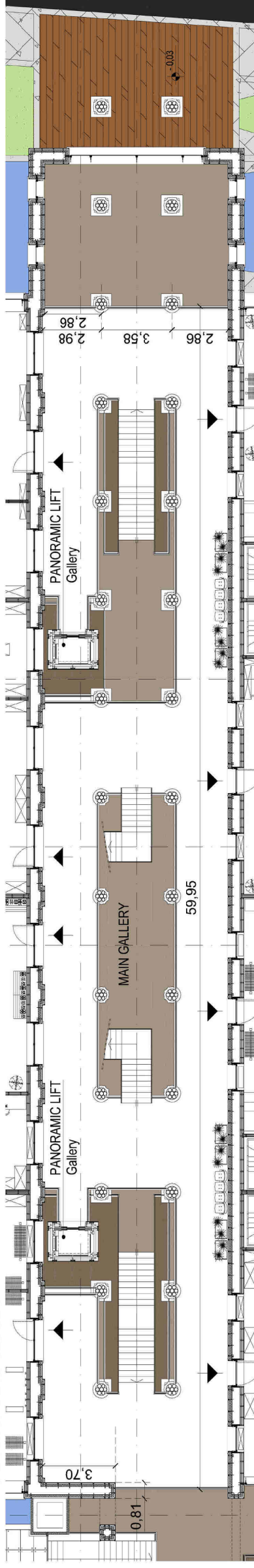

PIANTA PIANO INTERRATO

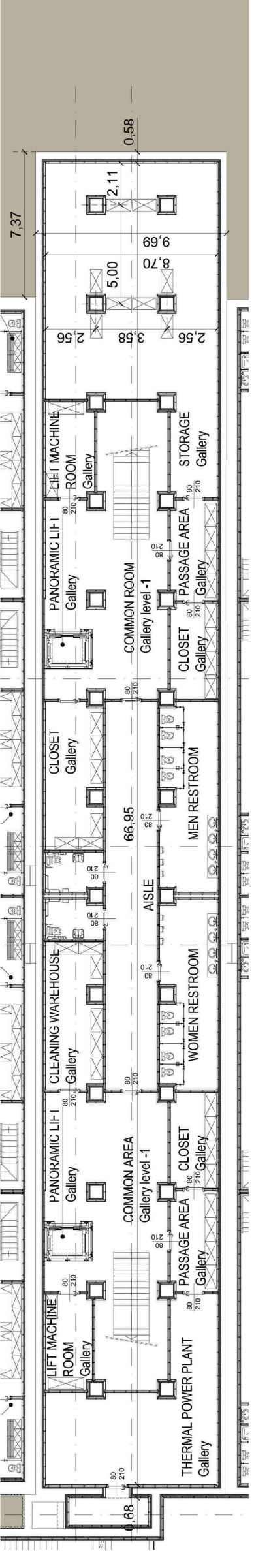

TESI di LAUREA MAGISTRALE  
INGEGNERIA EDILE - ARCHITETTURA

Relatore: prof. ssa

MALIGHETTI LAURA ELISABETTA  
POLO TERRITORIALE di LECCO

Monza tra verde, acqua ed industrie:  
Un'opportunità per le areedismesse

Una rinascita per l'ex Filatura e Tessitura Meccanica  
FOSSATI & LAMPERTI

GIUSEPPE ABATE  
matr. 649484

Progetto di Recupero



ANNO ACCADEMICO 2016 / 2017

Capitolo 11



Sezione L-L' (Parte)

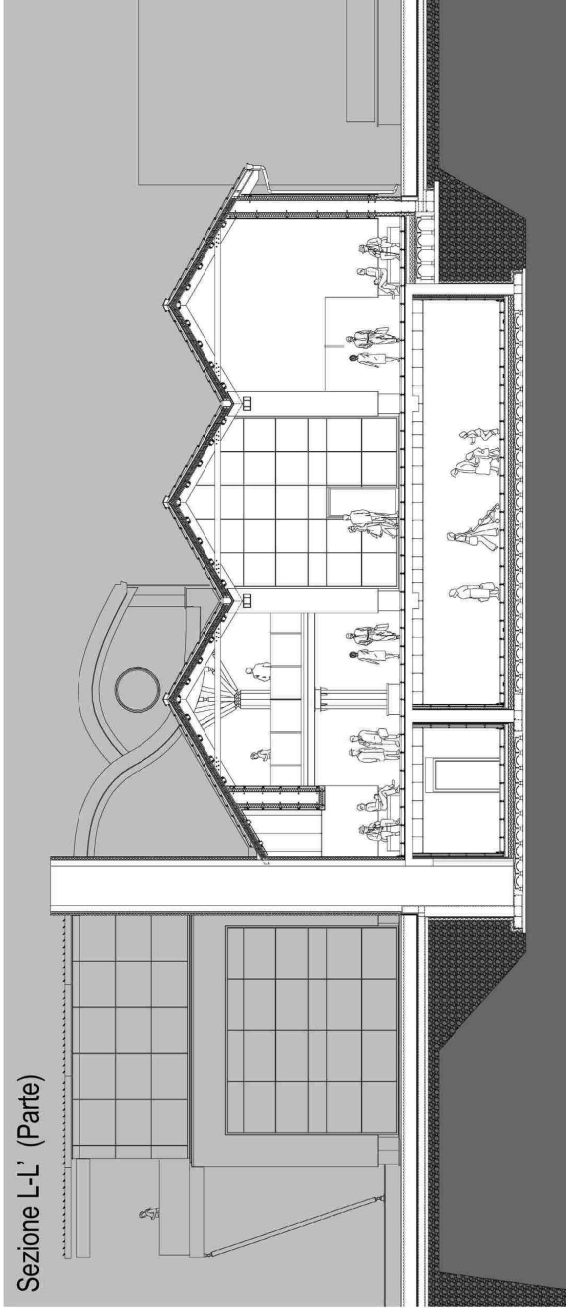

Sezione M-M' (Parte)

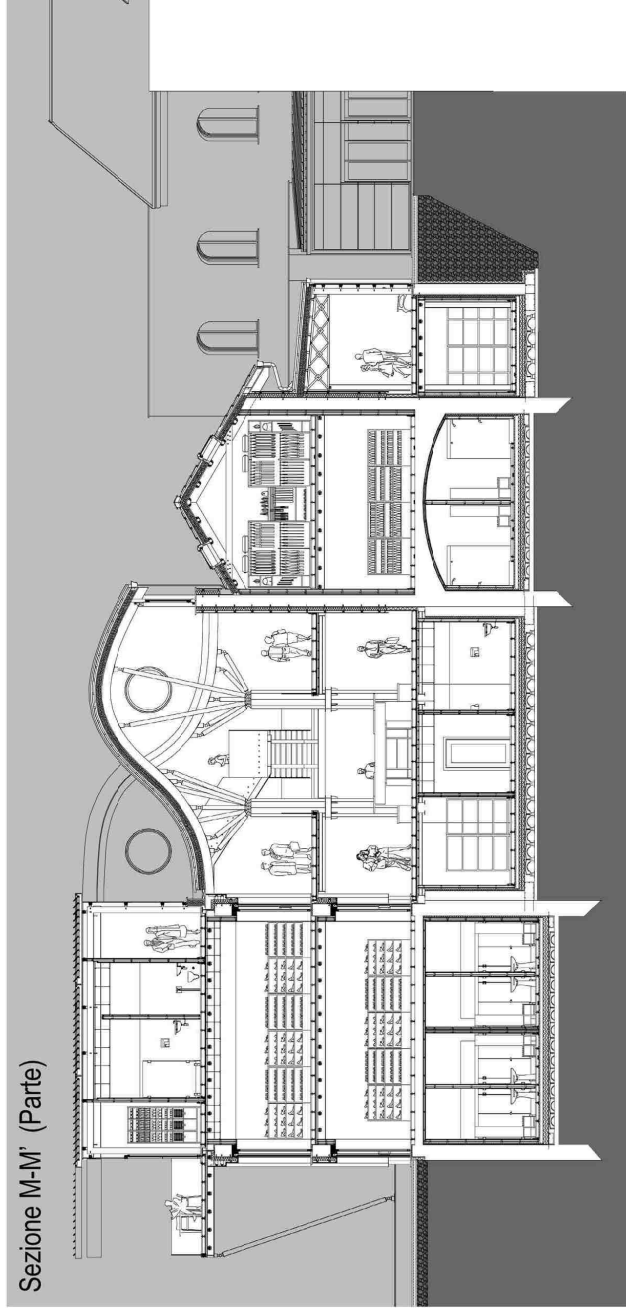

Sezione N-N' (Parte)

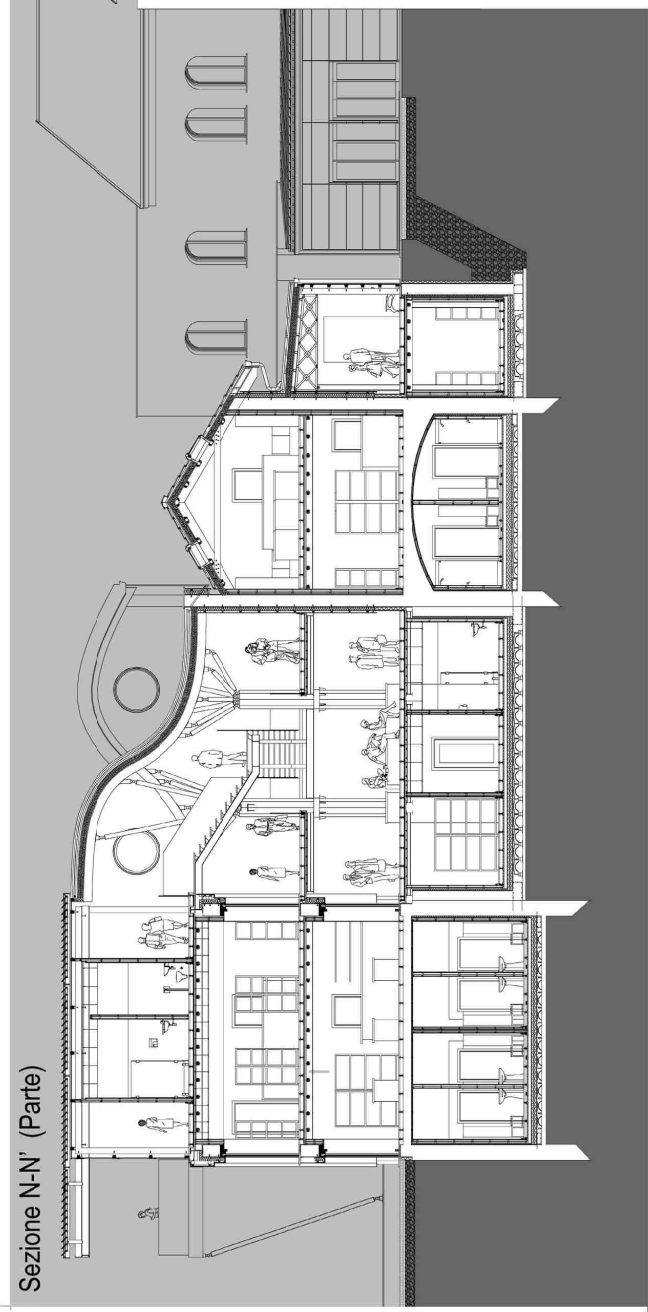

Sezione O-O' (Parte)

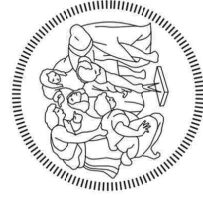
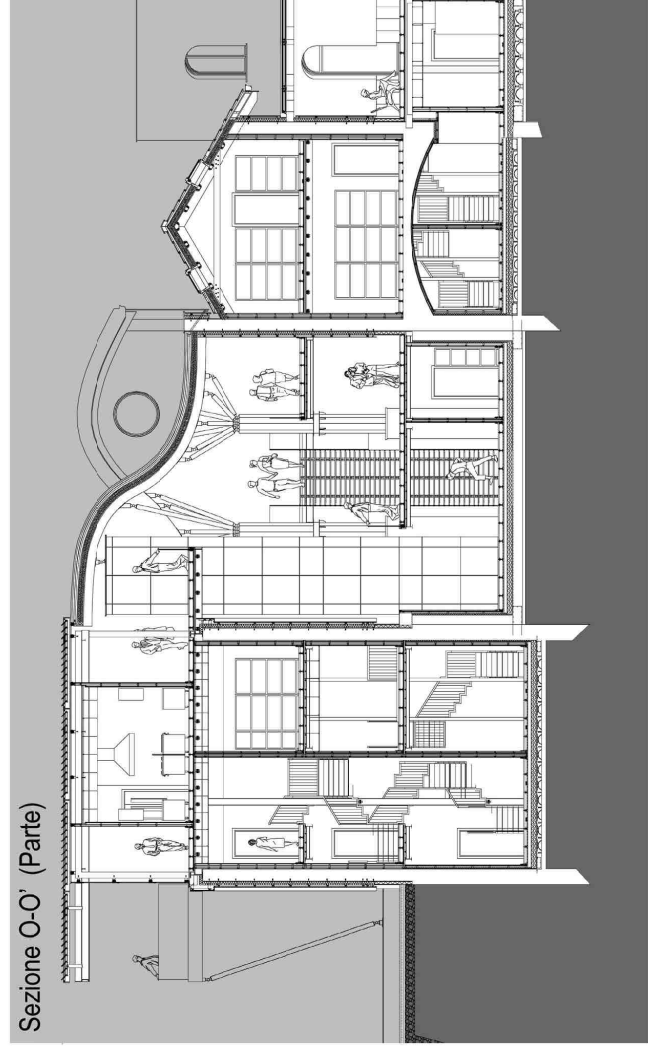

TESI di LAUREA MAGISTRALE  
INGEGNERIA EDILE - ARCHITETTURA

Relatore: prof. ssa

MALIGHETTI LAURA ELISABETTA  
POLO TERRITORIALE di LECCO

Monza tra verde, acqua ed industrie:  
Un'opportunità per le aree dismesse

Una rinascita per l'ex Filatura e Tessitura Meccanica  
FOSSATI & LAMPERTI

GIUSEPPE ABATE  
matr. 649484

Progetto di Recupero

Capitolo 11



ANNO ACCADEMICO 2016 / 2017

11.03-187

Hall di ingresso

SEZIONI TRASVERSALI



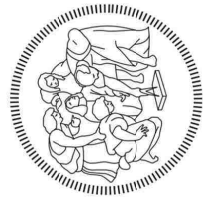

TESI di LAUREA MAGISTRALE  
INGEGNERIA EDILE - ARCHITETTURA

Relatore: prof. ssa

MALIGHETTI LAURA ELISABETTA  
POLO TERRITORIALE di LECCO

**Monza tra verde, acqua ed industrie:**  
Un'opportunità per le areedismesse

Una rinascita per l'ex Filatura e Tessitura Meccanica  
**FOSSATI & LAMPERTI**

**GIUSEPPE ABATE**  
matr. 649484

Progetto di Recupero



ANNO ACCADEMICO 2016 / 2017

Capitolo 11

**11.03-188**

Hall di ingresso

SEZIONI LONGITUDINALI

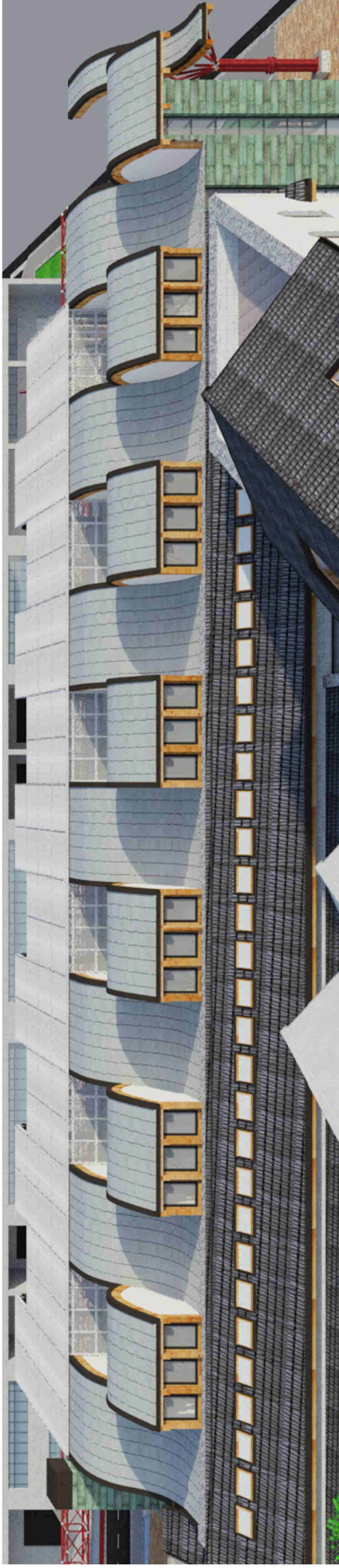

Sezione U-U' (Parte)

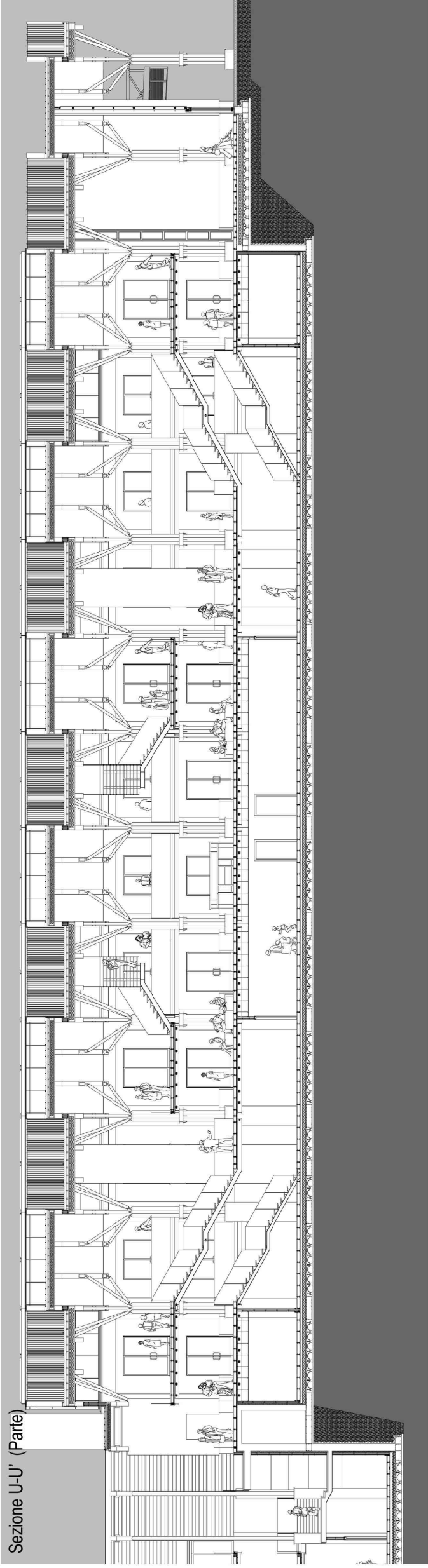

Sezione V-V' (Parte)

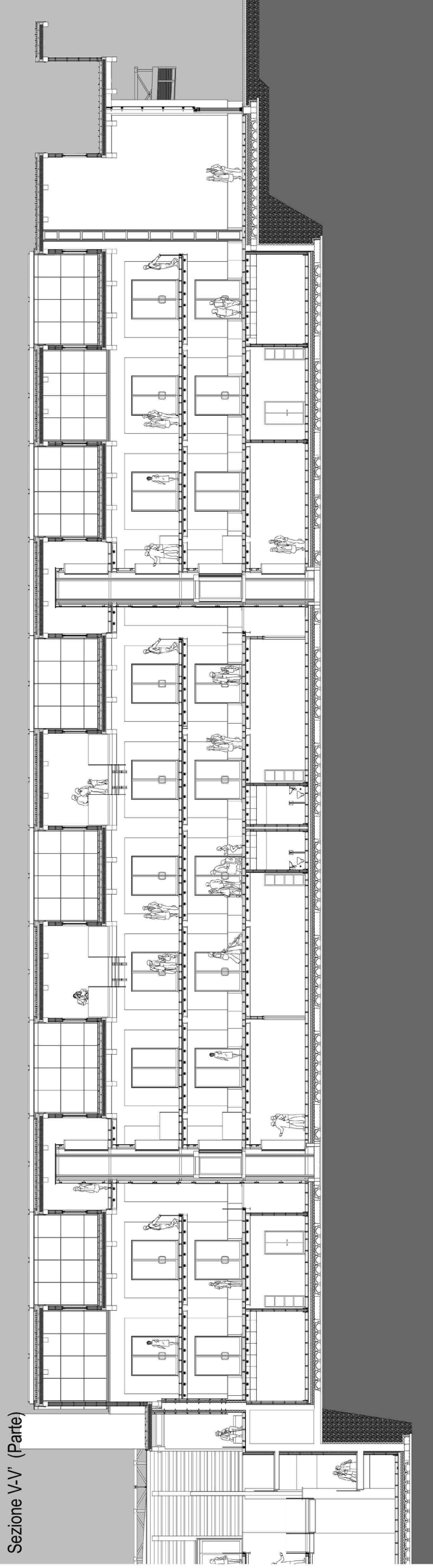



PIANTA PIANO PRIMO

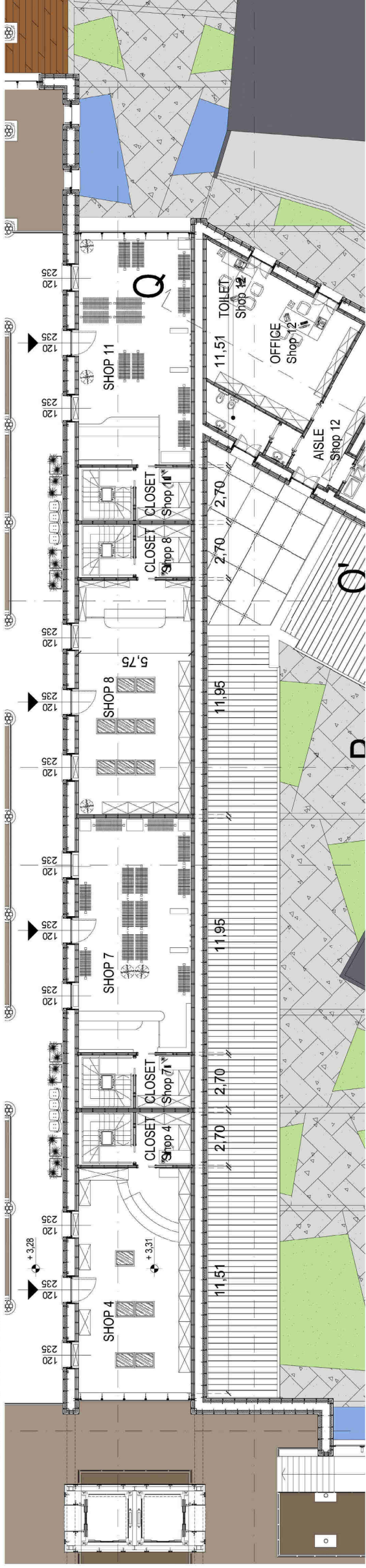

PIANTA PIANO TERRA

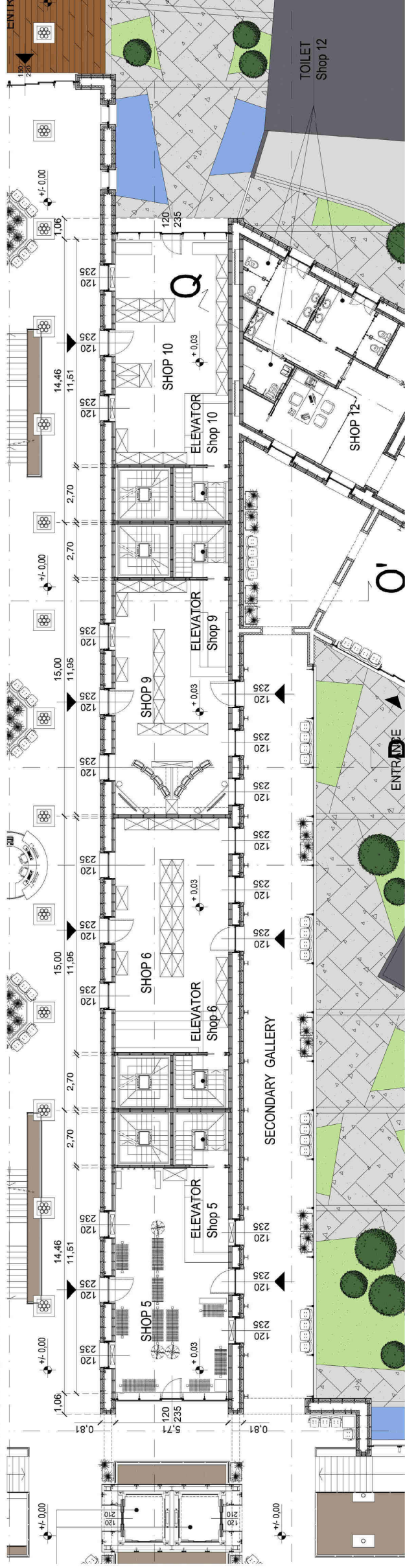

PIANTA PIANO INTERRATO

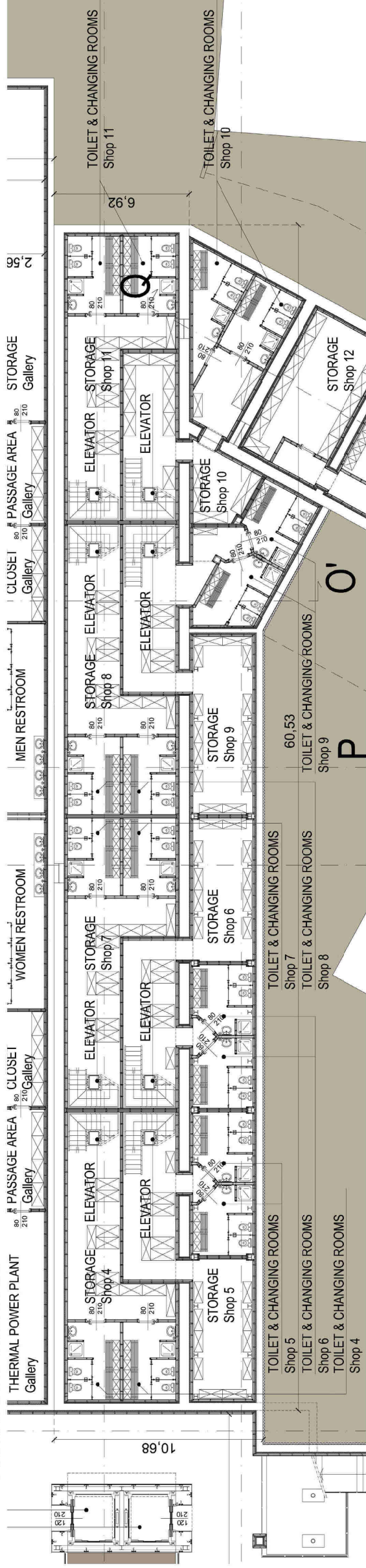

TESI di LAUREA MAGISTRALE  
INGEGNERIA EDILE - ARCHITETTURA  
Relatore: prof. ssa  
MALIGHETTI LAURA ELISABETTA  
POLO TERRITORIALE di LECCO

**Monza tra verde, acqua ed industrie:**  
Un'opportunità per le aree dismesse  
Una rinascita per l'ex Filatura e Tessitura Meccanica  
**FOSSATI & LAMPERTI**

GIUSEPPE ABATE  
matr. 649484

Progetto di Recupero



ANNO ACCADEMICO 2016 / 2017

Capitolo 11



Sezione M-M' (Parte)



Sezione N-N' (Parte)

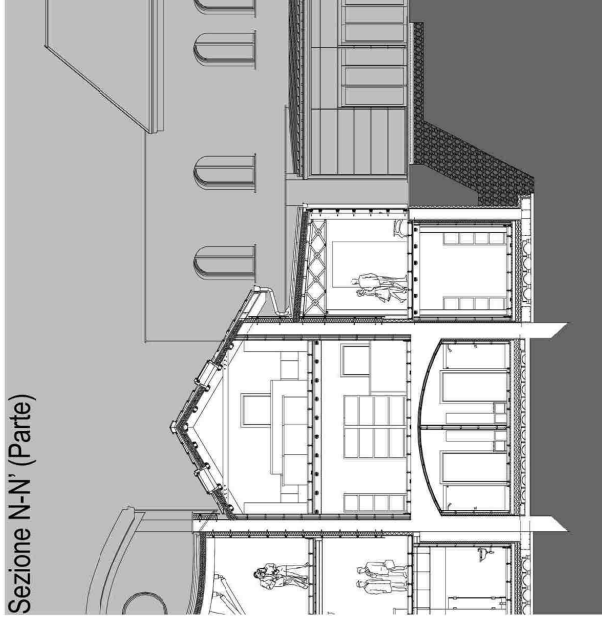

Sezione O-O' (Parte)

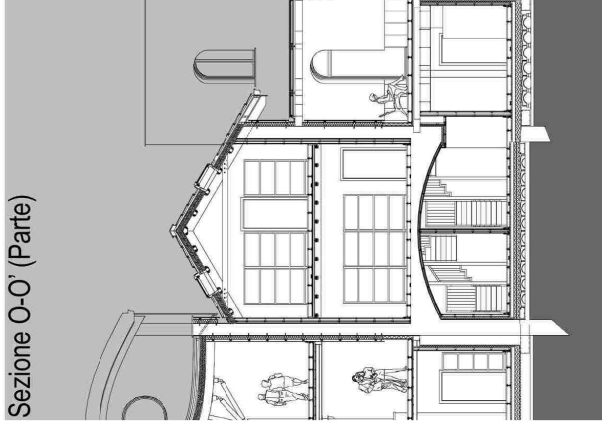

Render facciata SUD



Sezione S-S' (Parte)

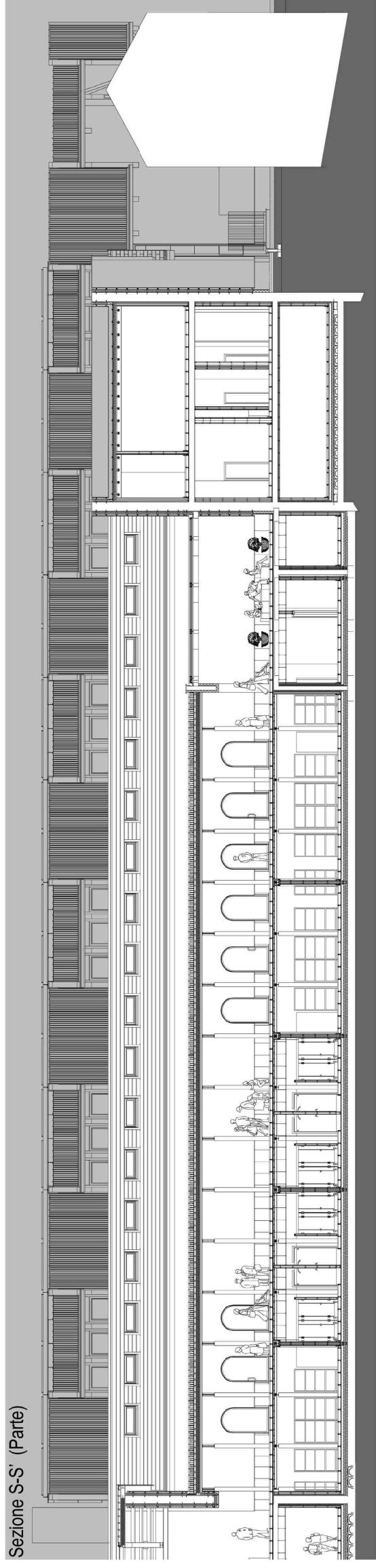

Sezione T-T' (Parte)

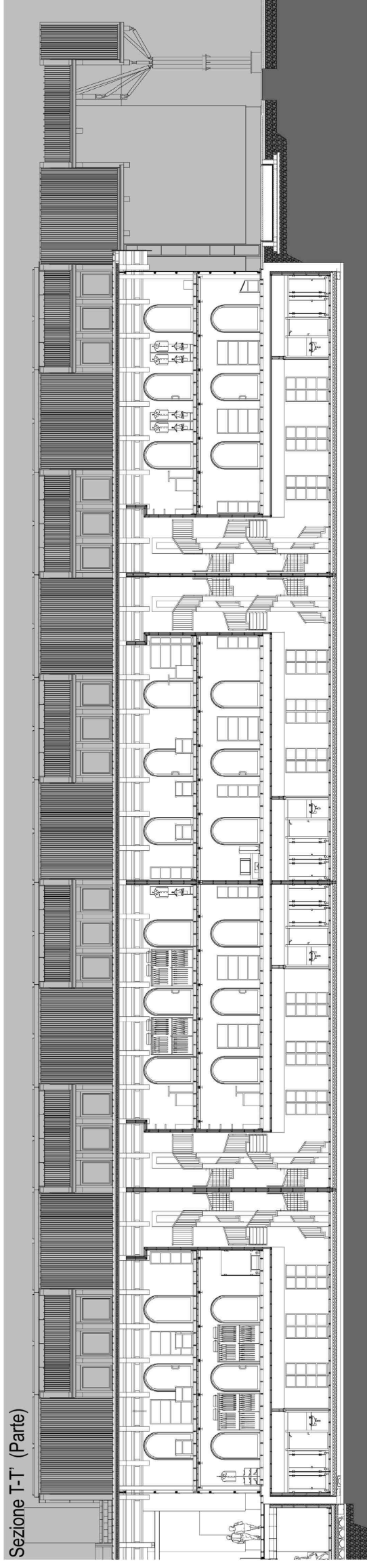

TESI di LAUREA MAGISTRALE  
INGEGNERIA EDILE - ARCHITETTURA  
Relatore: prof. ssa  
MALIGHETTI LAURA ELISABETTA  
POLO TERRITORIALE di LECCO

Monza tra verde, acqua ed industrie:  
Un'opportunità per le areedismesse  
Una rinascita per l'ex Filatura e Tessitura Meccanica  
FOSSATI & LAMPERTI

GIUSEPPE ABATE  
matr. 649484

Capitolo 11  
Progetto di Recupero



ANNO ACCADEMICO 2016 / 2017







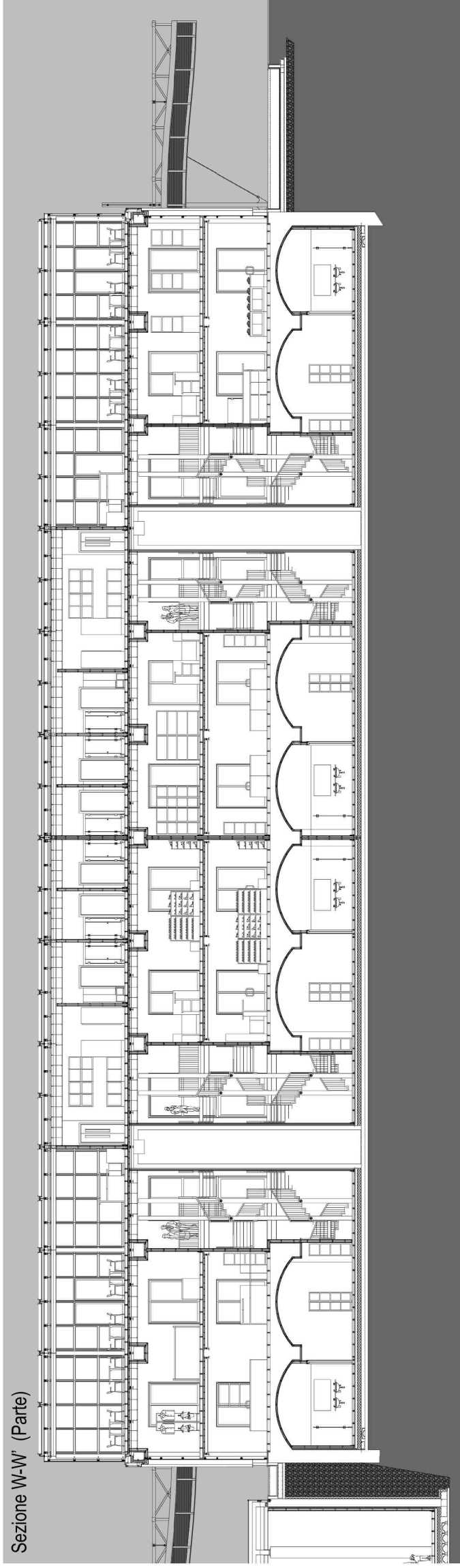
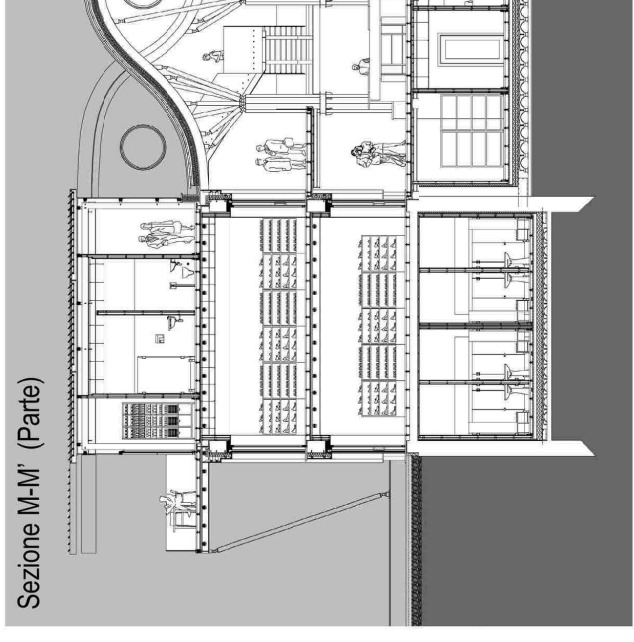
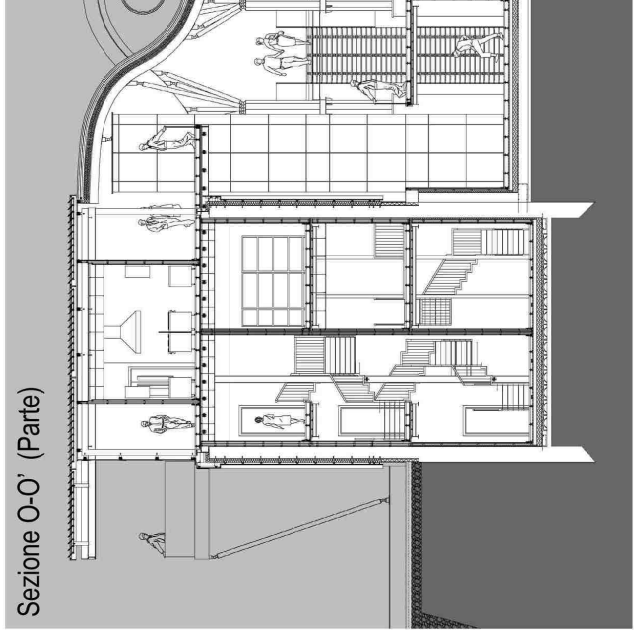
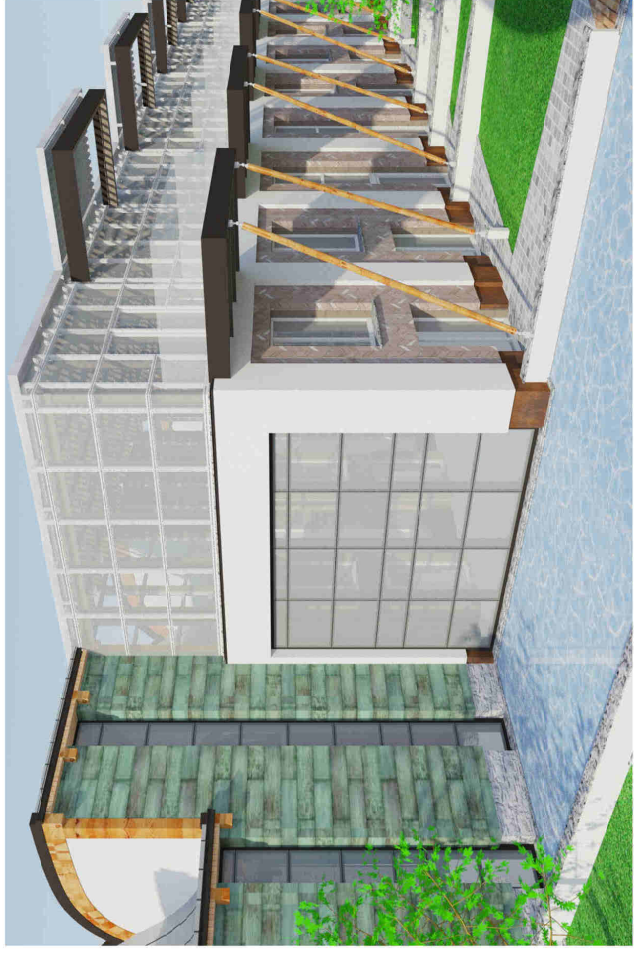

TESI di LAUREA MAGISTRALE  
INGEGNERIA EDILE - ARCHITETTURA

Relatore: prof. ssa

MALIGHETTI LAURA ELISABETTA  
POLO TERRITORIALE di LECCO

**Monza tra verde, acqua ed industrie:**  
Un'opportunità per le areedismesse

Una rinascita per l'ex Filatura e Tessitura Meccanica  
**FOSSATI & LAMPERTI**

GIUSEPPE ABATE  
matr. 649484

Capitolo 11  
Progetto di Recupero



ANNO ACCADEMICO 2016 / 2017



PIANTA PIANO INTERRATO



PIANTA PIANO PRIMO

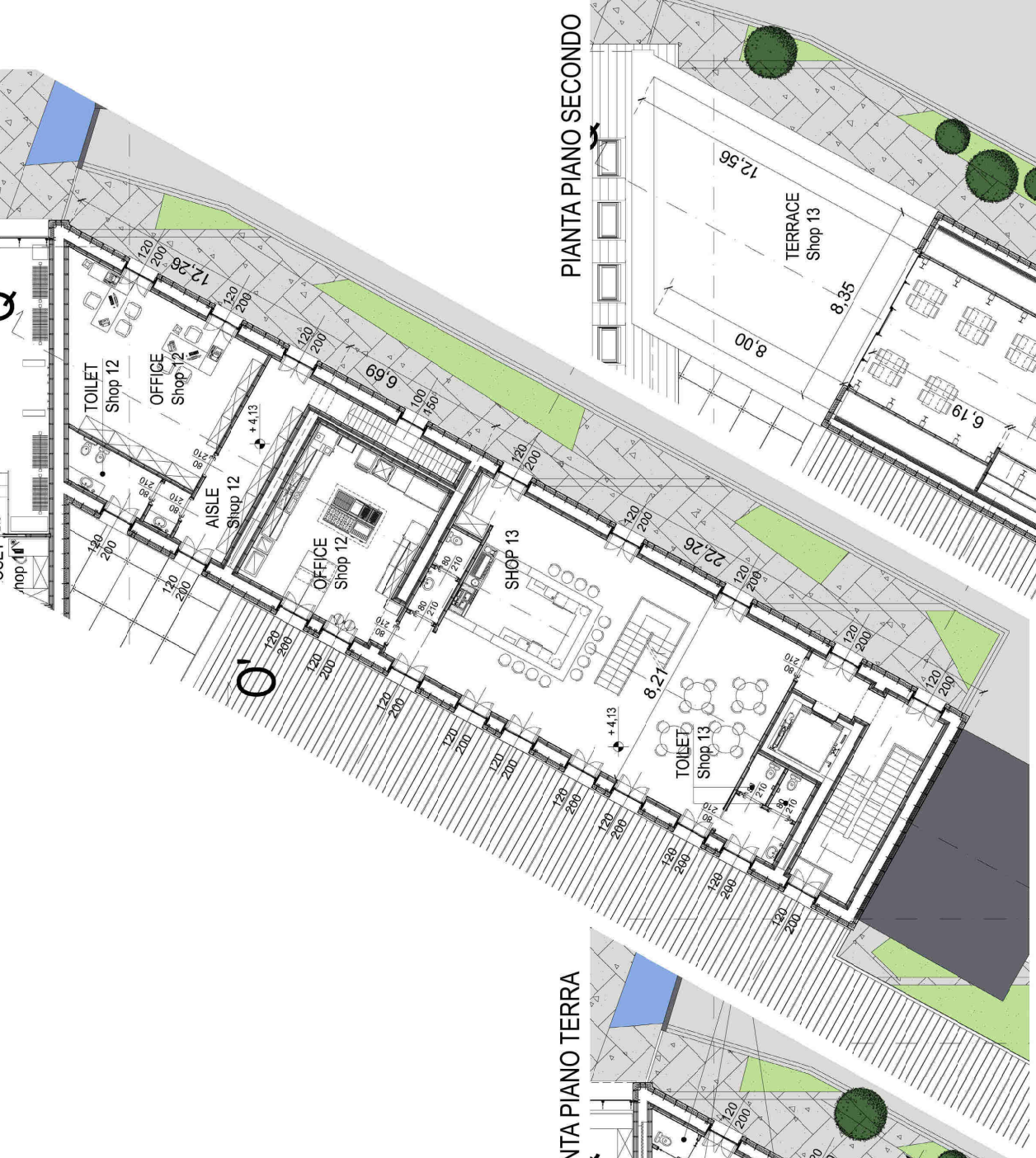

PIANTA PIANO TERRA



PIANTA PIANO SECONDO



TESI di LAUREA MAGISTRALE  
INGEGNERIA EDILE - ARCHITETTURA  
Relatore: prof. ssa  
MALIGHETTI LAURA ELISABETTA  
POLO TERRITORIALE di LECCO

Monza tra verde, acqua ed industrie:  
Un'opportunità per le areedismesse  
Una rinascita per l'ex Filatura e Tessitura Meccanica  
FOSSATI & LAMPERTI

GIUSEPPE ABATE  
matr. 649484

Capitolo 11  
Progetto di Recupero



ANNO ACCADEMICO 2016 / 2017



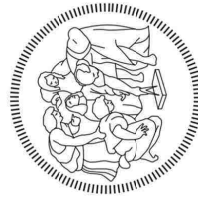
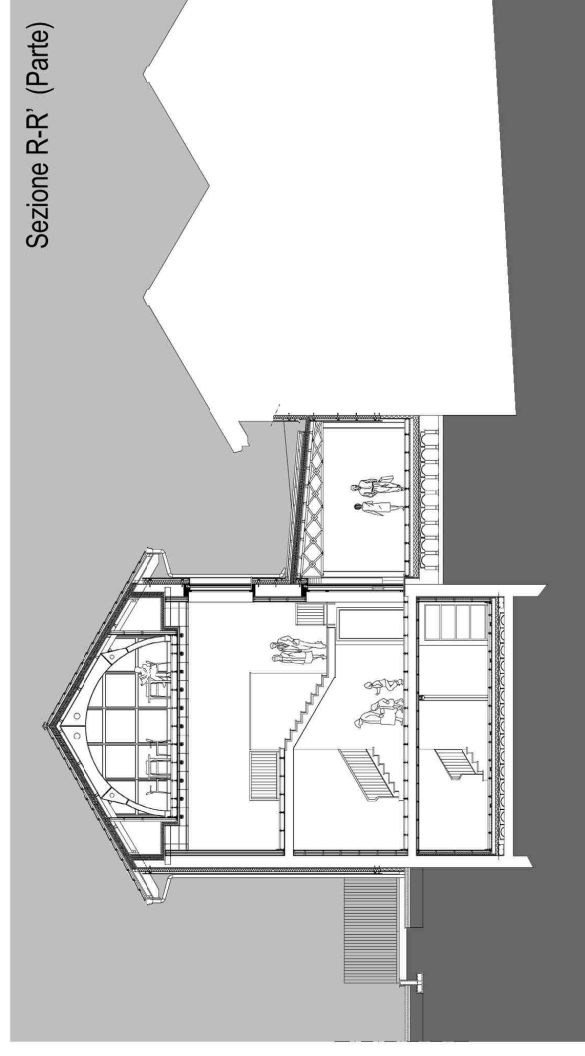
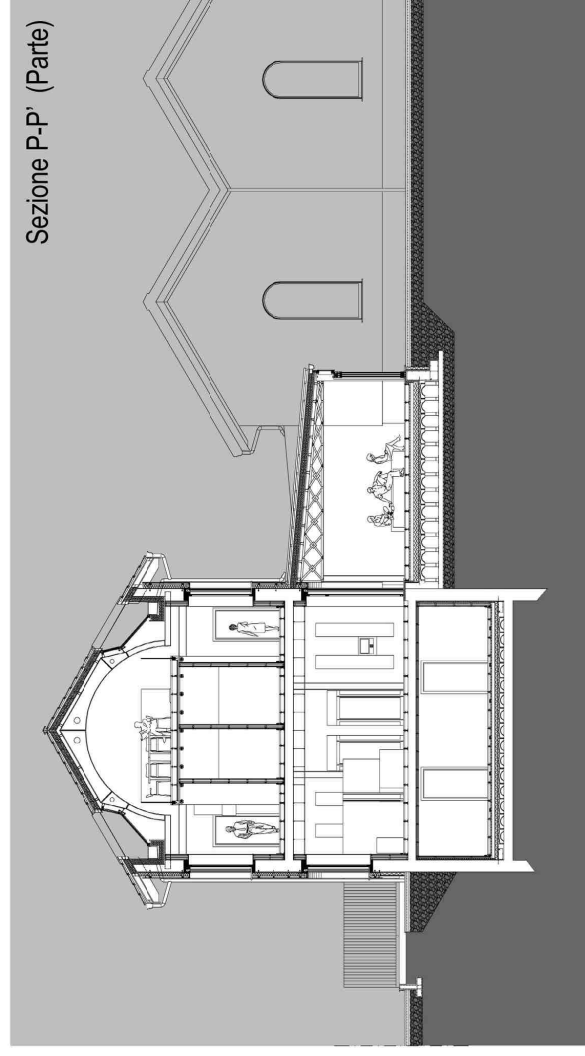
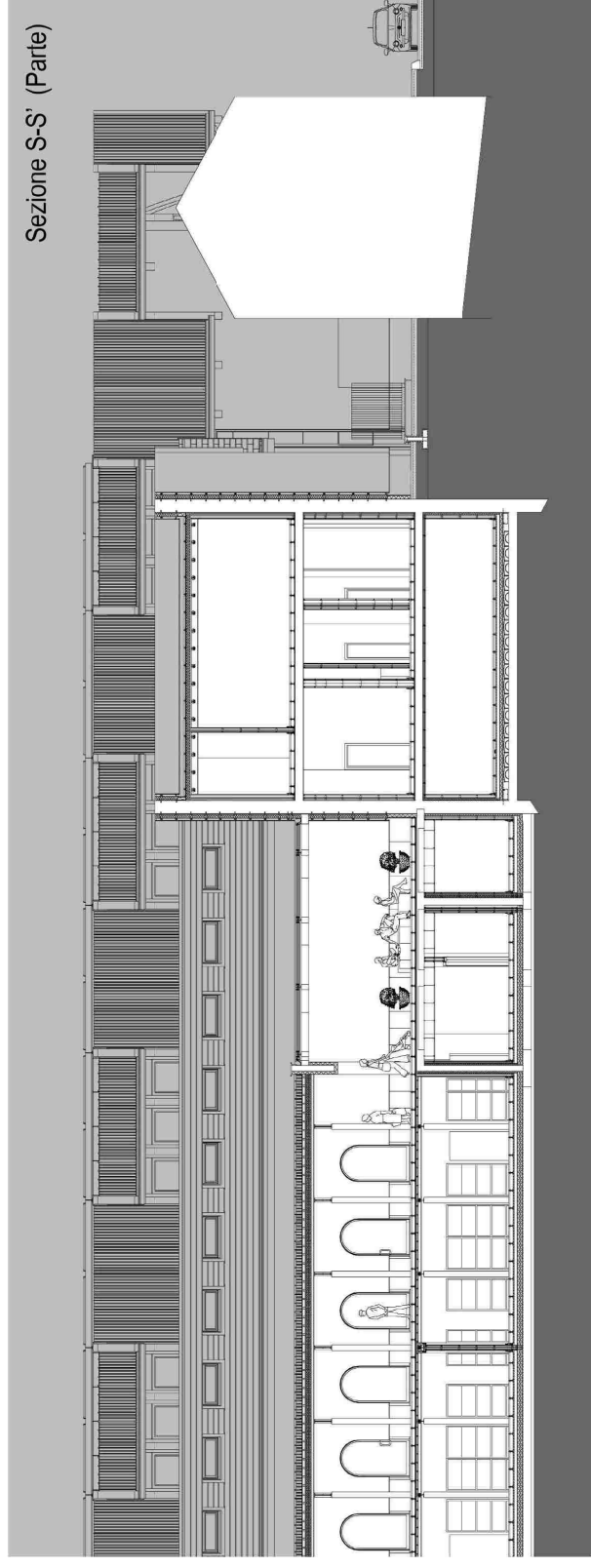
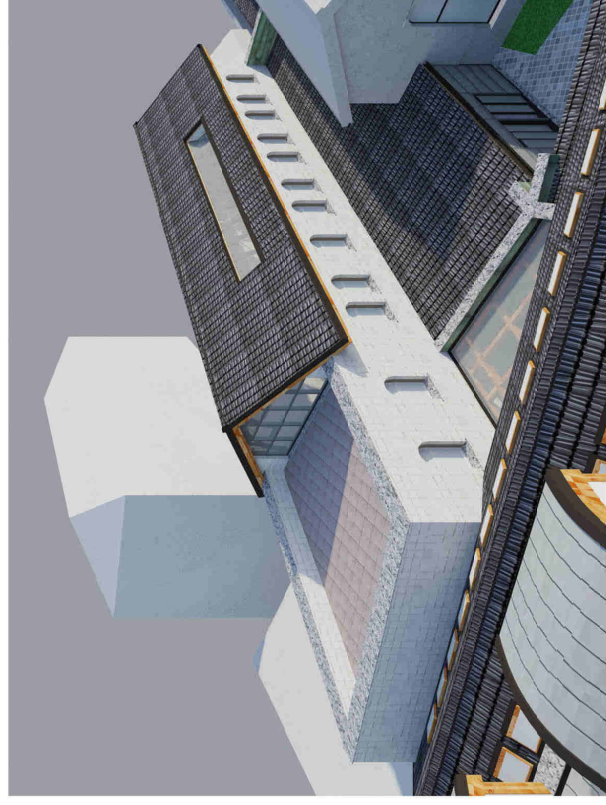
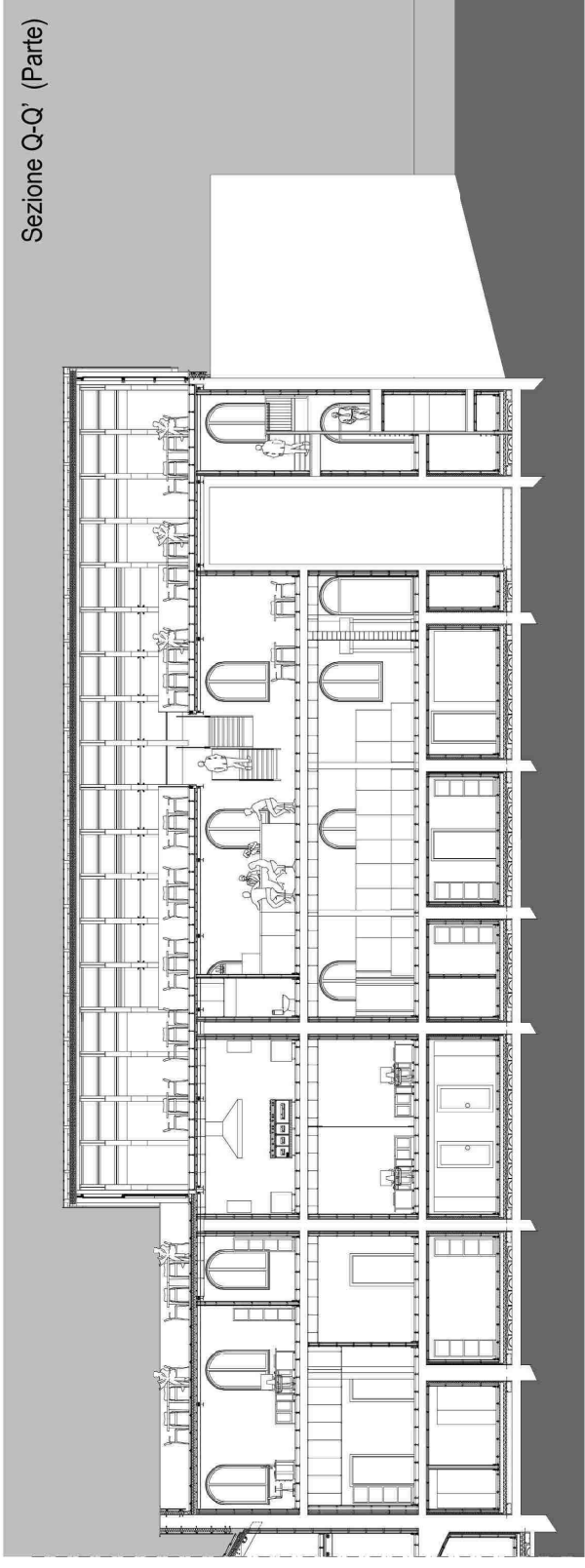

TESI di LAUREA MAGISTRALE  
INGEGNERIA EDILE - ARCHITETTURA  
Relatore: prof. ssa  
MALIGHETTI LAURA ELISABETTA  
POLO TERRITORIALE di LECCO

**Monza tra verde, acqua ed industrie:**  
Un'opportunità per le areedismesse  
Una rinascita per l'ex Filatura e Tessitura Meccanica  
**FOSSATI & LAMPERTI**

GIUSEPPE ABATE  
matr. 649484

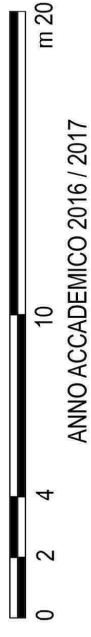

ANNO ACCADEMICO 2016 / 2017

Capitolo 11  
Progetto di Recupero