

AREE URBANIZZATE 1885 - Fonte cartografica DUSAF

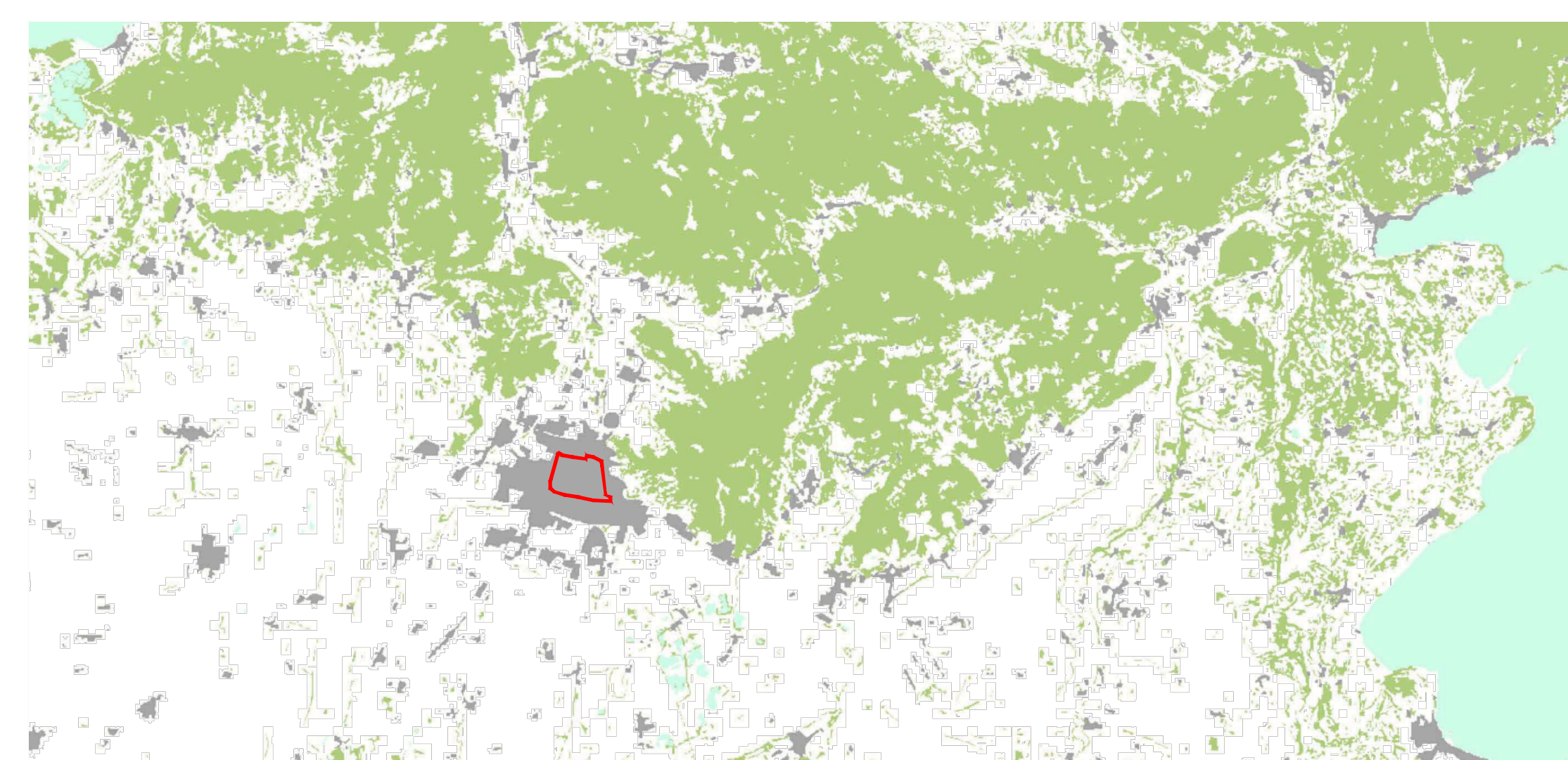

AREE URBANIZZATE 1955 - Fonte cartografica DUSAF

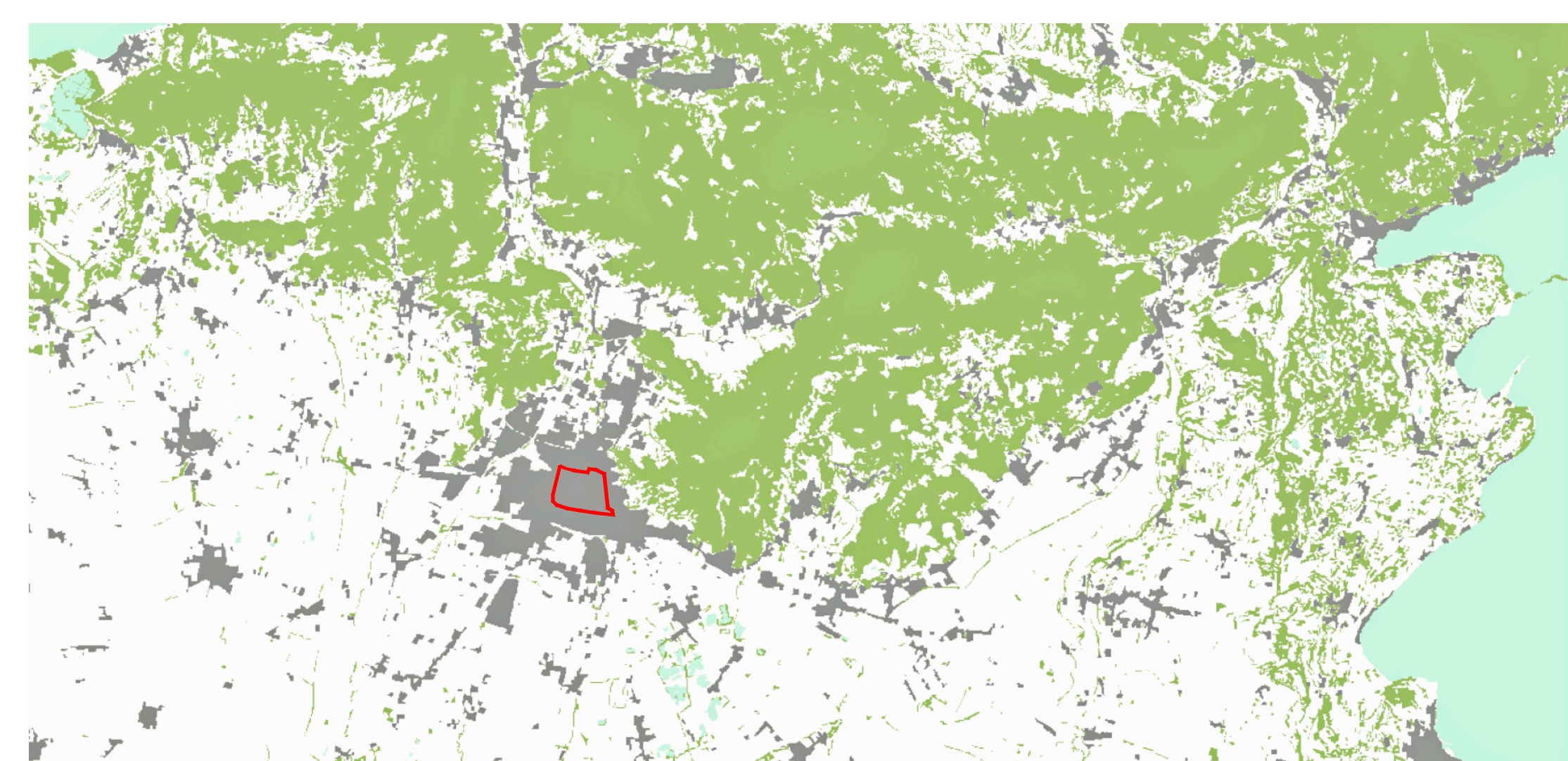

AREE URBANIZZATE 1971 - Fonte cartografica DUSAF

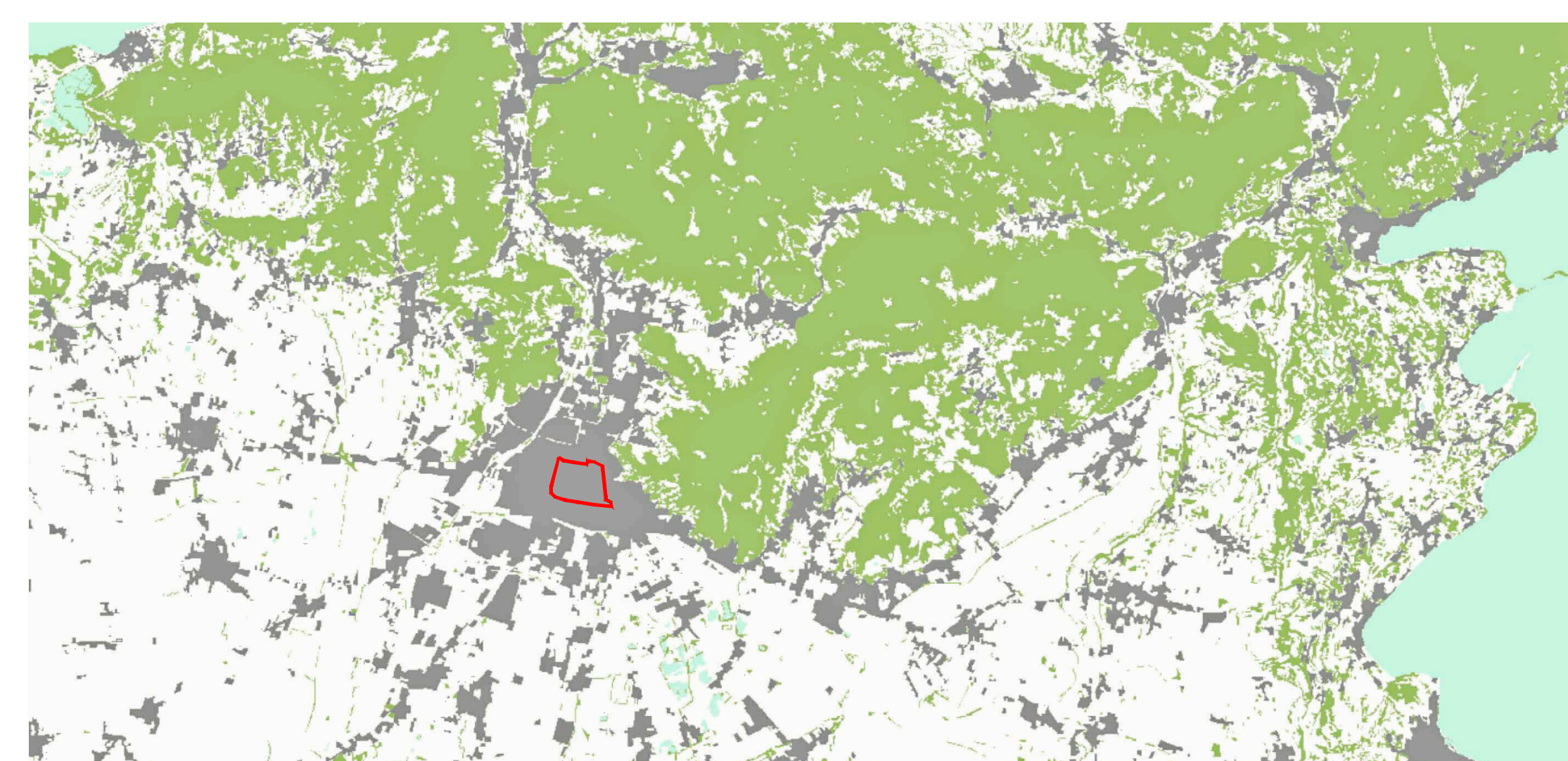

AREE URBANIZZATE 1981 - Fonte cartografica DUSAF

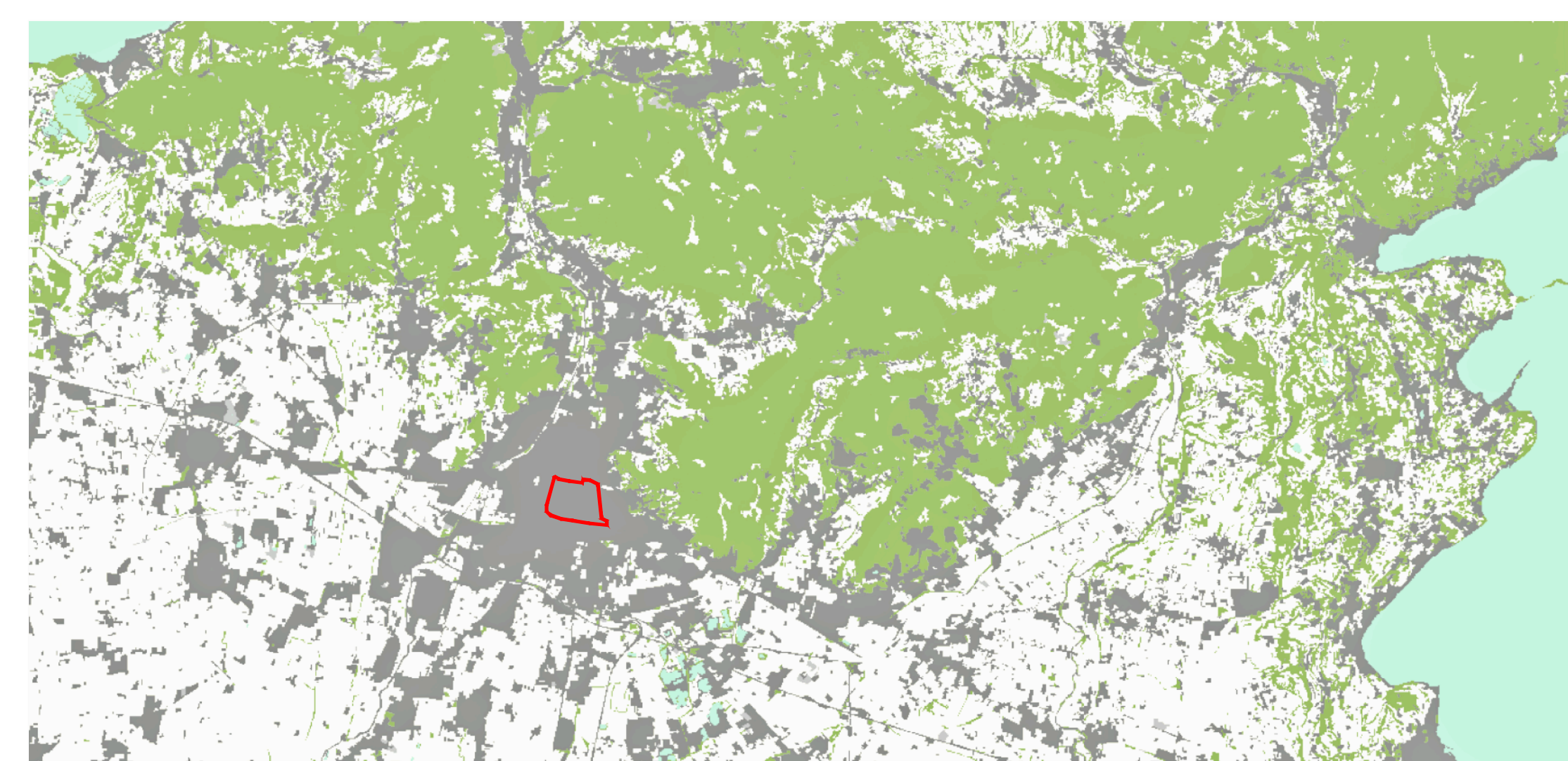

AREE URBANIZZATE 2015 - Fonte cartografica DUSAF

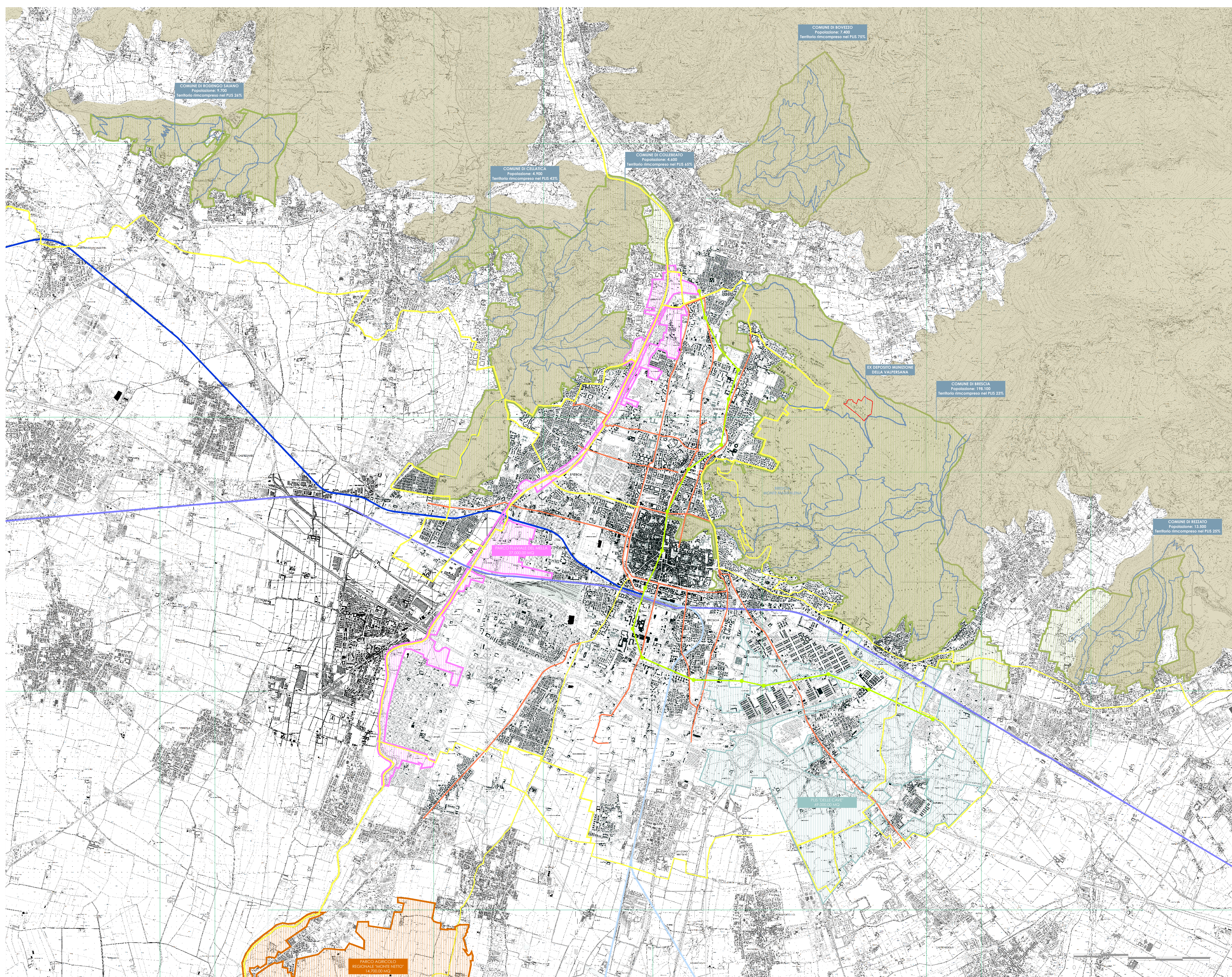

BASE CARTOGRAFICA CTR10 - SCALA 1:25.000

|                | TERRITORIO COMUNALE | PARCO DELLE COLLINE |
|----------------|---------------------|---------------------|
| BRESCIA        | 60.340.000          | 21.361.700          |
| BOZZOLO        | 6.410.000           | 4.775.332           |
| CELLATICA      | 8.890.000           | 2.819.277           |
| COLLEBATO      | 5.270.000           | 3.438.101           |
| RODENGO SAIANO | 12.886.000          | 3.323.449           |
| REZZATO        | 18.210.000          | 4.601.000           |
| <b>TOTALE</b>  | <b>138.486.000</b>  | <b>40.307.859</b>   |

PRINCIPALI DATI DIMENSIONALI DEL P.L.I.S. "PARCO DELLE COLLINE" - Fonte Comune di Brescia

**1952** - IL COMUNE DI COLLEBATO DEFINISCE UNA PRIMA PERMETTAZIONE ALL'INTERNO DEL SUO TERRITORIO PRESENTANDO ALLA REGIONE LOMBARDA DOMANDA DI RICONSOLIDAMENTO DEL PARCO COME PLUS

**1956** - LA REGIONE LOMBARDA INSERISCE IL PARCO DELLE COLLINE DI BRESCIA NELL'ELENCO DEI PLUS ISTITUITI SUL TERRITORIO REGIONALE

**1997** - ACCORDO DI PROGRAMMA FRA I COMUNI DI BRESCIA, BOTTICINO, CELLATICA, COLLEBATO E LA PROVINCIA DI BRESCIA FINALIZZATO ALLA COSTITUZIONE DEL PARCO LOCALE DI INTERESSE SOVRACOMUNALE DENOMINATO "PARCO DELLE COLLINE"

**MAGGIO 2002** - VIENE ISTITUITO UN UFFICIO DI COORDINAMENTO PER LA GESTIONE DEL PARCO

**LUGLIO 2002** - I CINQUE COMUNI FIRMANDO LA CONVENZIONE CHE DEFINISCE GLI ORGANI COSTITUENTI DEL PARCO ED I PRINCIPALI OBIETTIVI DA PERSEGUIRE

**NOVEMBRE 2002** - LA PROVINCIA DI BRESCIA RICONOSCE L'ISTITUZIONE DEL PLUS AL COMUNE DI COLLEBATO SI AGGIUNGONO I COMUNI DI BOZZOLO, BRESCIA, CELLATICA E RODENGO SAIANO

**2008** - IL COMUNE DI REZZATO ADESRICE AL PLUS

ITER ISTITUTIVO DEL P.L.I.S. "PARCO DELLE COLLINE" - Fonte Comune di Brescia

- AMBITI DI TUTELA PER LA CONTINUITA' DEL PAESAGGIO**
- P.L.I.S. "DELLE COLLINE" DI BRESCIA
  - P.L.I.S. "DELLE CAVE"
  - PARCO AGRICOLO REGIONALE "MONTÈ NETTO"
  - PARCO FLUVIALE DEL MELLA
- TRASPORTO PUBBLICO SU ROTAIA E PERCORSI CICLO-PEDONALI**
- GREENWAY CICLO-PEDONALE DEI PARCHI
  - RETE PRINCIPALE DEI PERCORSI CICLABILI
  - METROPOLITANA
  - LINEA FERROVIARIA BRESCIA-CREMONA BRESCIA-PARMA
  - LINEA FERROVIARIA BRESCIA-ISEO-EDOLO
  - ILINEA FERROVIARIA MILANO-VENEZIA

LEGENDA