

VILLA LA SORANZA
ARCH. MICHELE SANMICHELI

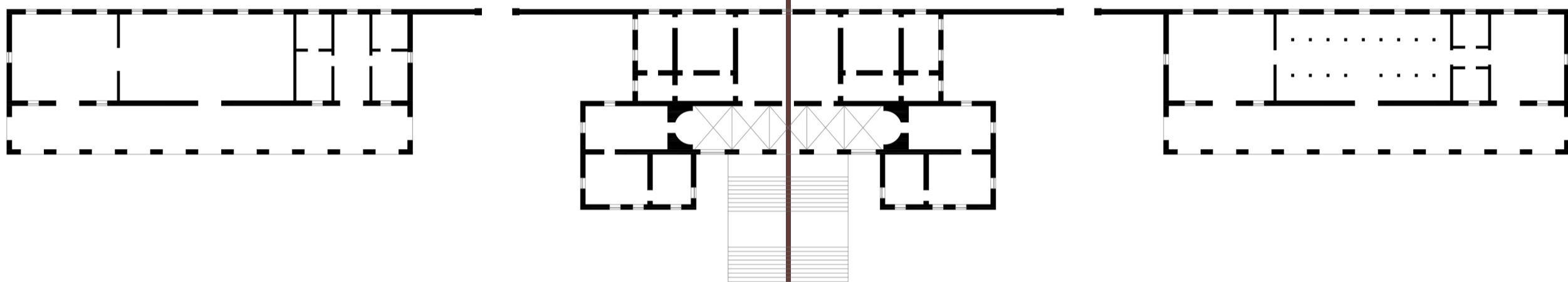

Anno: 1540
Luogo: Castelfranco Veneto (Treviso)

_ Elaborati di progetto

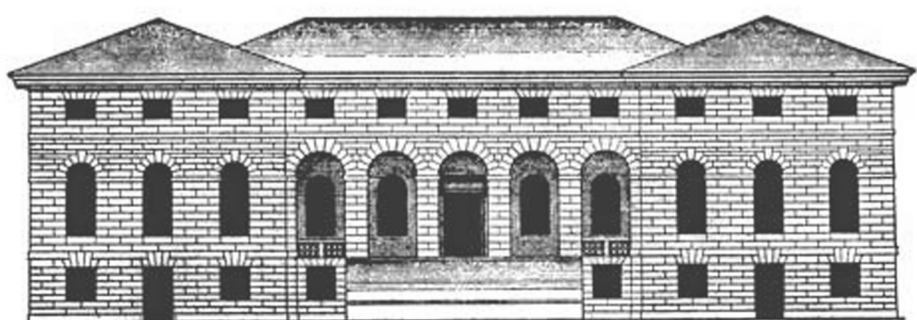
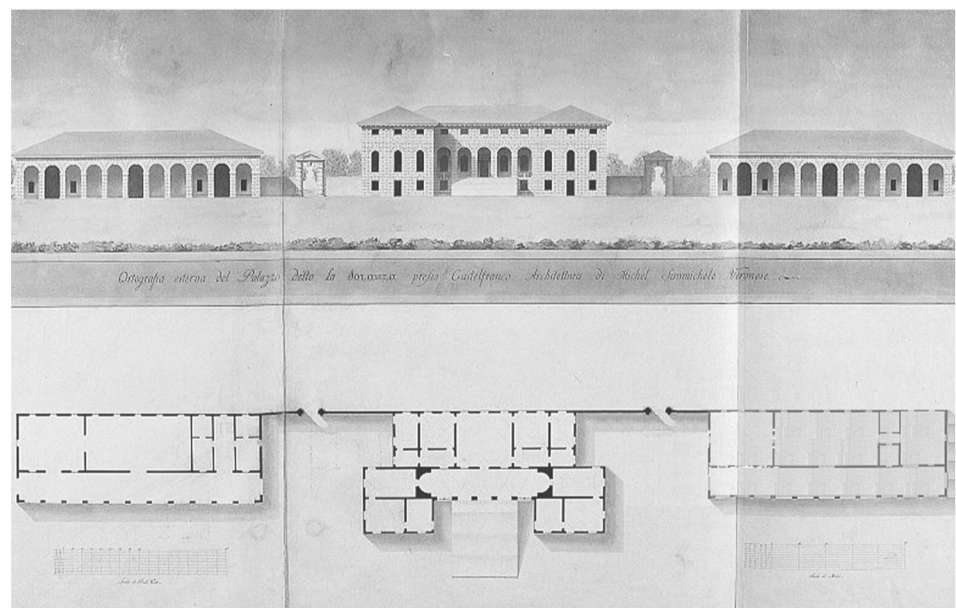

Stato attuale: La villa fu demolita nel 1817 perciò non è stato possibile reperire informazioni riguardo all'esatta collocazione. Prima della distruzione numerose porzioni degli affreschi furono strappate: in parte andarono dispersi e in parte venduti. Alcuni di questi attualmente si trovano nella sagrestia del Duomo di Castelfranco.

_ Inquadramento 1:10000

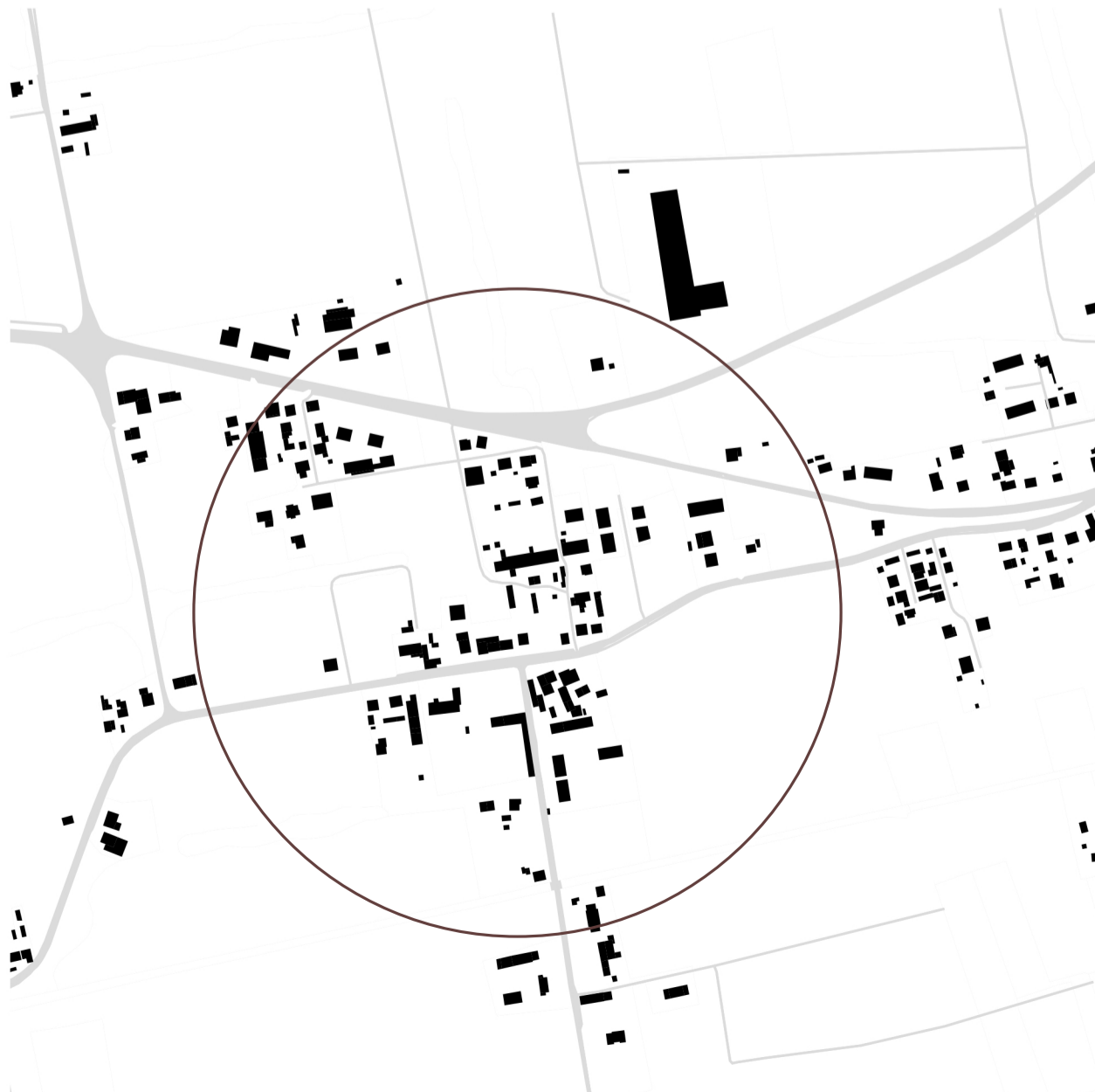

_ Temi



PORTICO



BARCHESSA



SIMMETRIA



LOGGIA



EDIFICIO IN LINEA