

SISTEMA FUNZIONI D'AREA



- Culto**
- Istruzione**
Istituti di scuola primaria, secondaria e sistema università
- Sanità**
Ospedali, presidi medici e istituti ospedalieri
- Sortivo e tempo libero**
- Commerciale**
Supermercati e centri commerciali

SISTEMA DEL VERDE



SISTEMA INFRASTRUTTURALE



- Sistema Ferroviario**
- Linea Metropolitana**
- Linea Autobus ATM**
- Linea Tram ATM**



INQUADRAMENTO URBANO_Milano Lambrate e Città Studi, Milano Ovest

1 : 2000

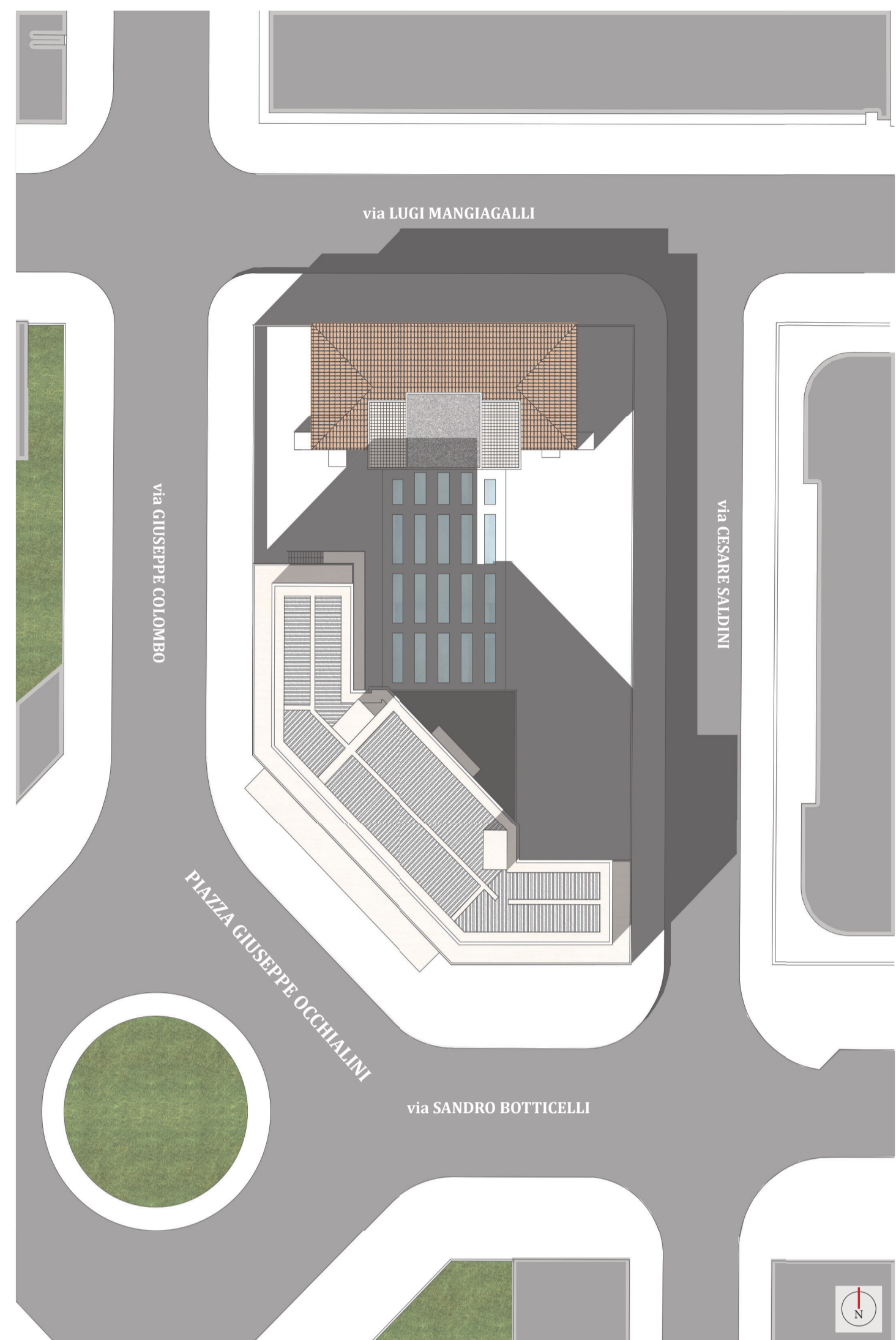

PLANIVOLUMETRIA del LOTTO di PROGETTO

1 : 500

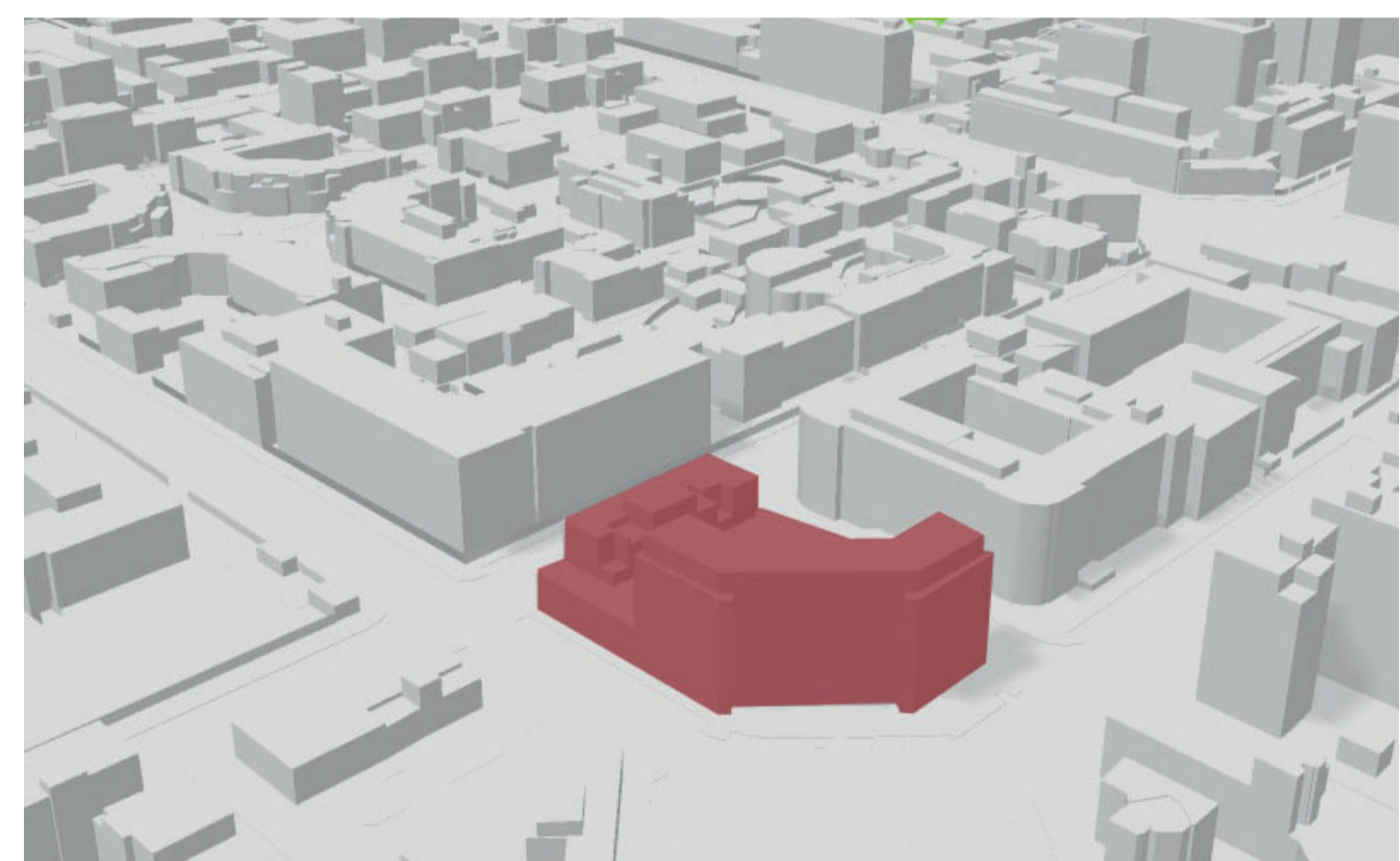

P1: PLANIVOLUMETRIA CONCETTUALE_vista aerea da piazza Giuseppe Occhialini (SudOvest)

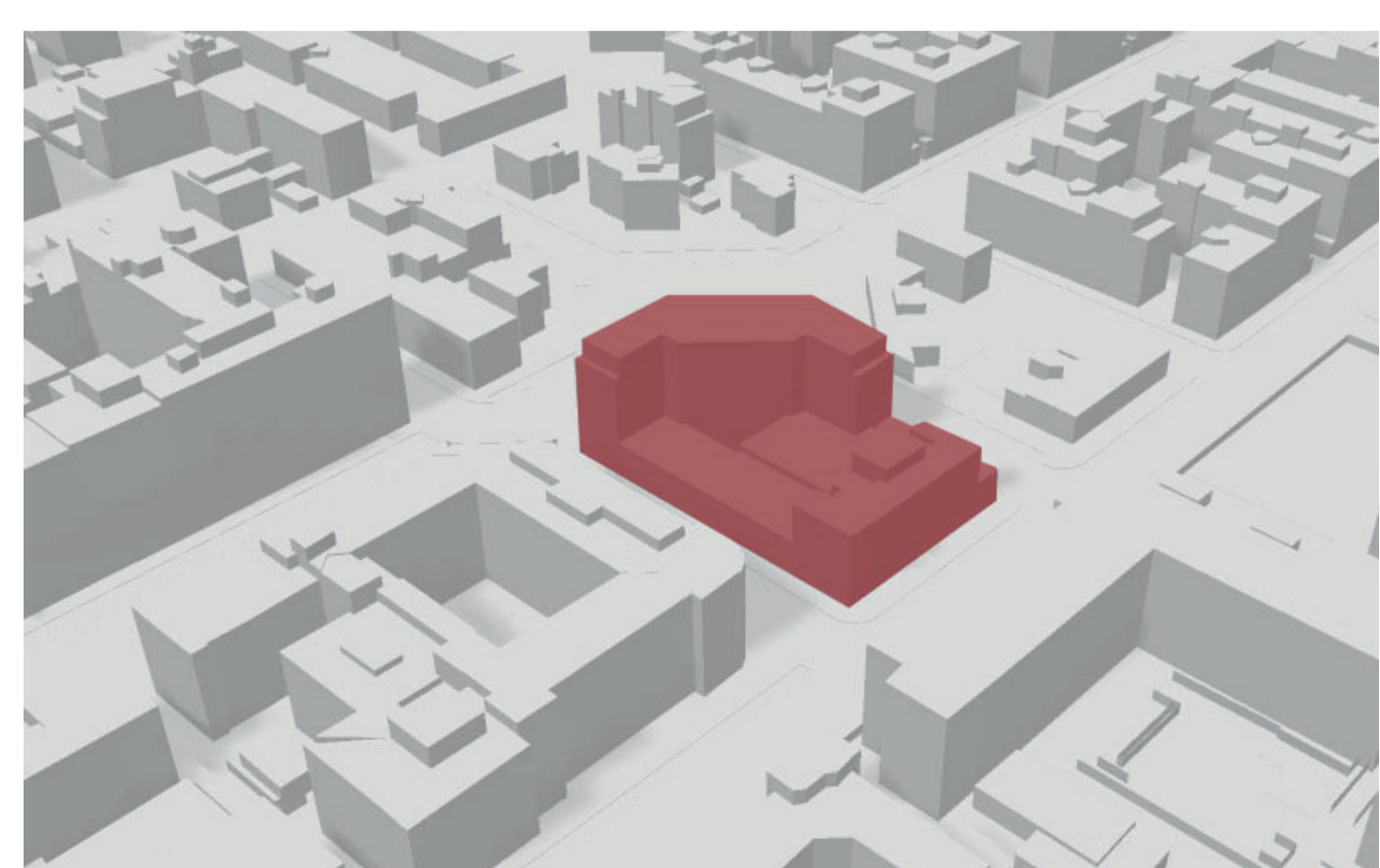

P2: PLANIVOLUMETRICO CONCETTUALE_vista aerea da incrocio via Luigi Mangiagalli-via Cesare Saldini (NOrdEst)

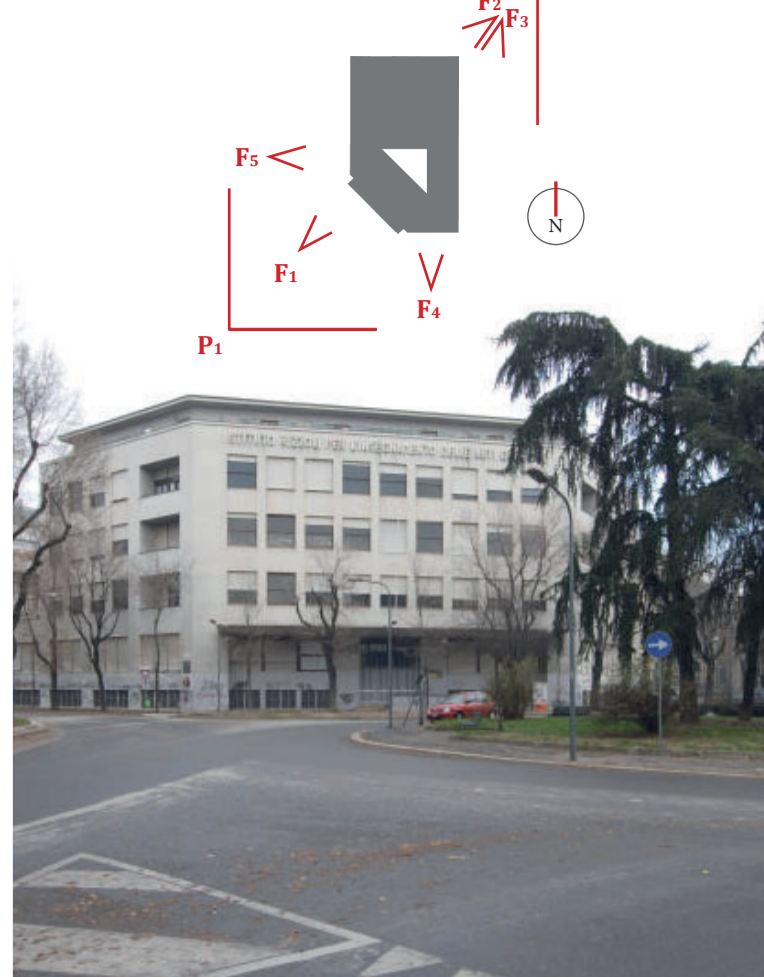

F1: Vista da Piazza Giuseppe Occhialini (SUD-OVEST)



F2: Vista incrocio via Luigi Mangiagalli-via Cesare Saldini



F3: Vista facciata su via Cesare Saldini



F4: Vista facciata sud, su via Sandro Botticelli



F5: Vista parziale facciata est, su via Cesare Colombo

Tavola 1

8834 19
10404925

CANDIDATO
PASSADORI Matteo
Matteo Passadori
matteo.passadori@mail.polimi.it

NE-STING
New Student Housing -
Milano
Proposta progettuale per la riqualificazione lato ex scuola arti grafiche Bizzoli

1 : 2000
1 : 500

TAVOLA DI INQUADRAMENTO
INQUADRAMENTO URBANO
INQUADRAMENTO PLANIVOLUMETRICO

RELATORE
Prof. Arch. GAMBARO MATTEO
Dipartimento di Architettura, Ingegneria delle Costruzioni e Ambiente
Scienze Scientifiche Discipline
ICAR/12 - Tecnologia dell'architettura

POLITECNICO DI MILANO
Scuola
Corso
Anno Accademico
Presidente
Giulianatore CCS

Architettura Urbanistica Ingegneria delle Costruzioni
Studio Architettura e Design Urbano - 1217
LM4 - Architettura e Ingegneria delle Costruzioni
2019-2020
Barra Pamela, Simonetta Valente
Francesca Bonifazi

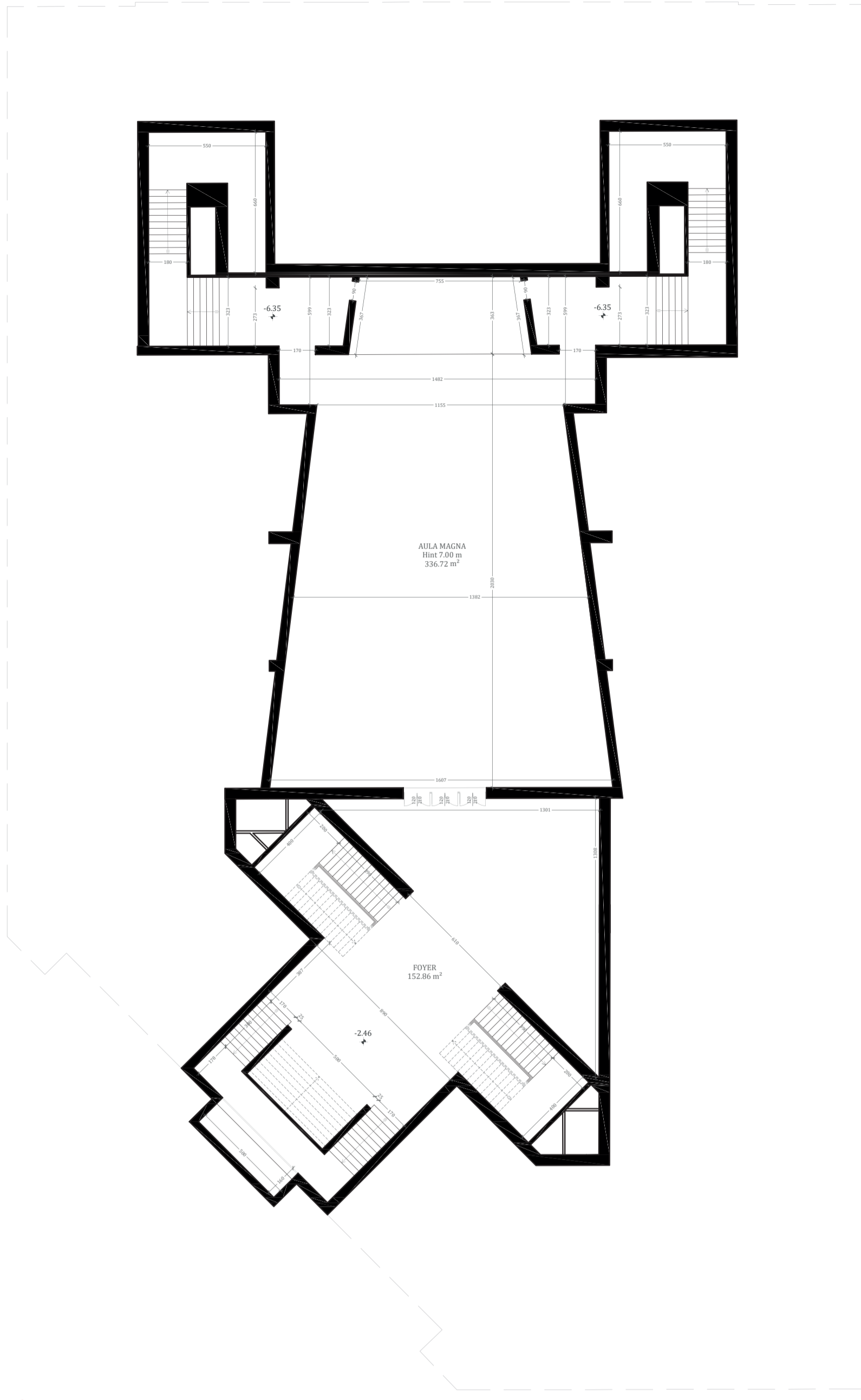
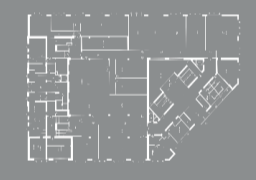

PIANTA PIANO INTERRATO

1 : 200

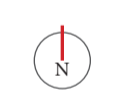
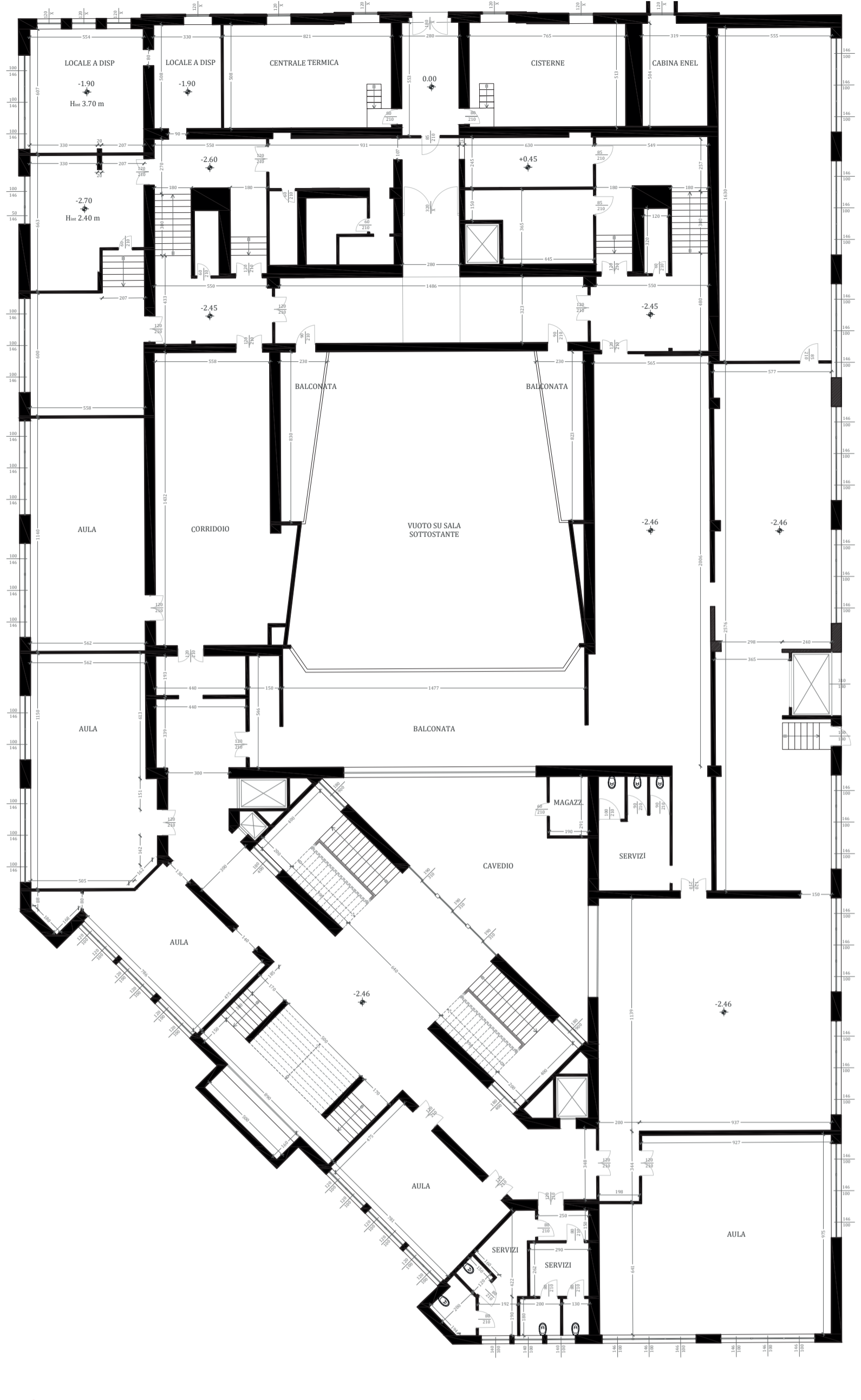

PIANTA PIANO SEMINTERRATO

1 : 200

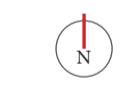
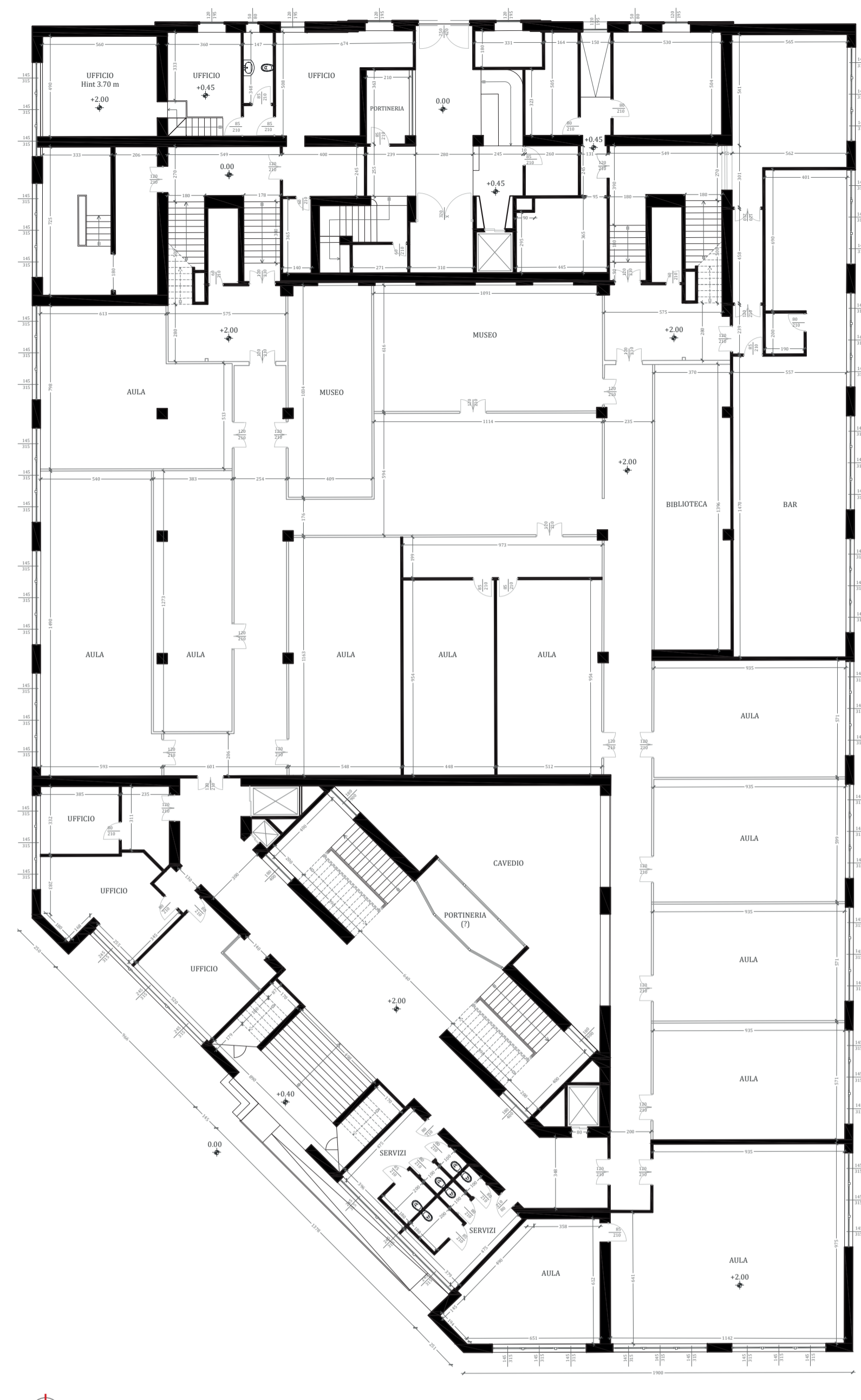

PIANTA PIANO RIALZATO

1 : 200

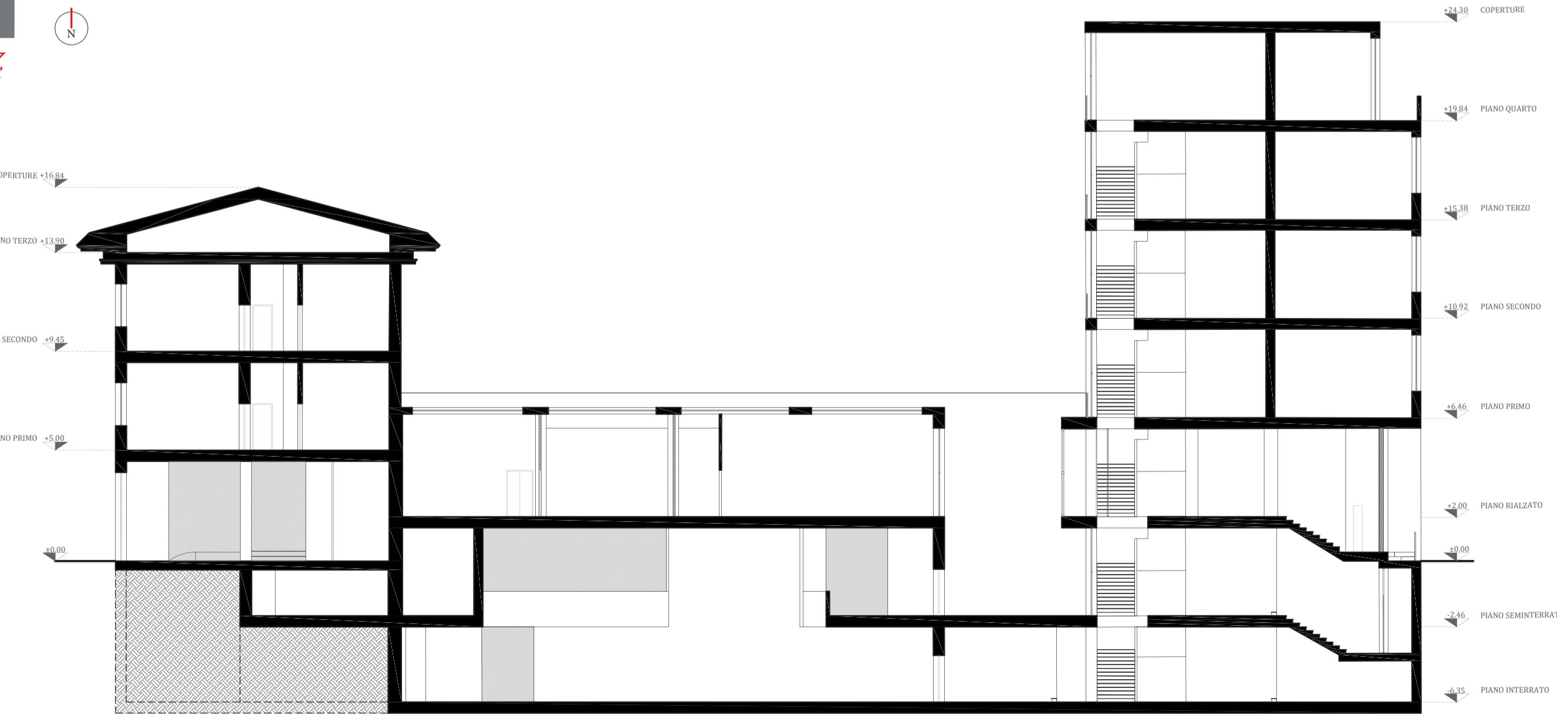
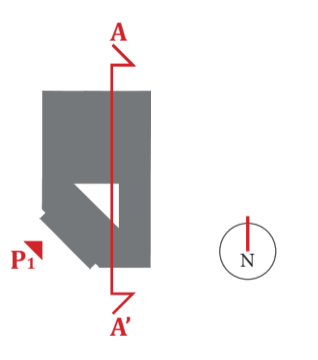

SEZIONE LONGITUDINALE A - A'

1 : 200

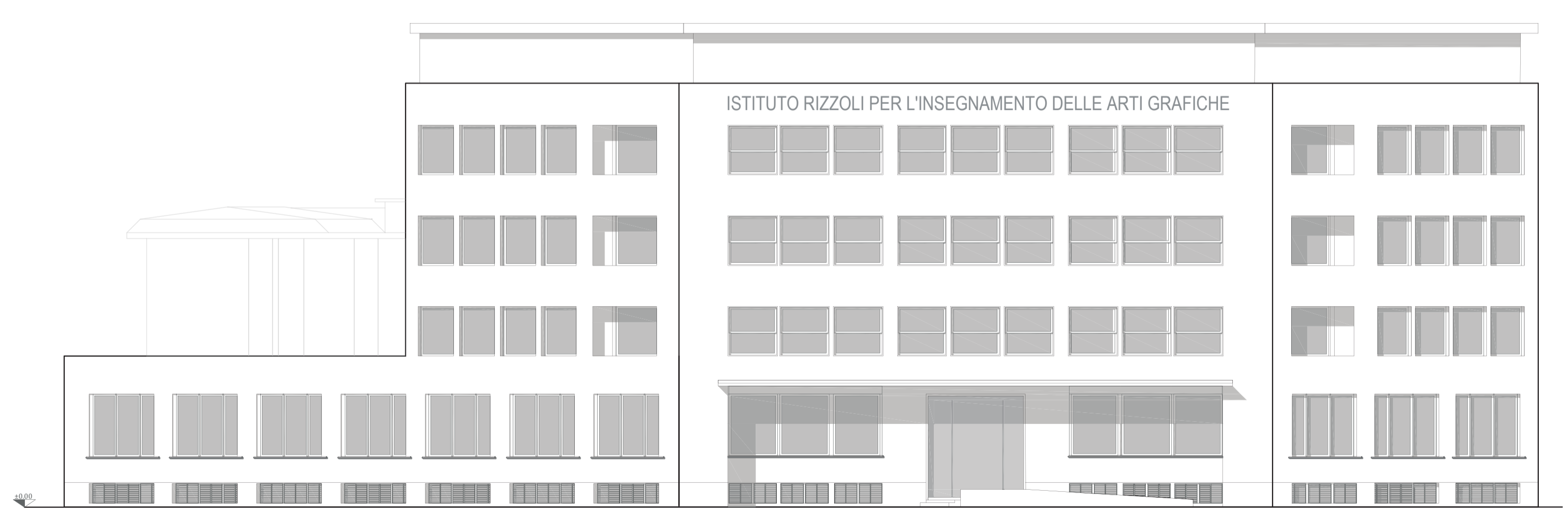

P1 PROSPETTO SUD OVEST - da piazza GIUSEPPE OCCHIALINI

1 : 200

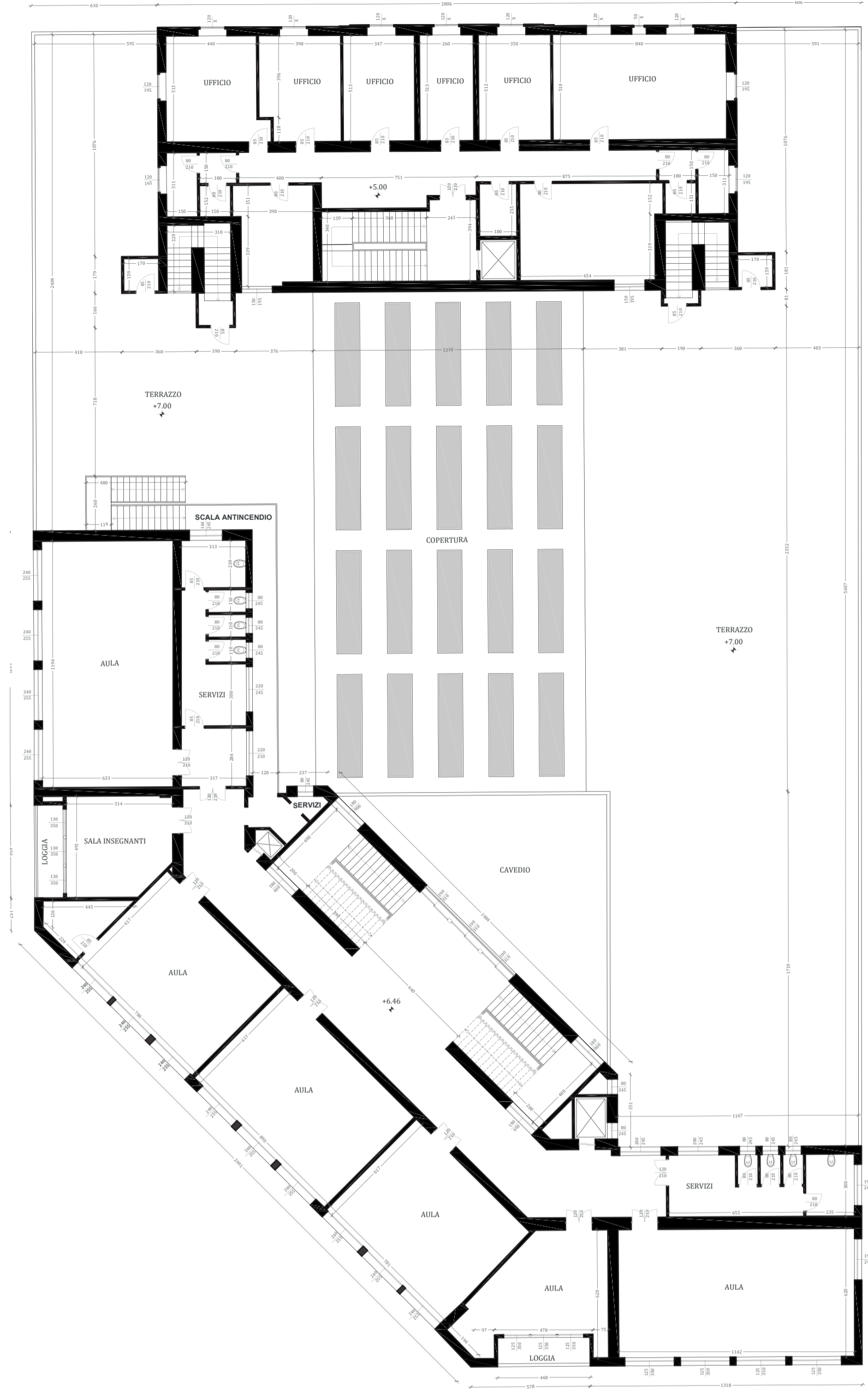
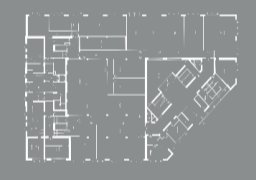

PIANTA PIANO PRIMO_SECONDO 1 : 200

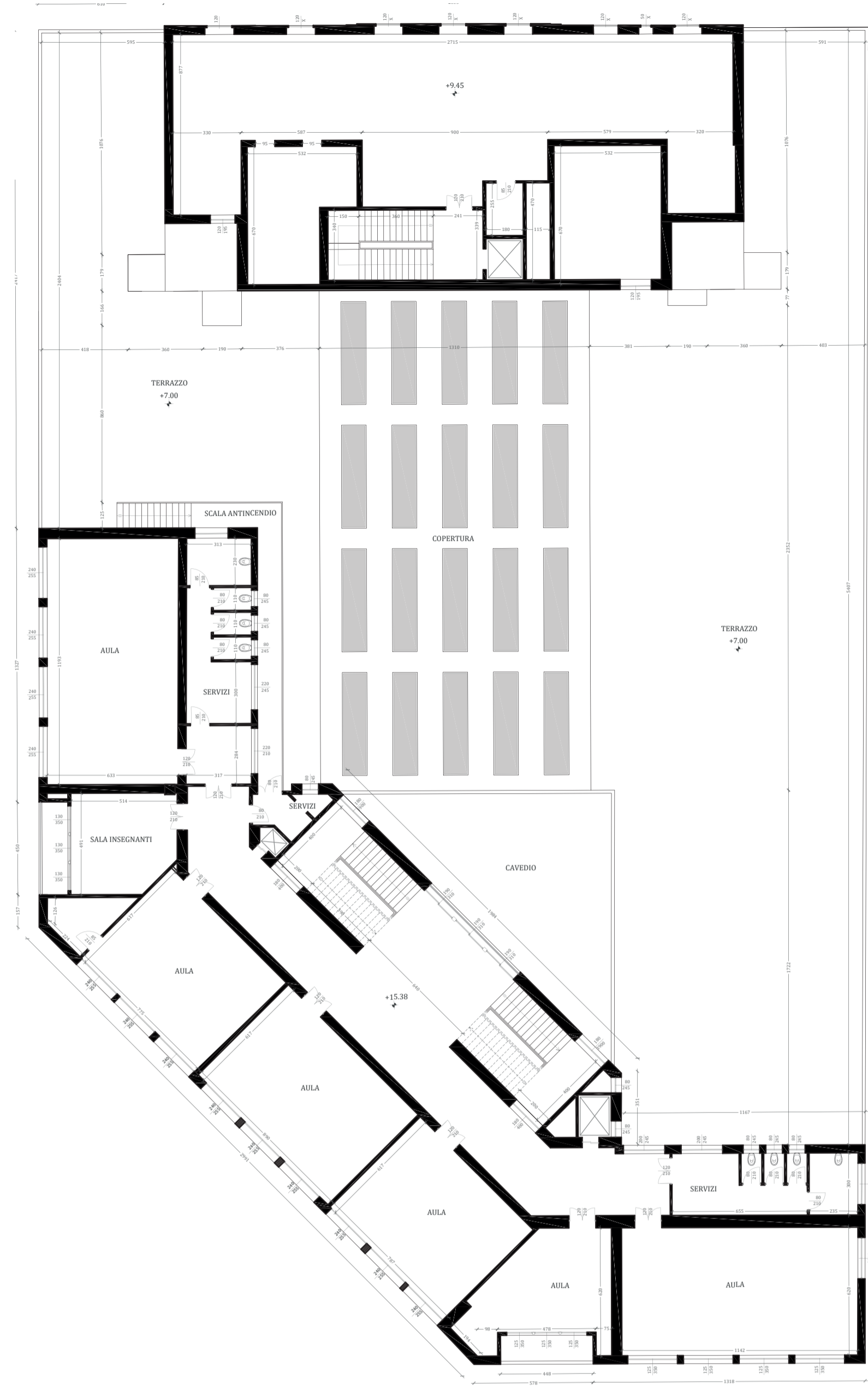

PIANTA PIANO TERZO 1 : 200

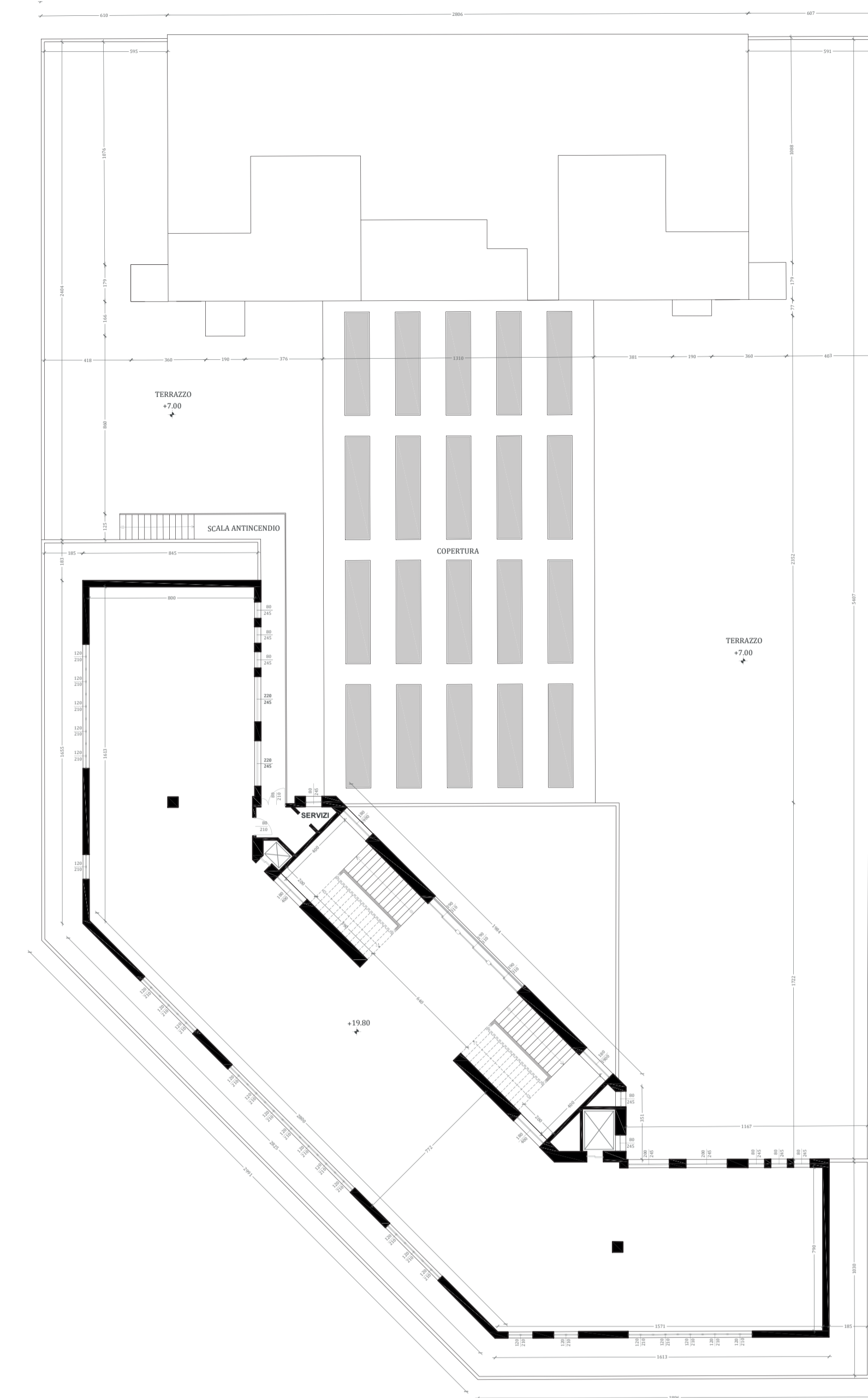

PIANTA PIANO QUARTO 1 : 200

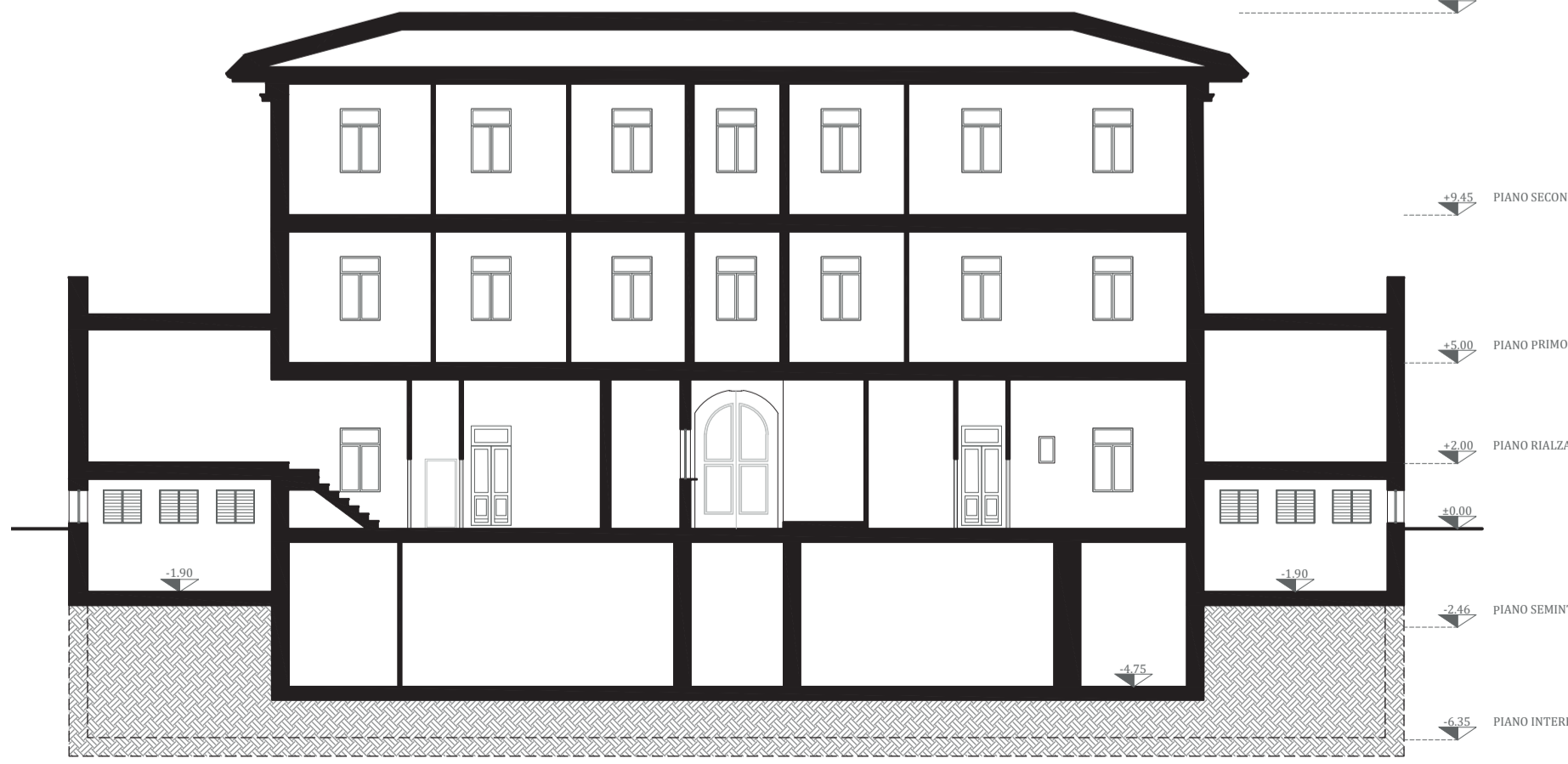
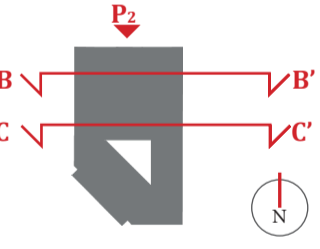

SEZIONE TRASVERSALE B - B' 1 : 200

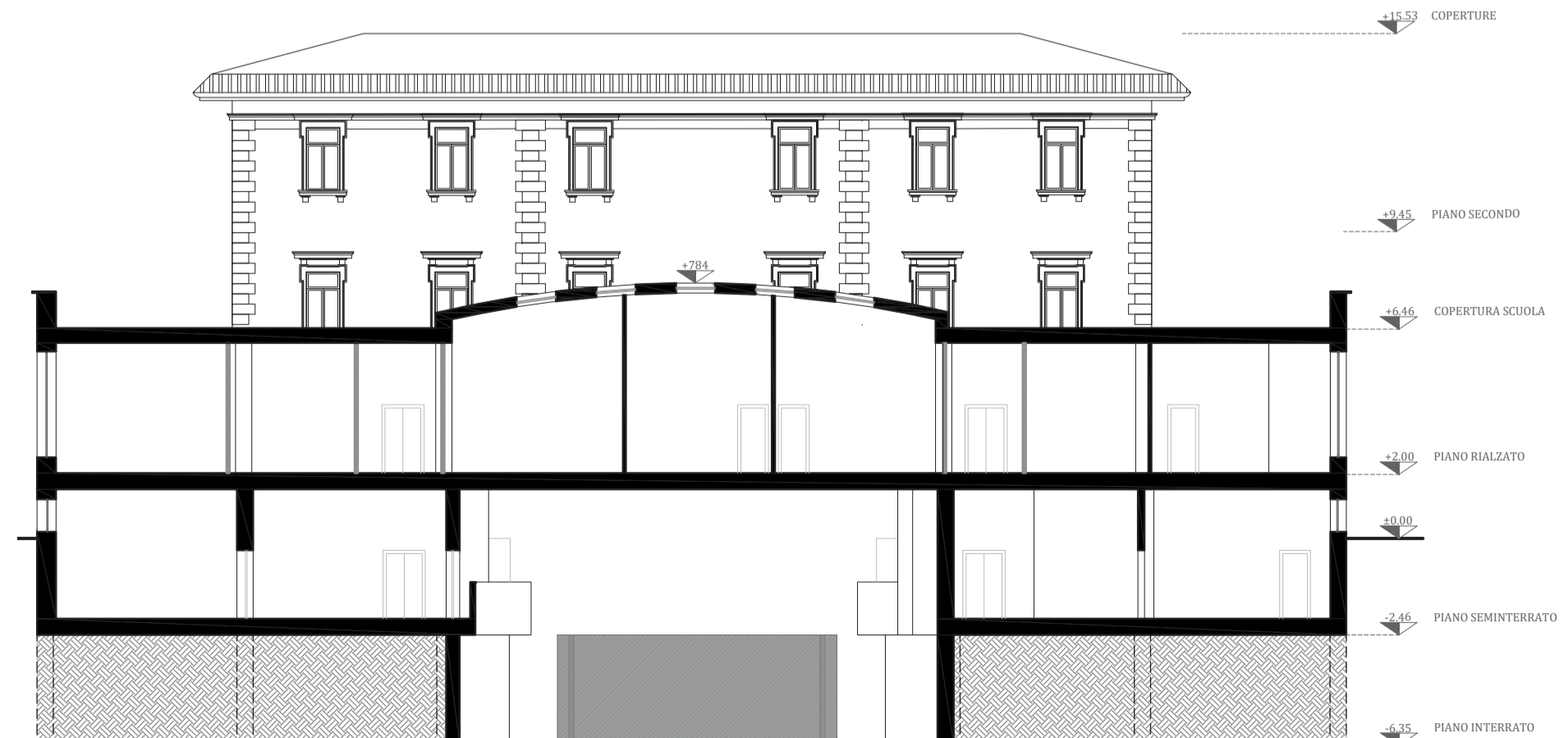

SEZIONE TRASVERSALE C - C' 1 : 200

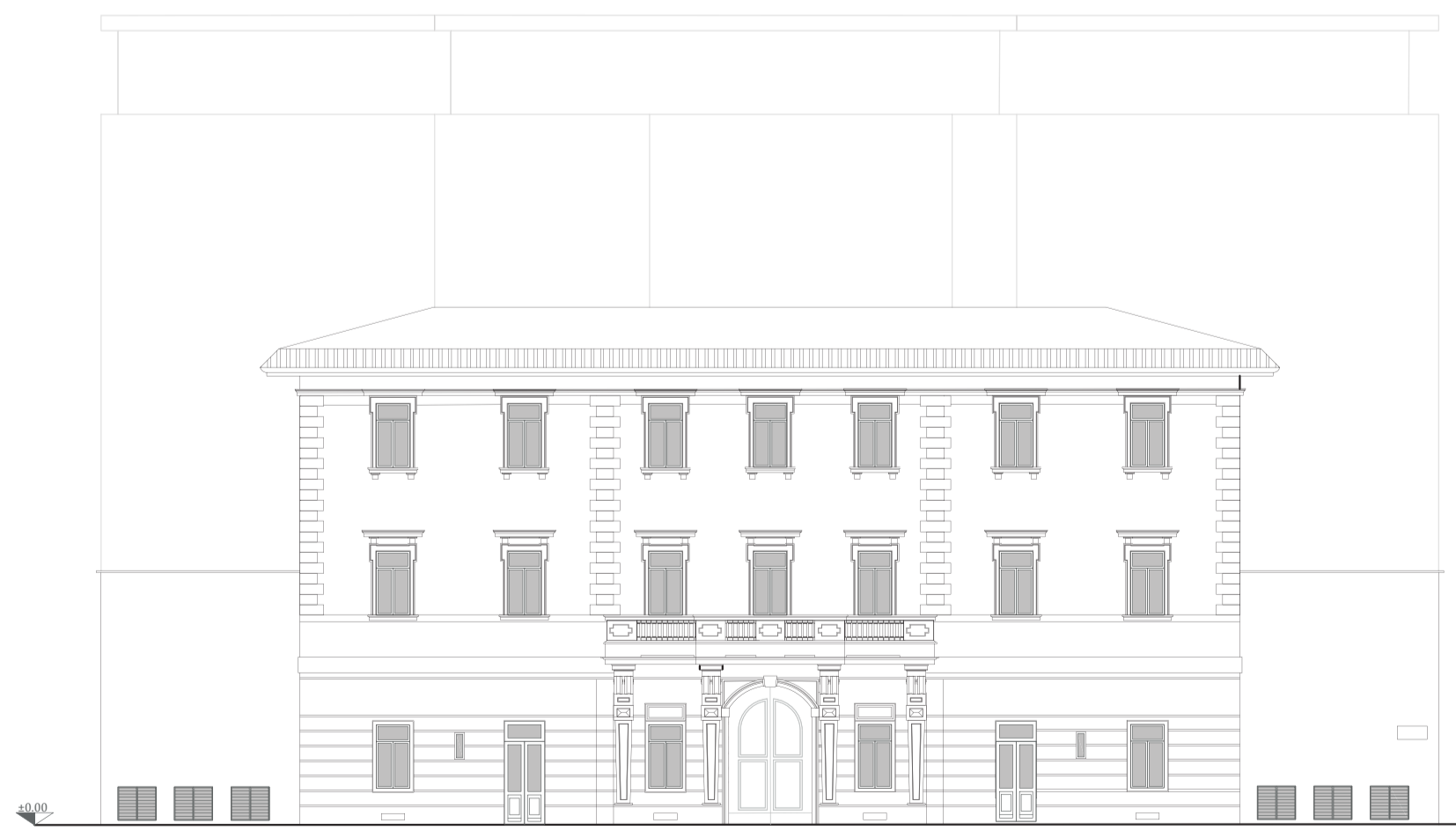

PROSPETTO NORD - via LUIGI MANGIAGALLI 1 : 200

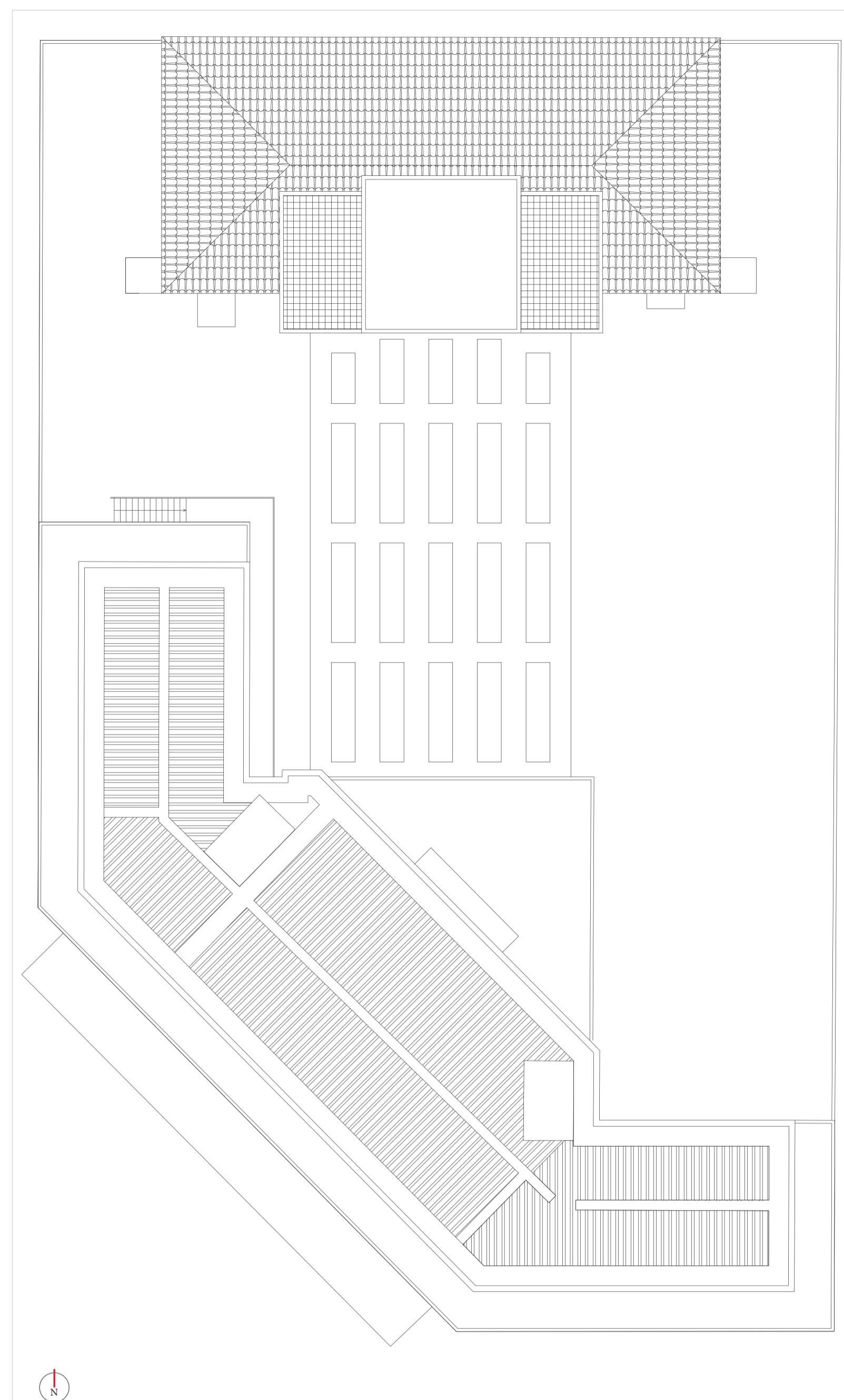

PIANTA COPERTURE

1 : 200

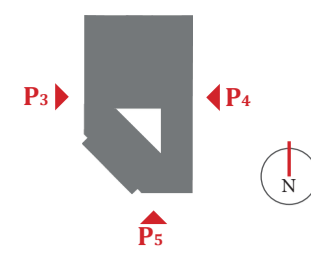

P3 PROSPETTO OVEST - via GIUSEPPE COLOMBO

1 : 200



P4 PROSPETTO EST - via CESARE SALDINI

1 : 200



P5 PROSPETTO SUD - via SANDRO BOTTICELLI

1 : 200



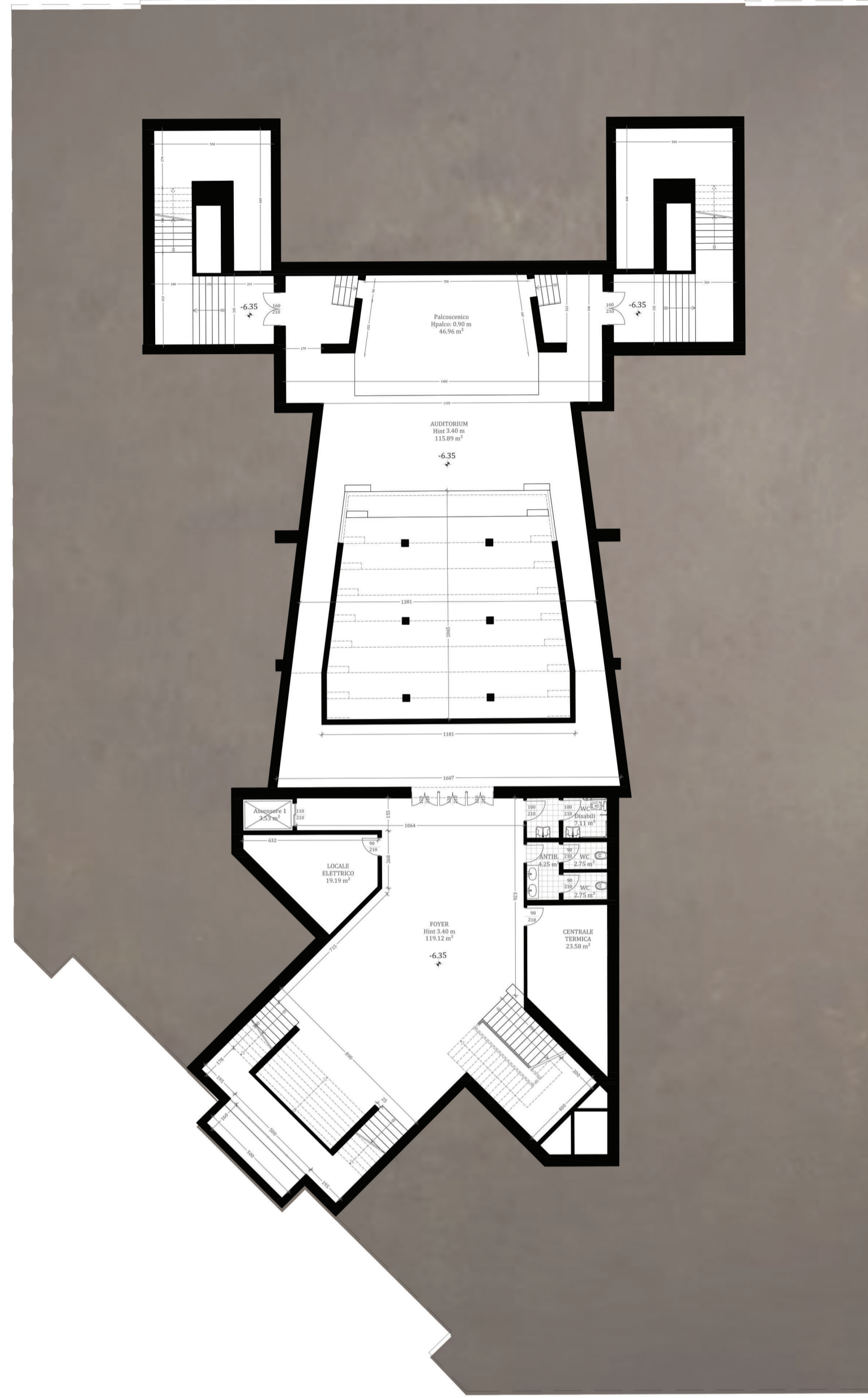

PIANTA PIANO INTERRATO

1 : 200

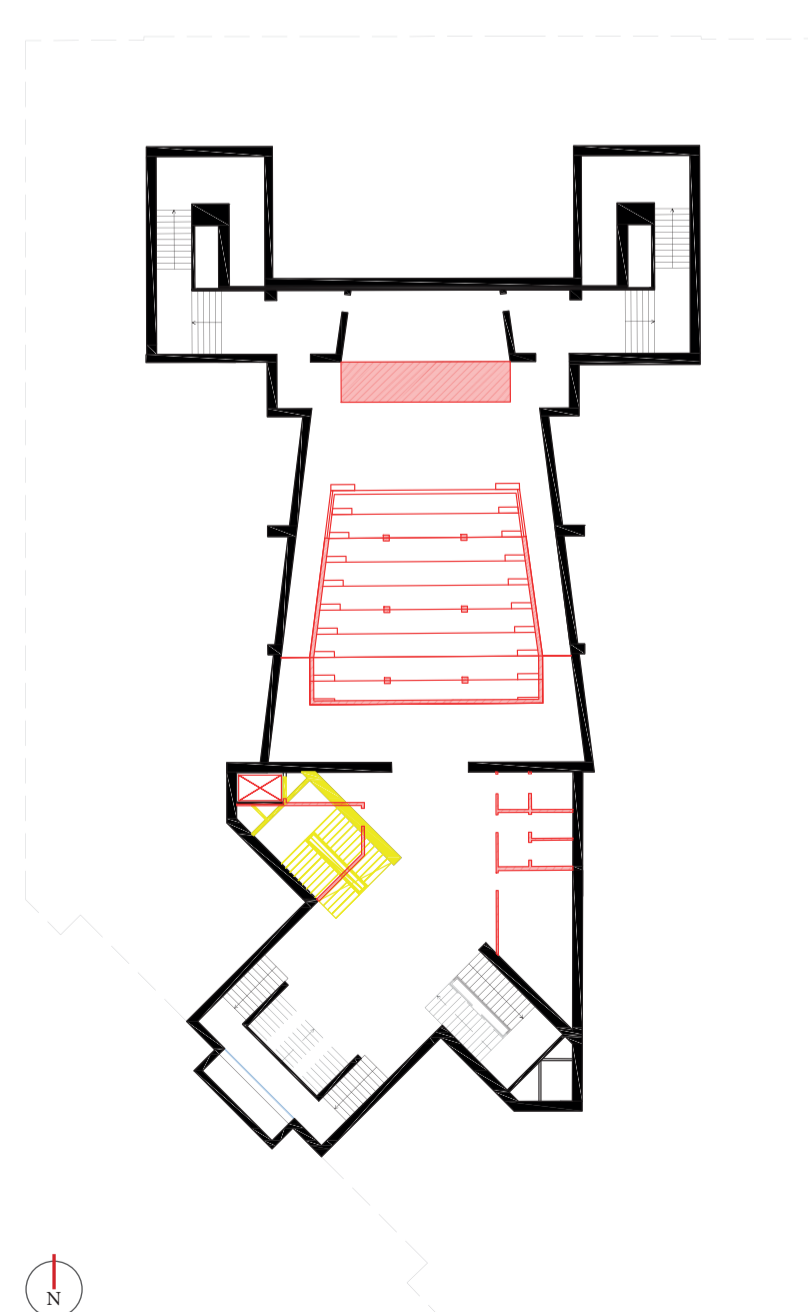

ELABORATO COMPARATIVO PIANO INTERRATO

■ COSTRUZIONE
■ DEMOLIZIONE

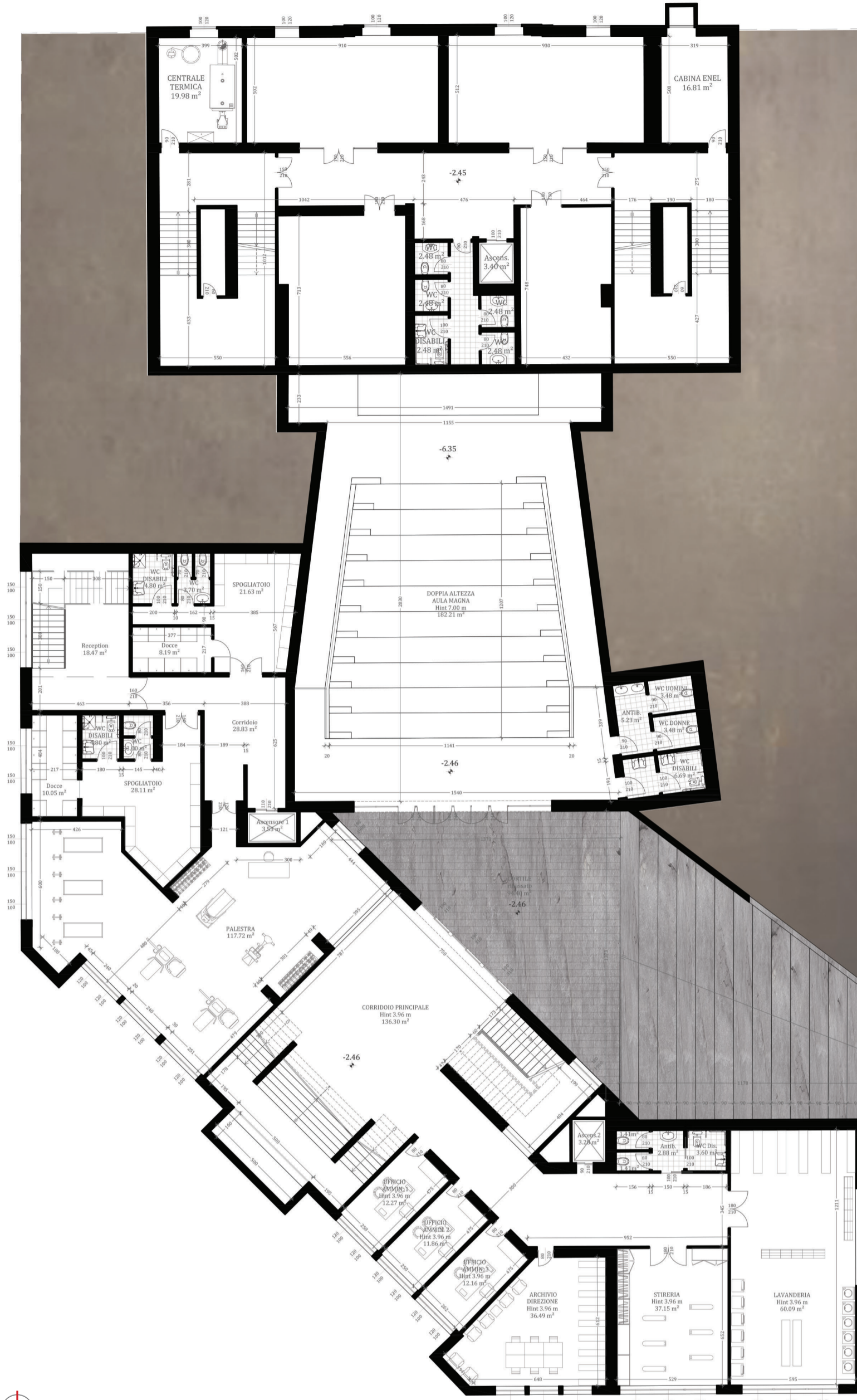

PIANTA PIANO SEMINTERRATO

1 : 200

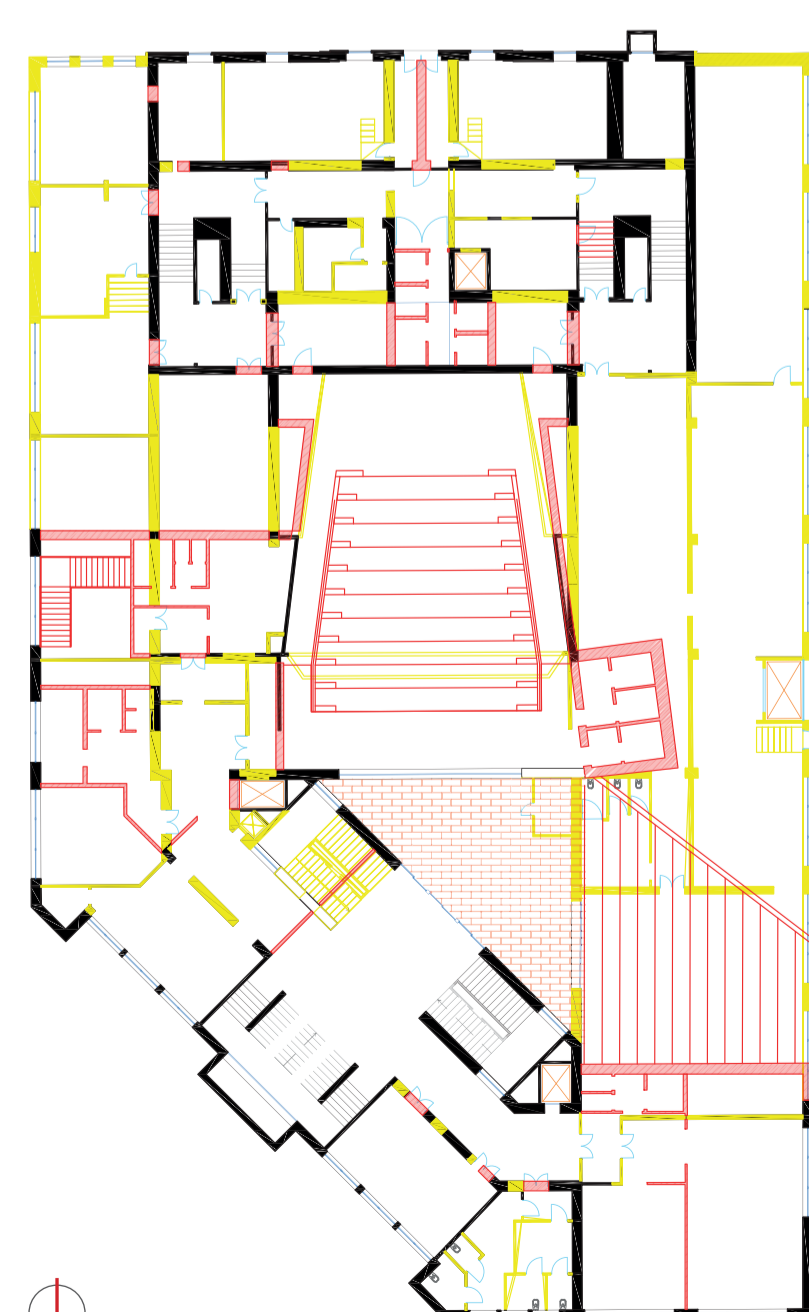

ELABORATO COMPARATIVO PIANO SEMINTERRATO

■ COSTRUZIONE
■ DEMOLIZIONE



PIANTA PIANO RIALZATO

1 : 200

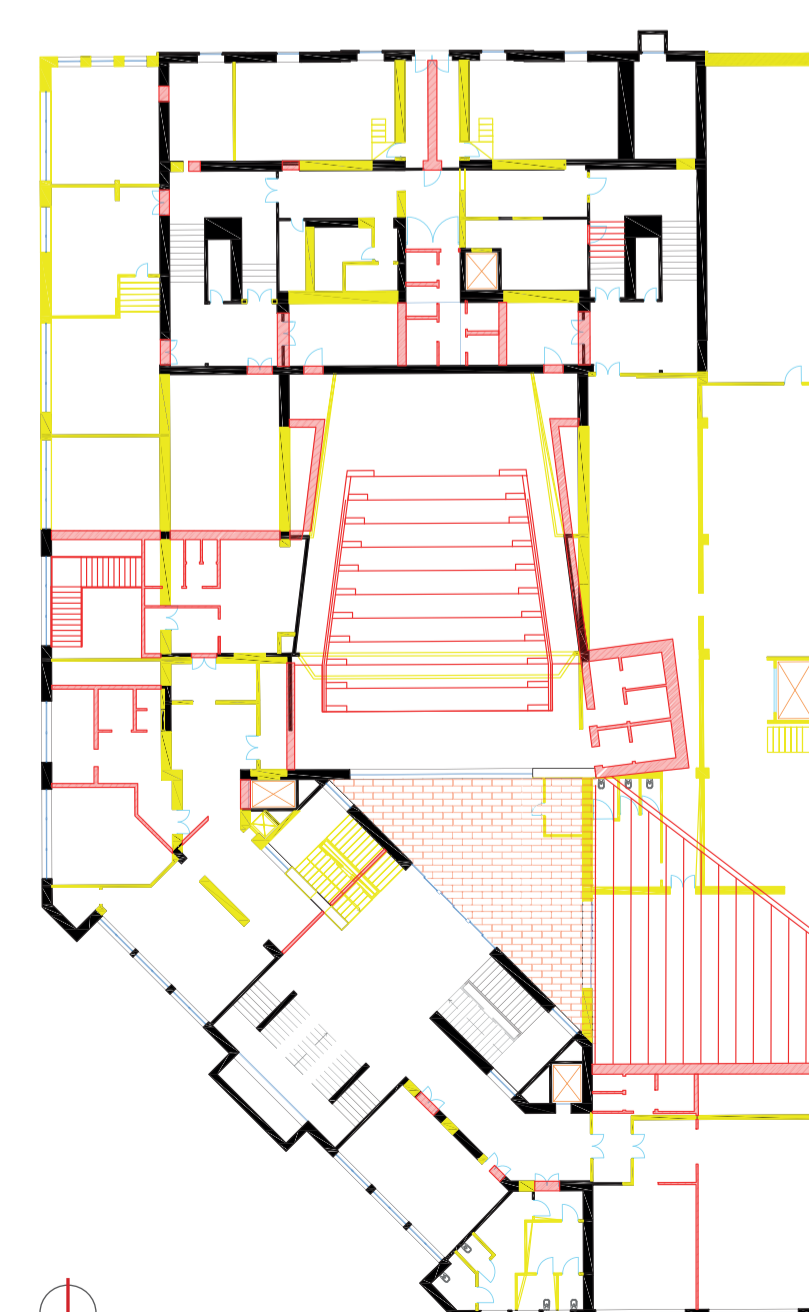

ELABORATO COMPARATIVO PIANO RIALZATO

■ COSTRUZIONE
■ DEMOLIZIONE



POLITECNICO di MILANO
Scuola
Corso
Anno Accademico
Presidente
Coordinatore CCS

Architettura Urbanistica Ingegneria delle Costruzioni
Scuola di Architettura e Design Urbano - 1217
LM-4 - Architettura e Ingegneria edile-architettura
2019-2020
Barra Pamela, Simonetta Valente
Francesca Bonifazi

RELATORE
Prof. Arch. GAMBARDI MATTEO
Dipartimento di Architettura, Ingegneria delle Costruzioni e Ambiente
Settore Scientifico Disciplinare
ICAR/12 - Tecnologia dell'edilizia

TAVOLA STATO DI PROGETTO
PIANTA PIANO INTERRATO
PIANTA PIANO SEMINTERRATO
PIANTA PIANO RIALZATO
GIALLI/ROSSI PIANO INTERRATO
GIALLI/ROSSI PIANO SEMINTERRATO
GIALLI/ROSSI PIANO RIALZATO

1 : 200
1 : 200
1 : 200

NE.STING
New Student Housing -
Milano
Proposta progettuale per la riqualificazione lato ex scuola, arti grafiche Bizzoli

CANDIDATO
PASSADORI MATTEO
Matteo Passadori
Matteo Passadori
matteo.passadori@mail.polimi.it

883419
10404925

Tavola
5



PIANTA PIANO TIPO
1 : 200

1 : 200

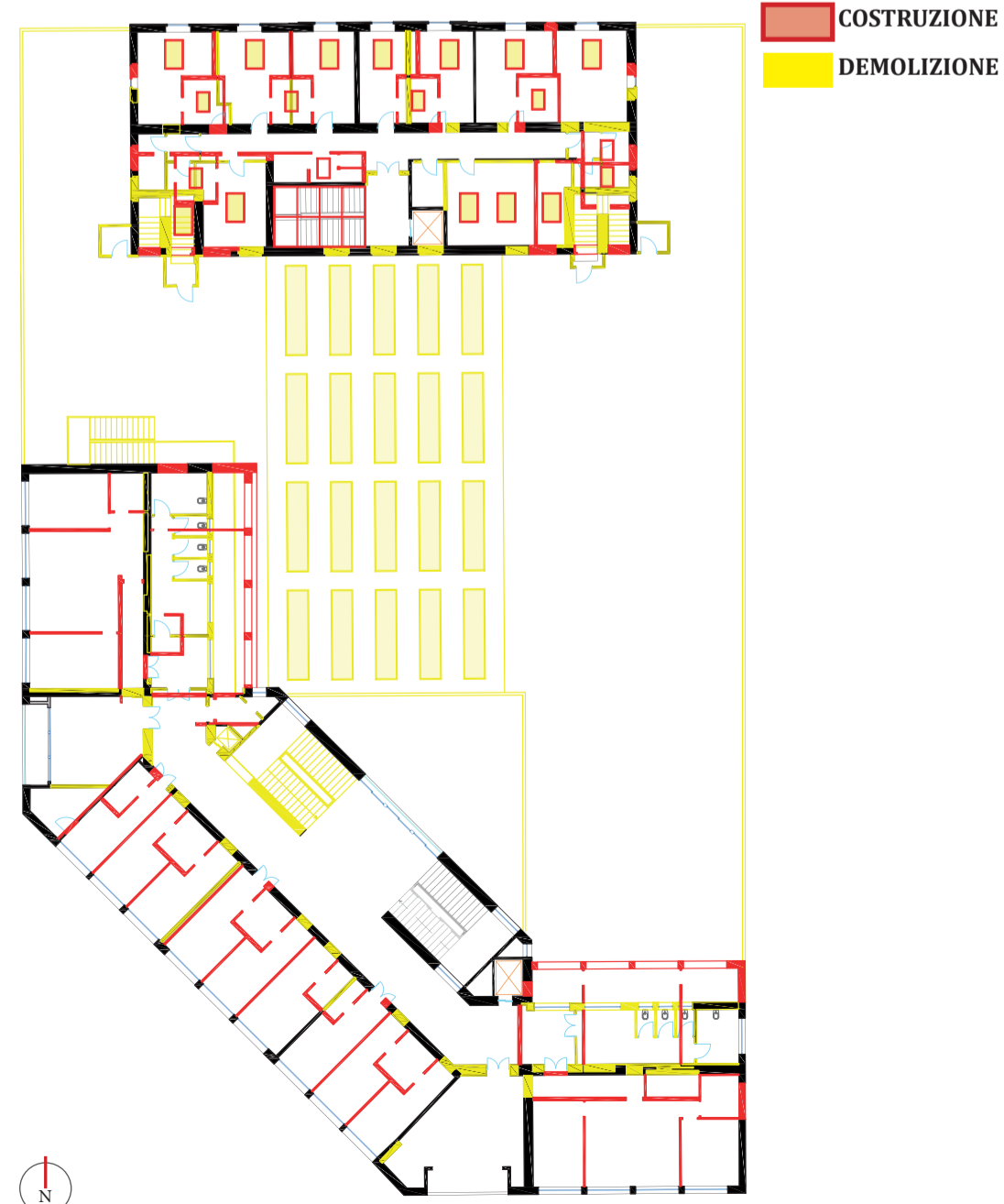

ELABORATO COMPARATIVO PIANO TIPO

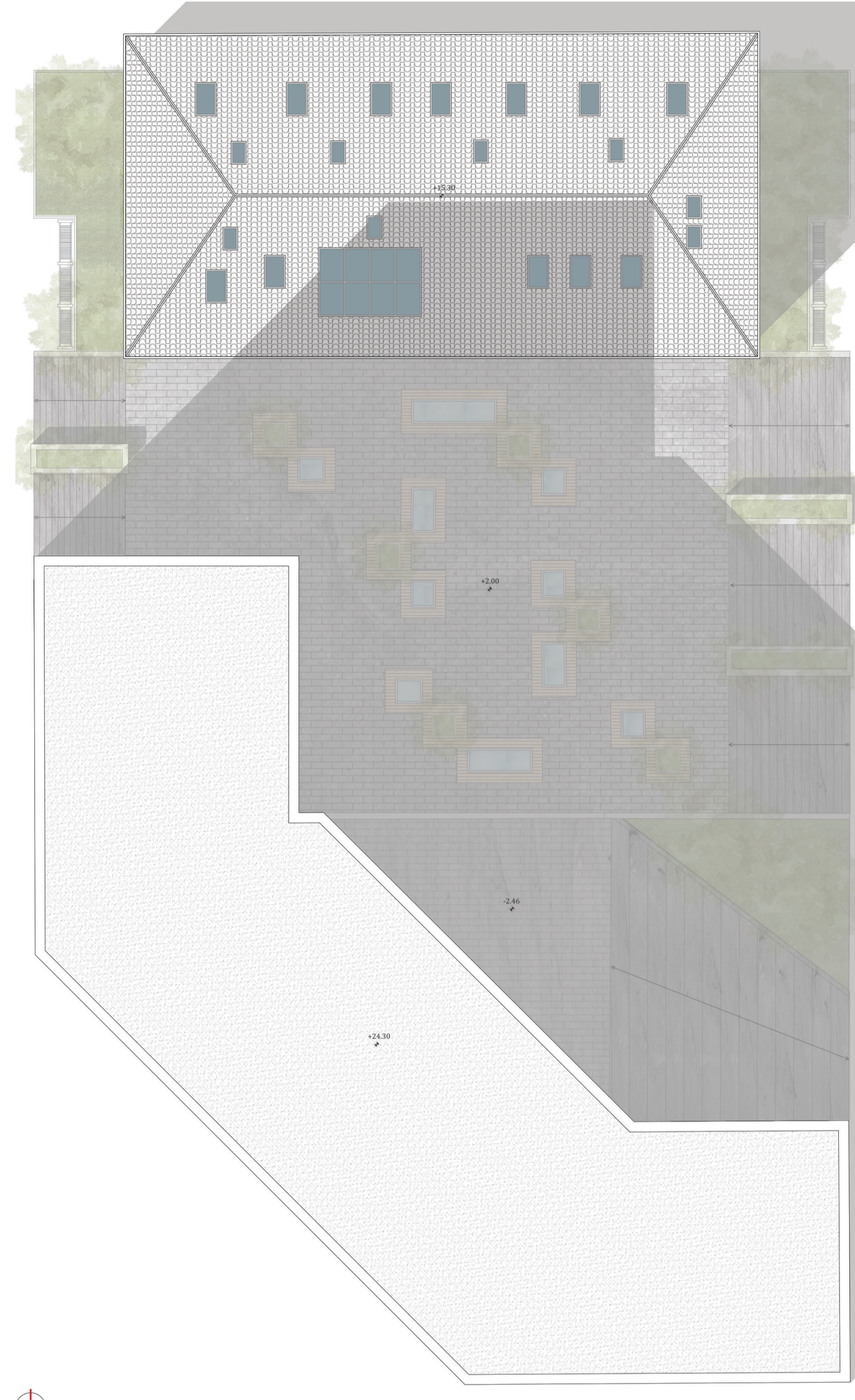

PIANTA COPERTURE
1 : 200

1 : 200

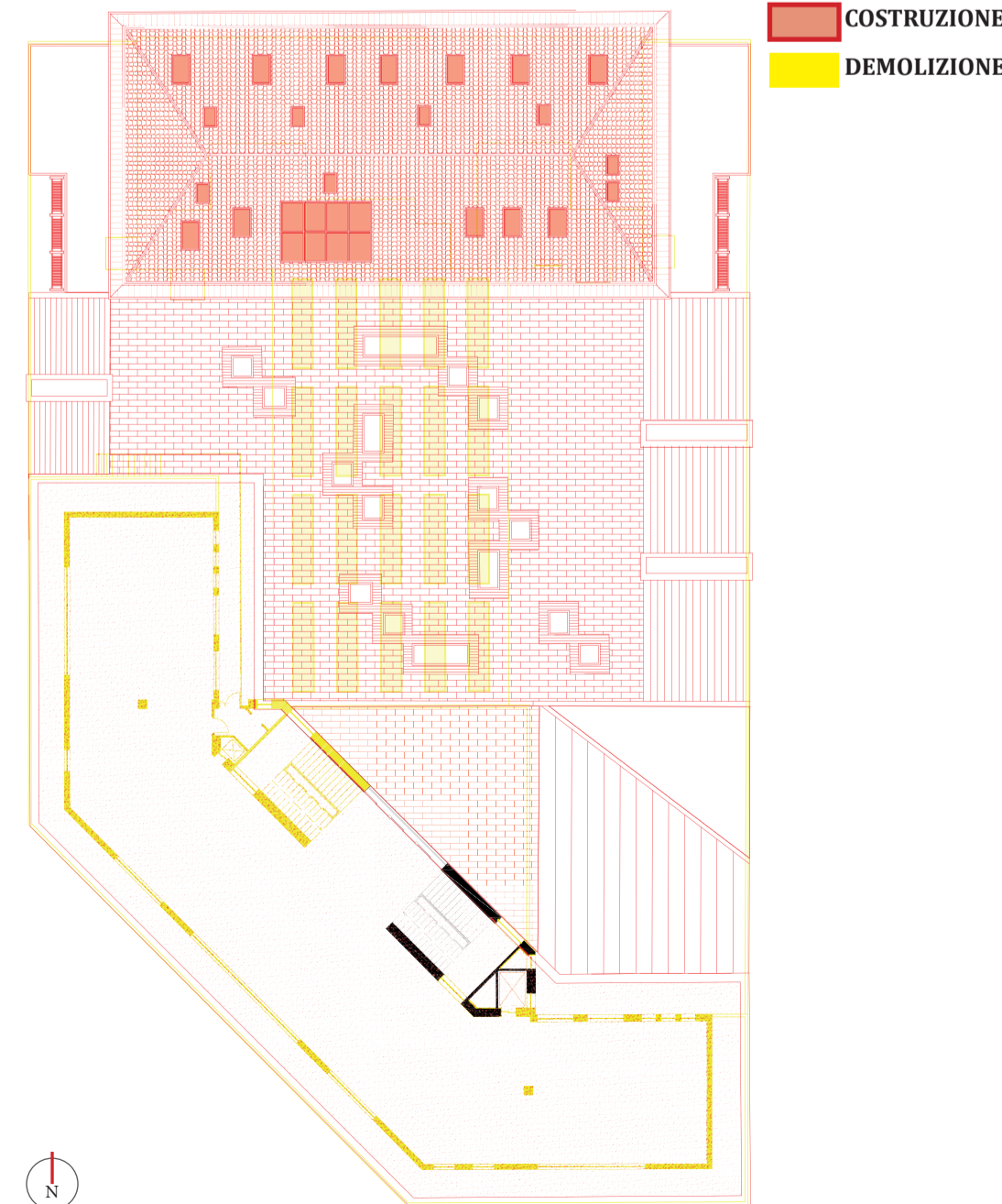

ELABORATO COMPARATIVO PIANO COPERTURE



- ALLOGGIO 'A MINIALLOGGIO' N. 10 ALLOGGI PER PIANO
- ALLOGGIO 'AD ALBERGO' N. 9 ALLOGGI PER PIANO
- ALLOGGIO 'A NUCLEO INTEGRATO' N. 4 ALLOGGI PER PIANO
- SERVIZI IGIENICI CONDIVISI TRA ALLOGGI

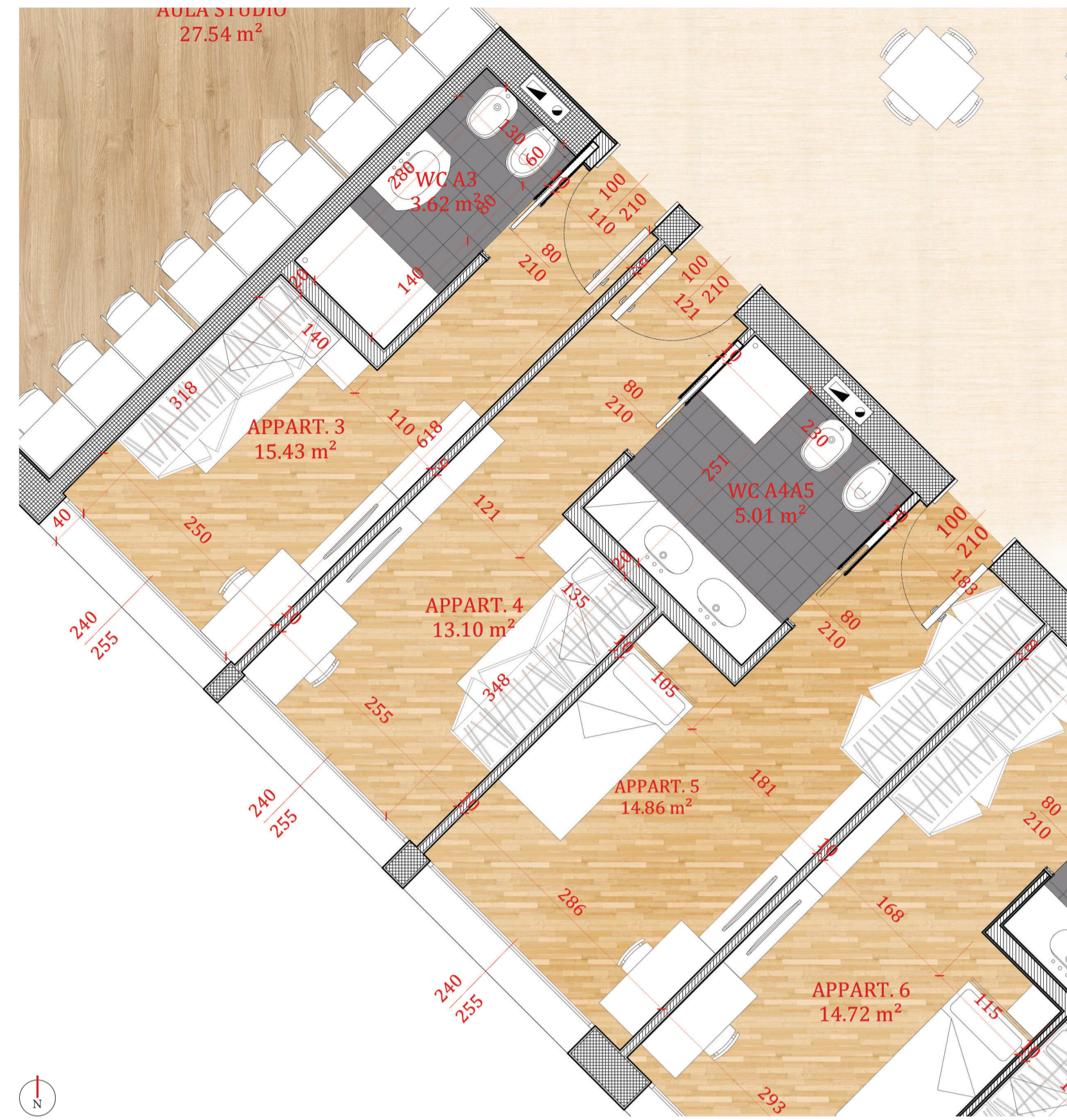

A2: ESEMPIO ALLOGGIO TIPOLOGIA 'AD ALBERGO'



A1: ESEMPIO ALLOGGIO TIPOLOGIA 'A MINIALLOGGI'

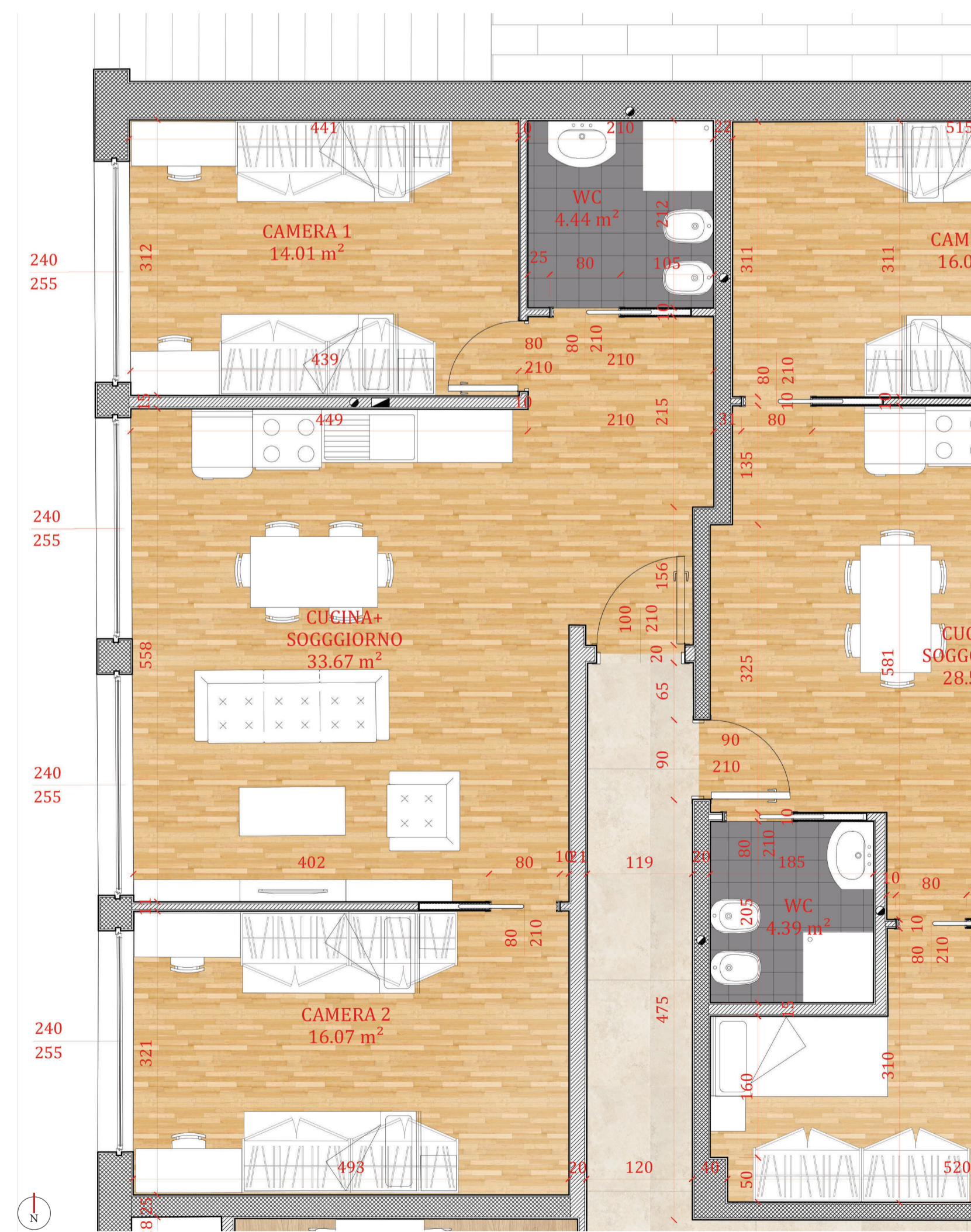

A3: ESEMPIO ALLOGGIO TIPOLOGIA 'A NUCLEO INTEGRATO'

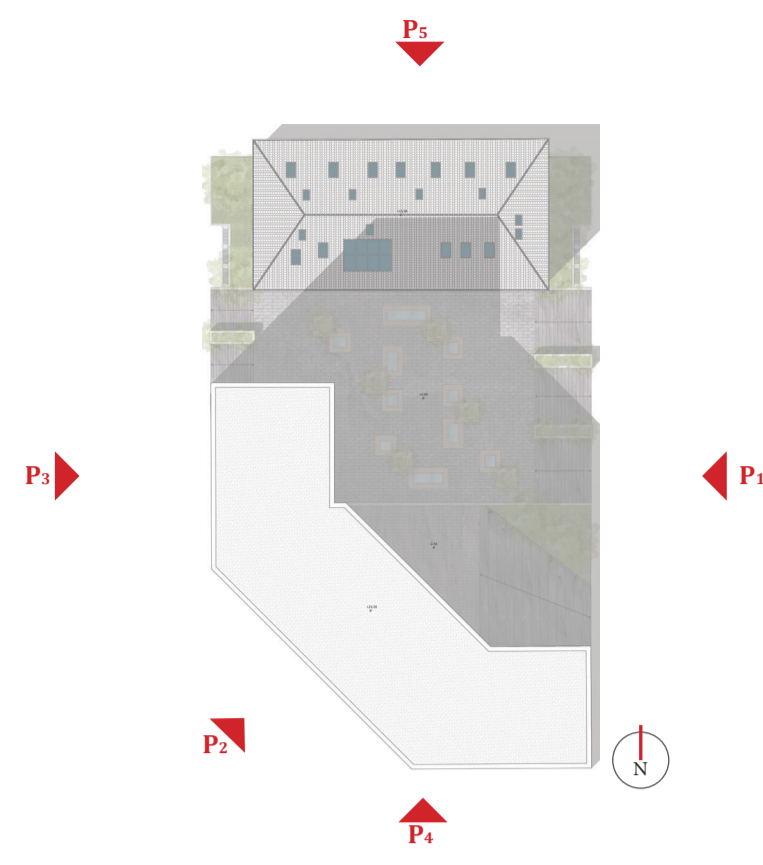

P1: PROSPETTO EST

1 : 200



P4: PROSPETTO SUD

1 : 200



P2: PROSPETTO SUD - OVEST

1 : 200

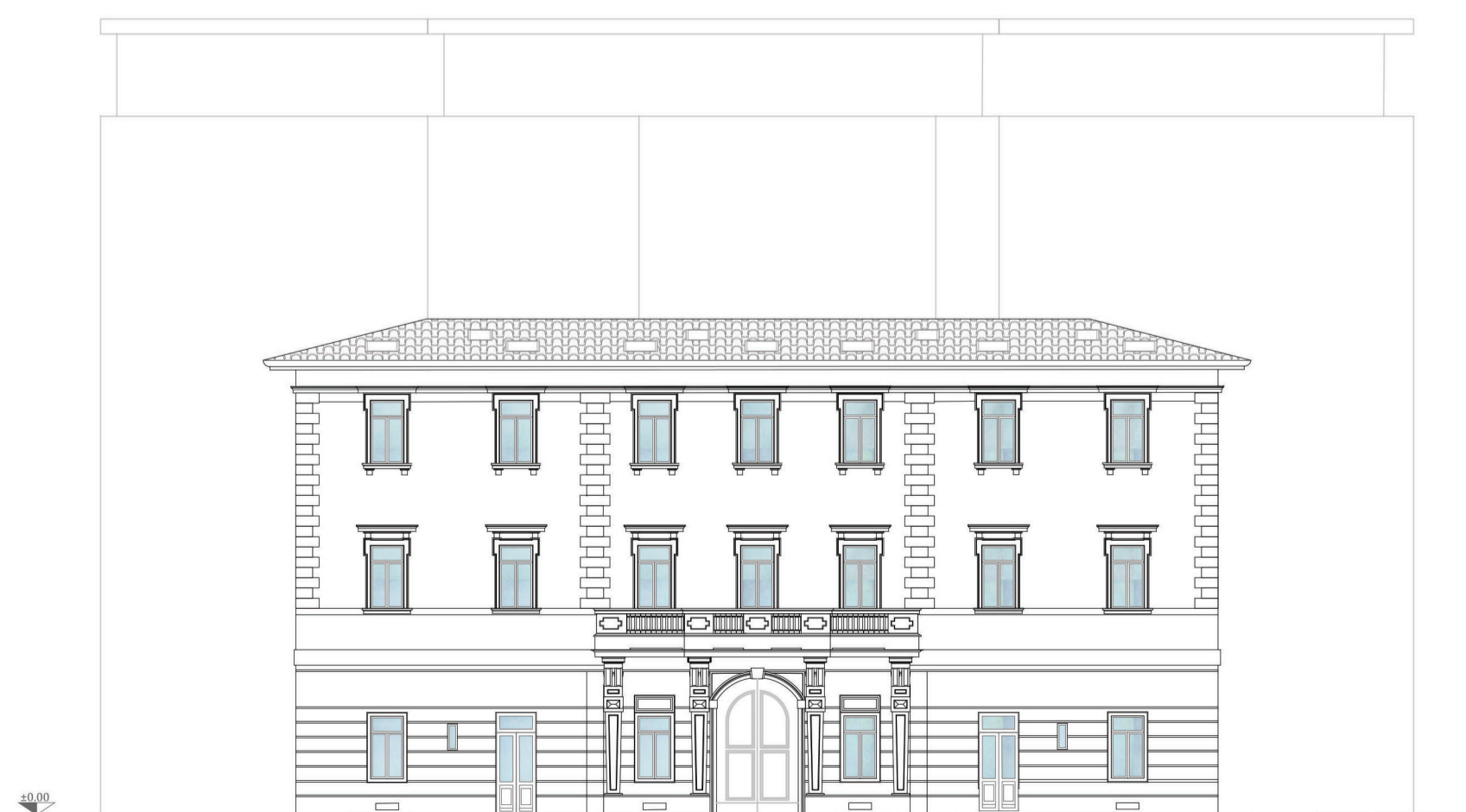

P5: PROSPETTO NORD

1 : 200



P3: PROSPETTO OVEST

1 : 200



POLITECNICO DI MILANO
 Scuola
 Corso
 Classe di Laurea
 Anno Accademico
 Presidente
 Coordinatore CCS

Architettura Urbanistica Ingegneria delle Costruzioni
 Scuola Architettura e Design Urbano - 1217
 LM4 - Architettura e Ingegneria edile-architettura
 2019-2020
 Elena Pirelli, Simona Valentini
 Francesca Bonifazi

RELATORE
 Prof. Arch. GABBARO MATTEO
 Dipartimento di Architettura, Ingegneria delle Costruzioni e Ambiente
 Settore Scientifico Disciplinare
 ICAR/12 - Tecnologia dell'architettura

TAVOLA STATO DI PROGETTO
 PROSPETTO NORD 1 : 200
 PROSPETTO OVEST 1 : 200
 PROSPETTO EST 1 : 200
 PROSPETTO SUD 1 : 200
 PROSPETTO SUDOVEST 1 : 200

NE-STING
 - New Student Housing -
 Milano
 Proposta progettuale per la riqualificazione lato ex scuola, arti grafiche Bizzoli

CANDIDATO
 PASSADORI MATTEO
 Matr. Scuola Magistrale
 Gatteo, Alessio
 mattéo.passadori@mail.polimi.it

883419
 10404925

Tavola
8

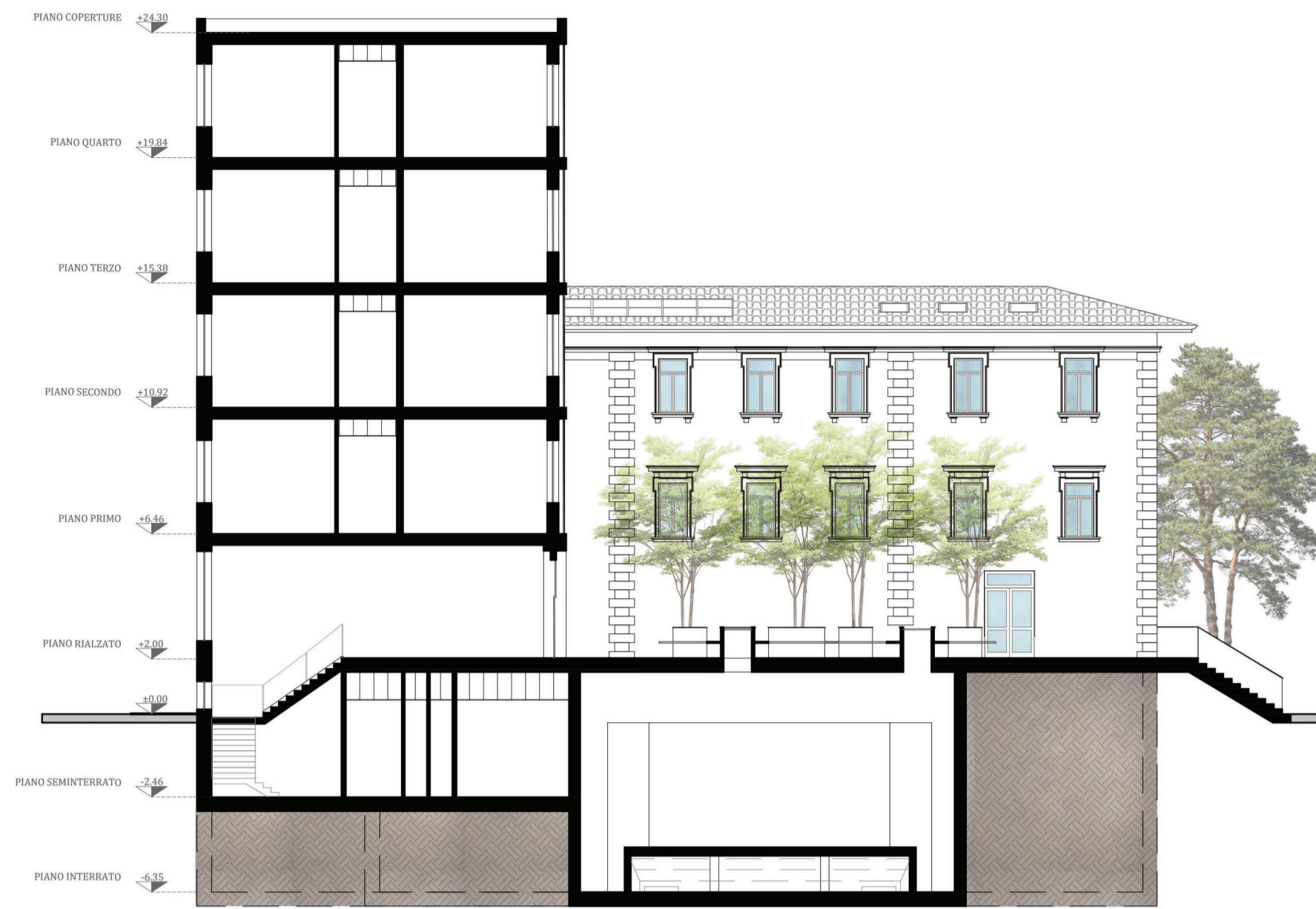
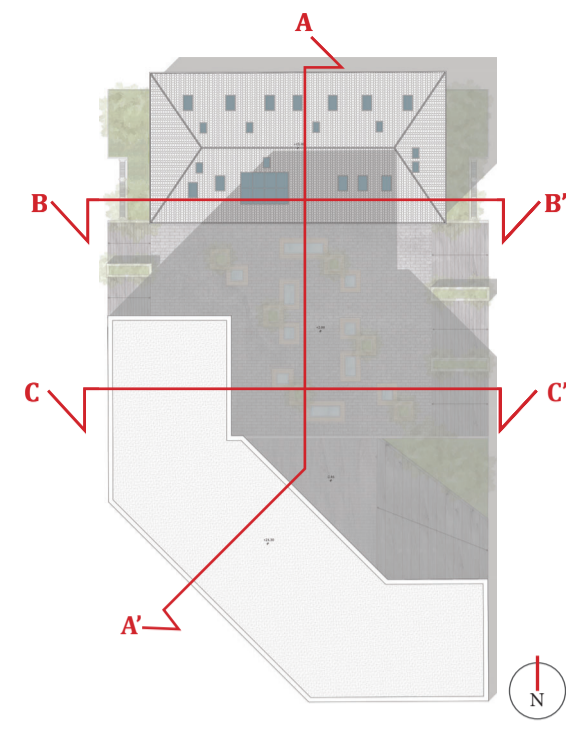

S2: SEZIONE LONGITUDINALE B- B'

1 : 200



S3: SEZIONE LONGITUDINALE C- C'

1 : 200

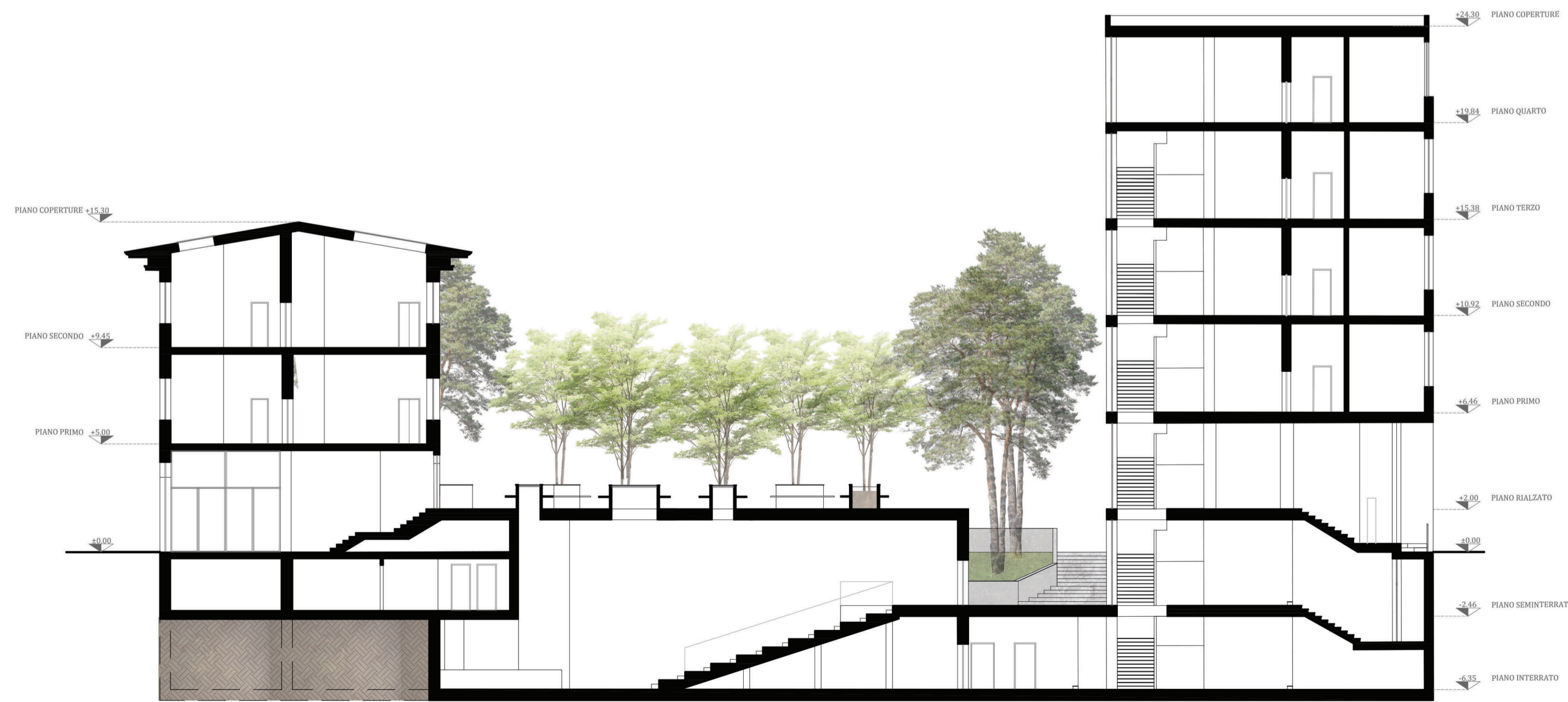

S1: SEZIONE TRASVERSALE A- A'

1 : 200

