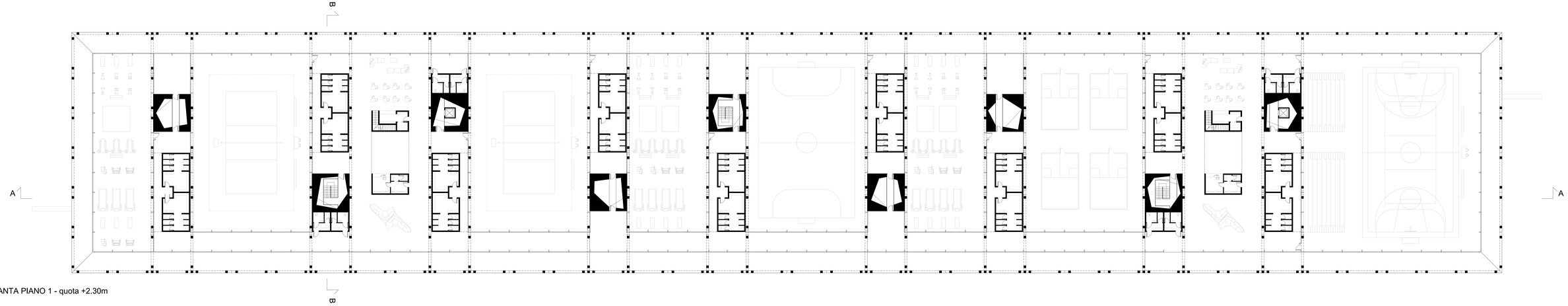

PIANTA PIANO 1 - quota +2.30m

SEZIONE A-A'

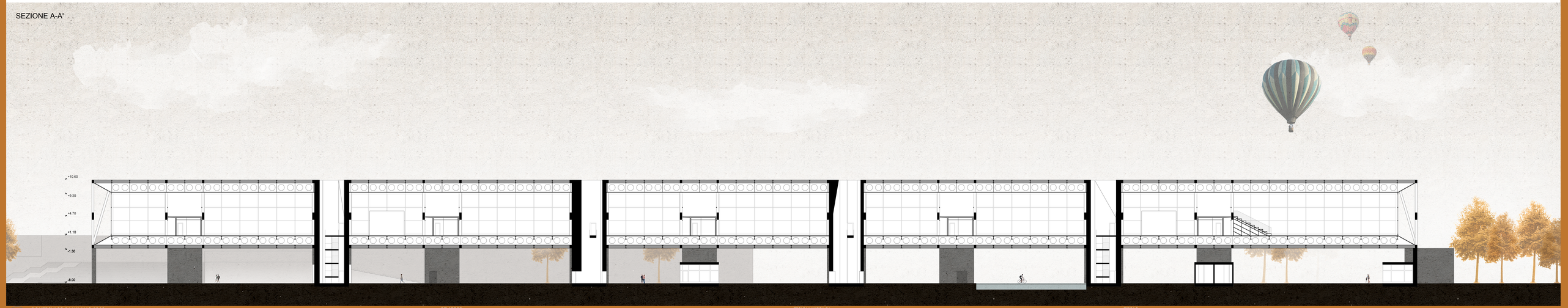

POLITECNICO DI MILANO 1863
SCUOLA DI ARCHITETTURA URBANISTICA INGEGNERIA DELLE COSTRUZIONI
LAUREA MAGISTRALE in ARCHITETTURA E DISEGNO URBANO A.A. 2019/2020

RELATORE :
PROFESSORESSA ILARIA PAMELA SIMONETTA VALENTE

TESI DI LAUREA DI:
LAURA DOTTORE _ 903995
FEDERICO COSTA _ 903826

TITOLO:
ARCHITETTURA PER LO SPORT COME ELEMENTO DI CONNESSIONE
PROGETTO DEL NUOVO LIMITE URBANO A PORTO DI MARE.

EDIFICIO A PONTE: PIANTA P1 - SEZIONE 1:200

TAV. 7