

Distanza: 1.2 Km dalla Frazione di San Cipriano

CENTRO STORICO PROSPETTO NORD

Superficie Corso Umberto I (prospetto nord): 7 540 mq
N° piani medi edifici: 3.5 piani (10 m di altezza)
Volume da edificare: 70 200 mc

Destinazione d'uso: Unità residenziali e attività commerciali
Descrizione strutture: edifici leggeri e flessibili con struttura in acciaio e rivestimento in pietra (in riferimento ai precedenti prospetti)
Materiali utilizzati: acciaio, legno e pietra



- Unità residenziale
- Attività commerciali e del terziario commerciale
- Chiese e monumenti

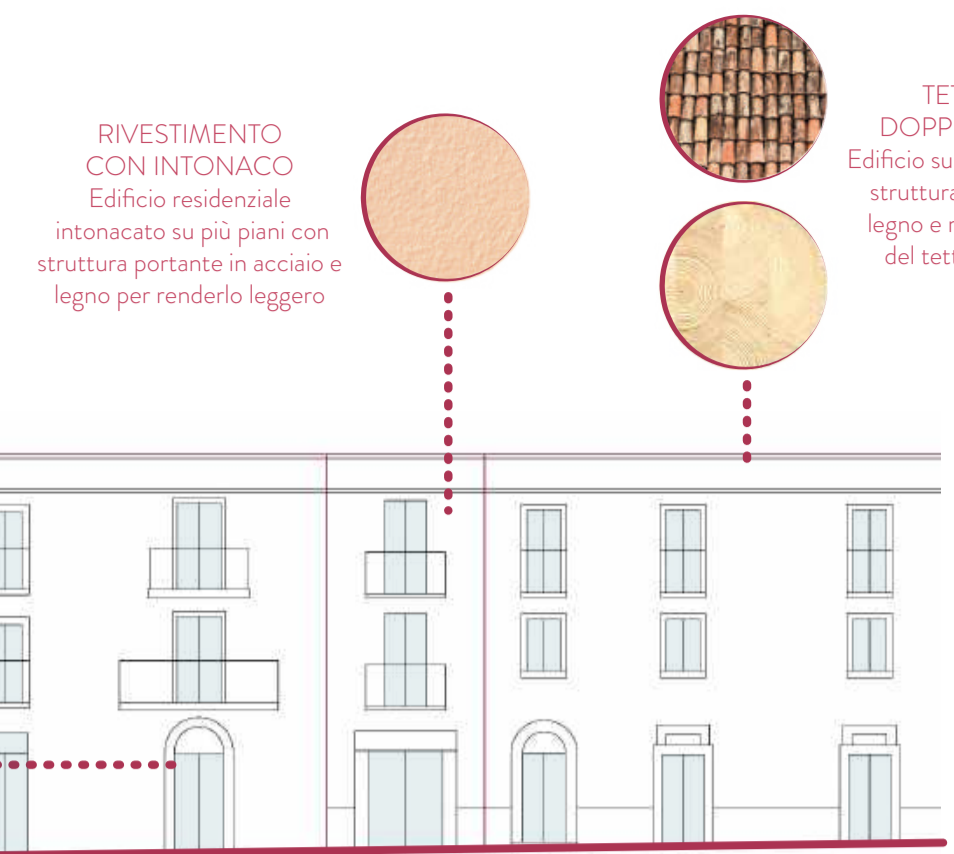

ZOOM 1 PROSPETTO - scala 1:200

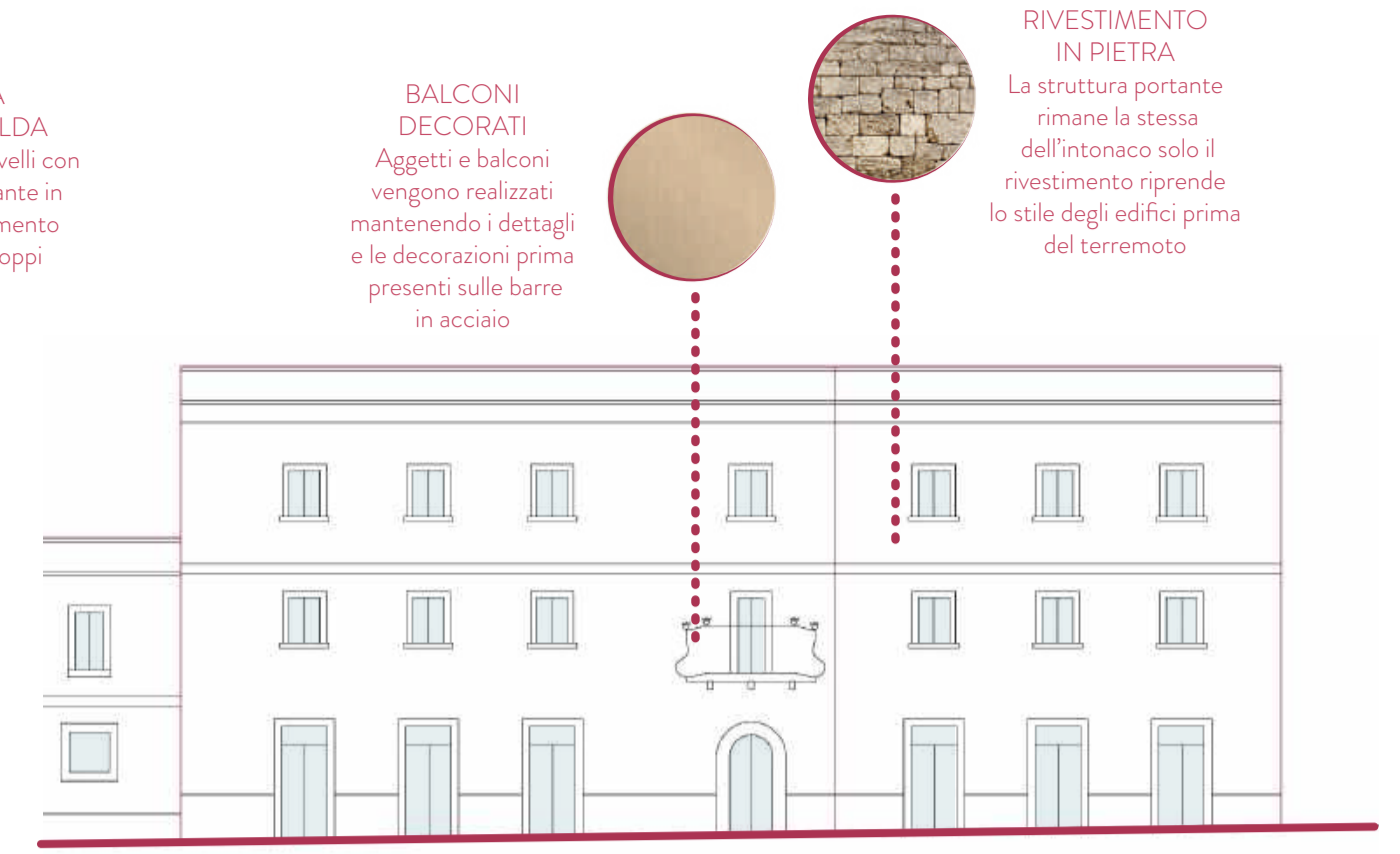

ZOOM 2 PROSPETTO - scala 1:200

RIVESTIMENTO CON INTONACO
Edificio residenziale intonacato su più piani con struttura portante in acciaio e legno per renderlo leggero

TETTO A DOPPIA FALDA
Edificio su due livelli con struttura portante in legno e rivestimento del tetto in coppi

BALCONI DECORATI
Aggetti e balconi vengono realizzati mantenendo i dettagli e le decorazioni prima presenti sulle barre in acciaio

RIVESTIMENTO IN PIETRA
La struttura portante rimane la stessa dell'intonaco solo il rivestimento riprende lo stile degli edifici prima del terremoto

PORTALI IN PIETRA
Entrate sontuose e portali decorati in pietra vengono riprodotti in maniera semplificata

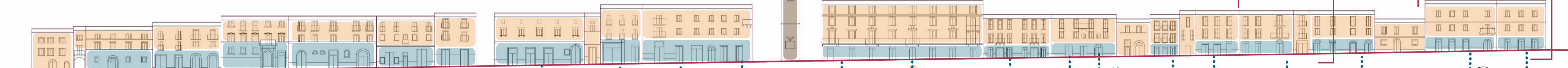

PROSPETTO NORD IN PROGETTO - CORSO UMBERTO I - scala 1:1000

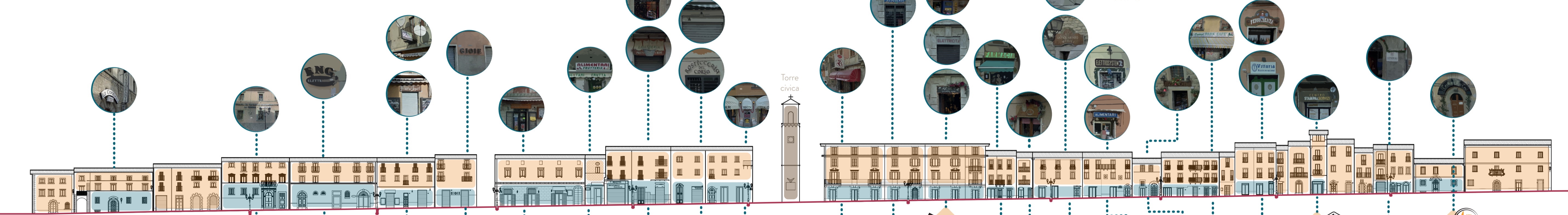

PROSPETTO NORD PRE TERREMOTO - CORSO UMBERTO I - scala 1:1000

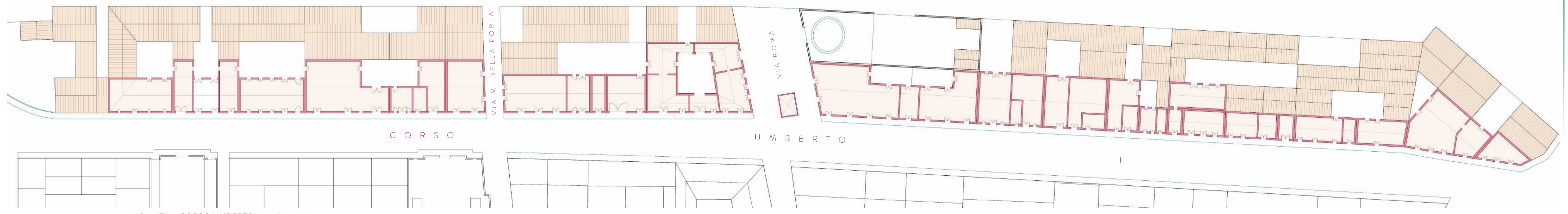

PIANTA - CORSO UMBERTO I - scala 1:1000