

Distanza: 1.2 Km dalla Frazione di San Cipriano

CENTRO STORICO PROSPETTO SUD

Superficie Corso Umberto I (prospetto sud): 8450 mq
N° piani medi edifici: 3.5 piani (10 m di altezza)
Volume da edificare: 82 300 mc

Destinazione d'uso: Unità residenziali e attività commerciali

Descrizione strutture: edifici leggeri e flessibili con struttura in acciaio e rivestimento in pietra (in riferimento ai precedenti prospetti)

Materiali utilizzati: acciaio, legno e pietra



- Unità residenziale
- Attività commerciali e del terziario commerciale
- Quinte
- Chiese e monumenti

PORTALI IN PIETRA E METALLO
Entrate sontuose, cancelli in metallo e portali decorati in pietra vengono riprodotti in maniera semplificata

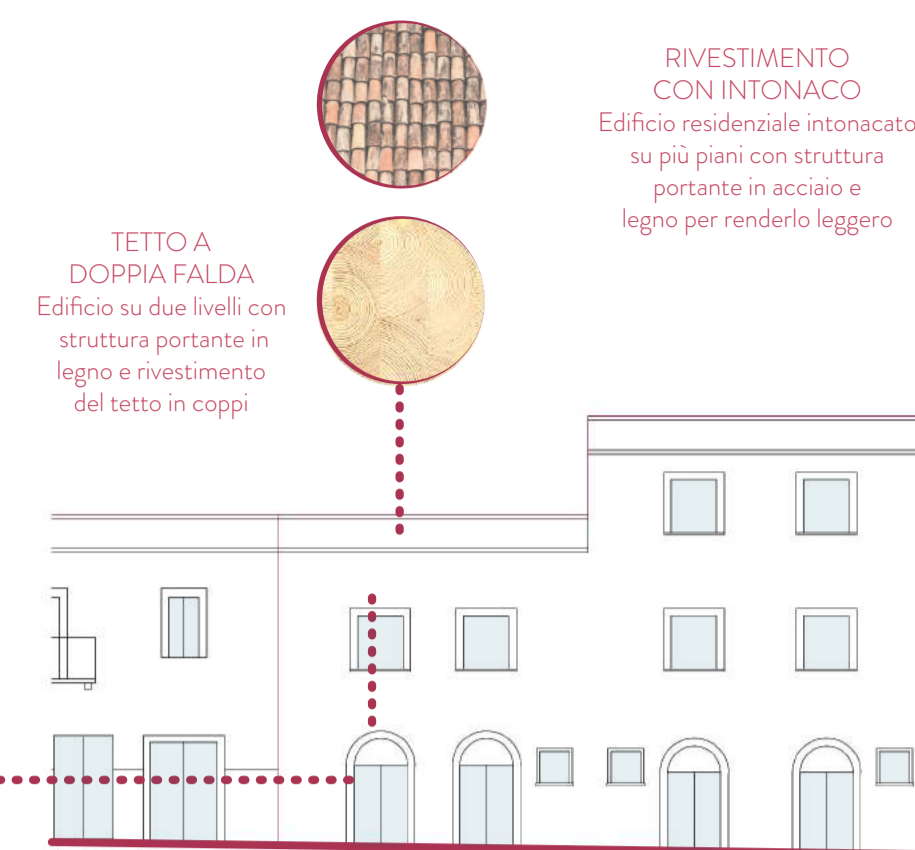

ZOOM 1 PROSPETTO - scala 1:200

RIVESTIMENTO CON INTONACO
Edificio residenziale intonacato su più piani con struttura portante in acciaio e legno per renderlo leggero

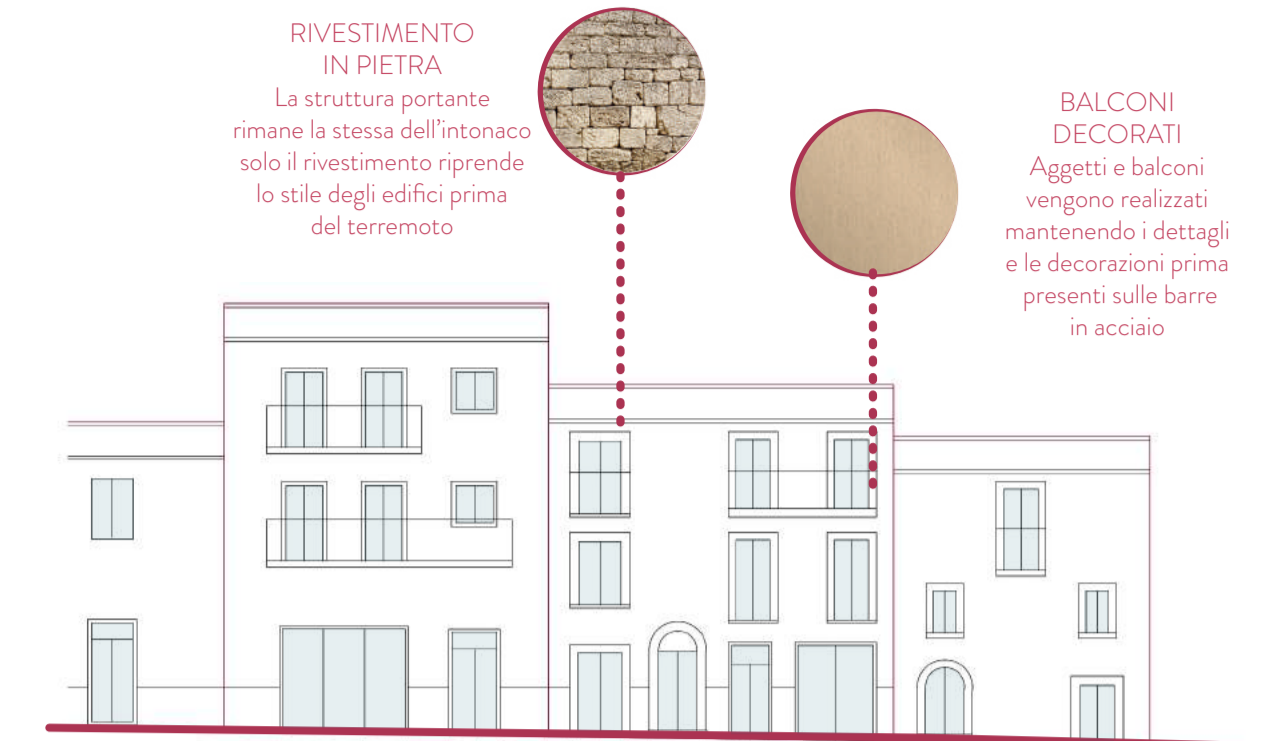

ZOOM 2 PROSPETTO - scala 1:200

RIVESTIMENTO IN PIETRA
La struttura portante rimane la stessa dell'intonaco solo il rivestimento riprende lo stile degli edifici prima del terremoto

BALCONI DECORATI
Aggetti e balconi vengono realizzati mantenendo i dettagli e le decorazioni prima presenti sulle barre in acciaio

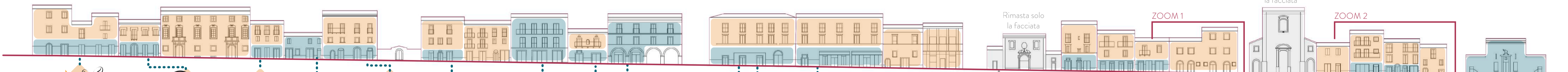

PROSPETTO SUD IN PROGETTO - CORSO UMBERTO I - scala 1:1000

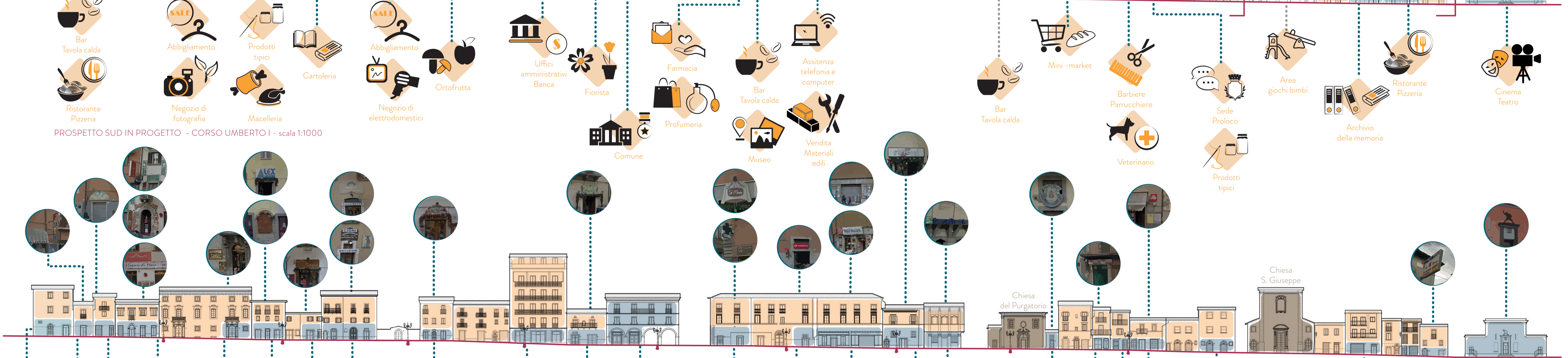

PROSPETTO SUD PRE TERREMOTO - CORSO UMBERTO I - scala 1:1000



PIANTA - CORSO UMBERTO I - scala 1:1000