

**Strada degli Eventi  
Area Intervento**

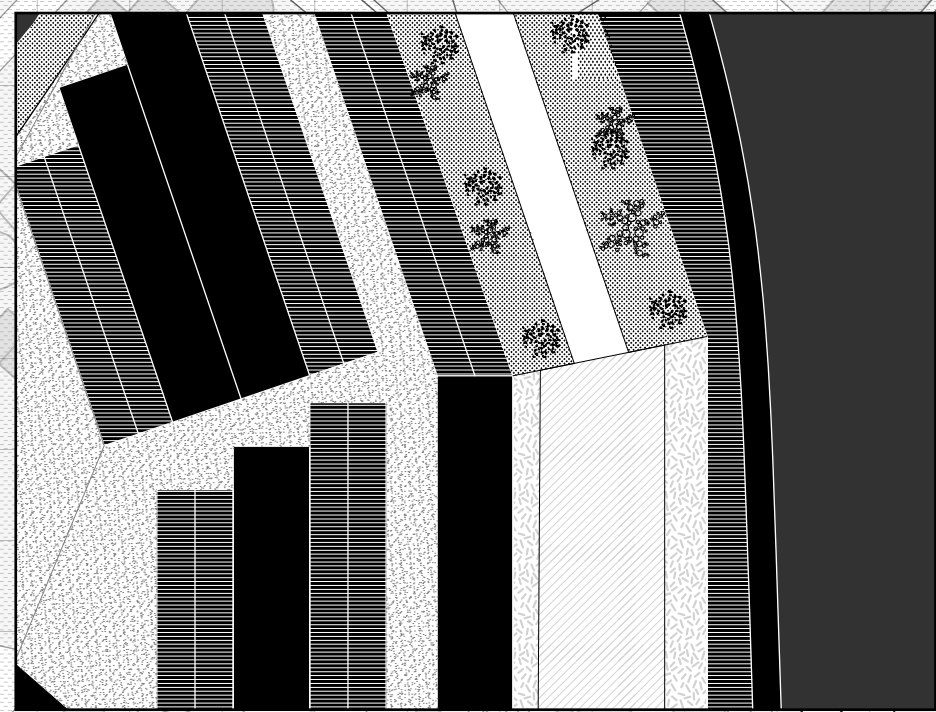

5. Fine di via Sammartini  
Planimetria 1:1000



4. Largo San Valentino  
Planimetria 1:1000

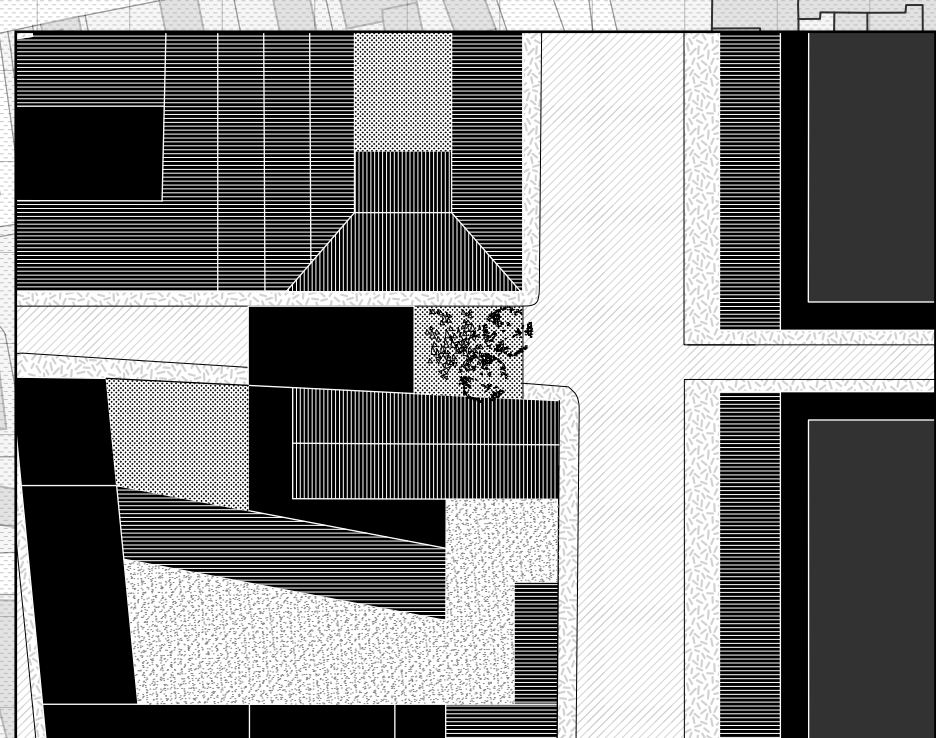

3. Vuoto Urbano  
Planimetria 1:1000

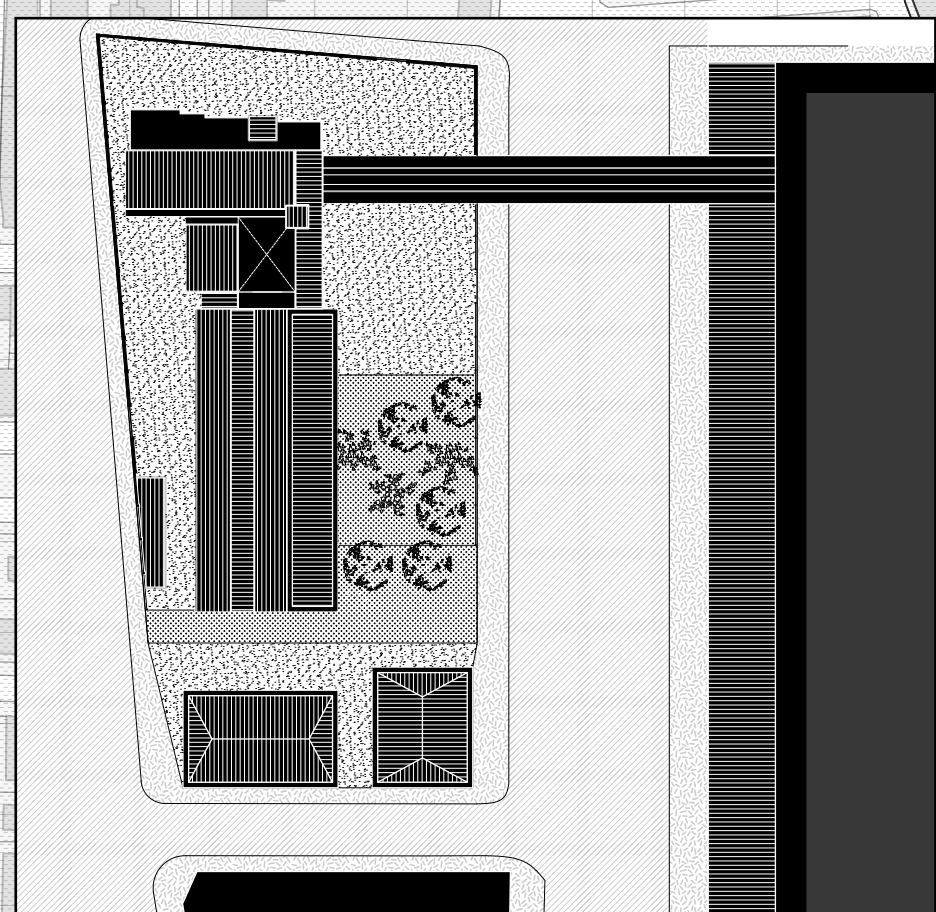

2. Centrale Termica  
Planimetria 1:1000



1. Incrocio via Sammartini con via Lunigiana  
Planimetria 1:1000

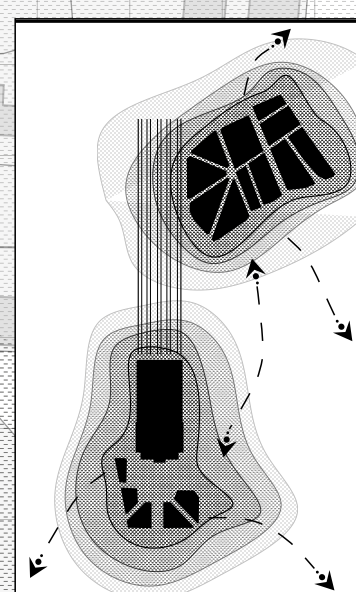

Sistema Isole - eventi

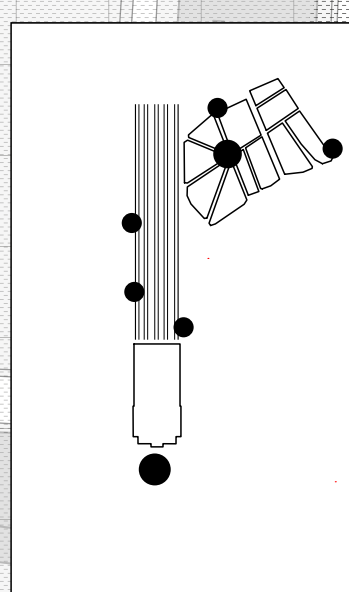

Punti di attivazione  
degli eventi nella MCE

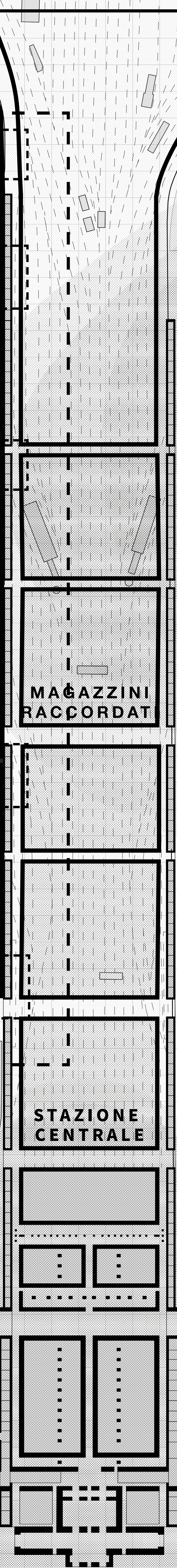

Planimetria  
1:2500

Fasce di via Sammartini è l'area di progetto designata. Co-  
steleggiata da un lato dal fronte dei Magazzini  
Baccondati, dall'altro lato presenta variazioni in sezione e  
alzato che delineano cinque punti notevoli di intervento.

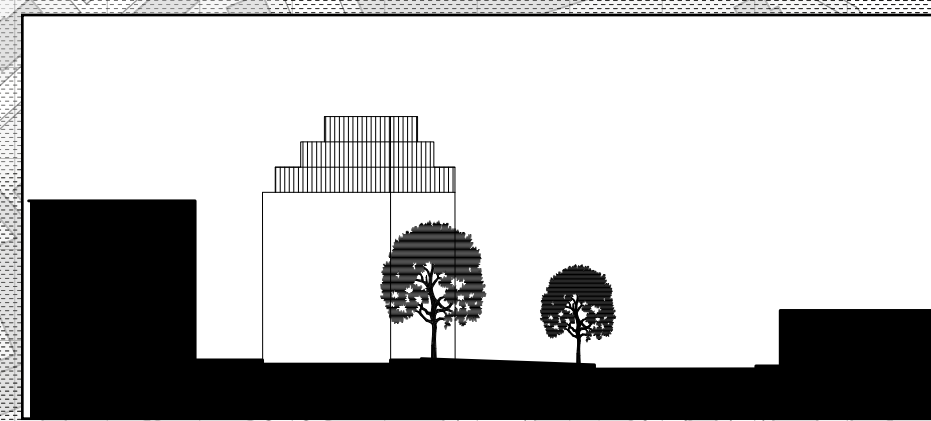

5. Fine di via Sammartini  
Sezione 1:1000

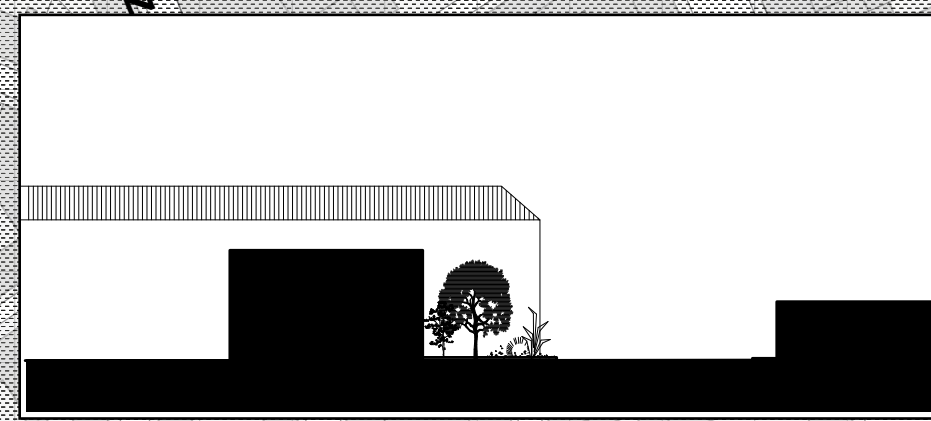

4. Largo San Valentino  
Sezione 1:1000

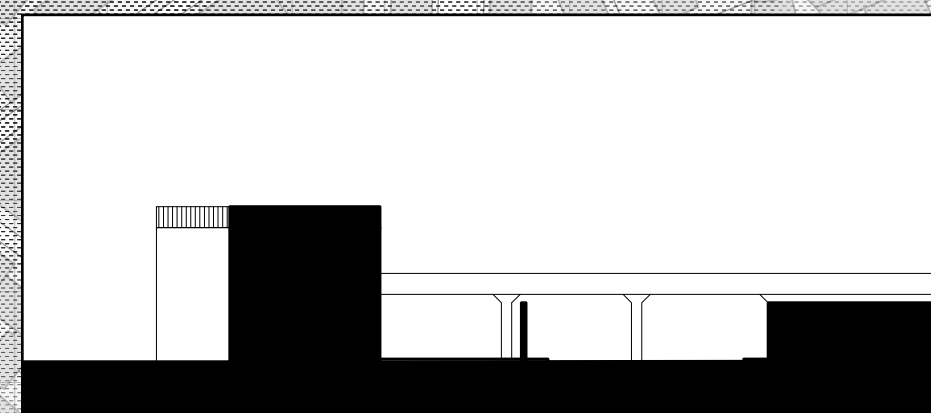

3. Vuoto Urbano  
Sezione 1:1000

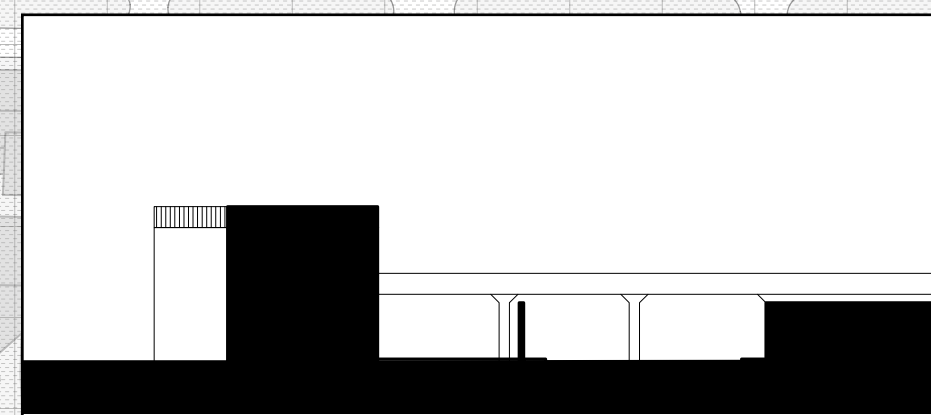

2. Centrale Termica  
Sezione 1:1000

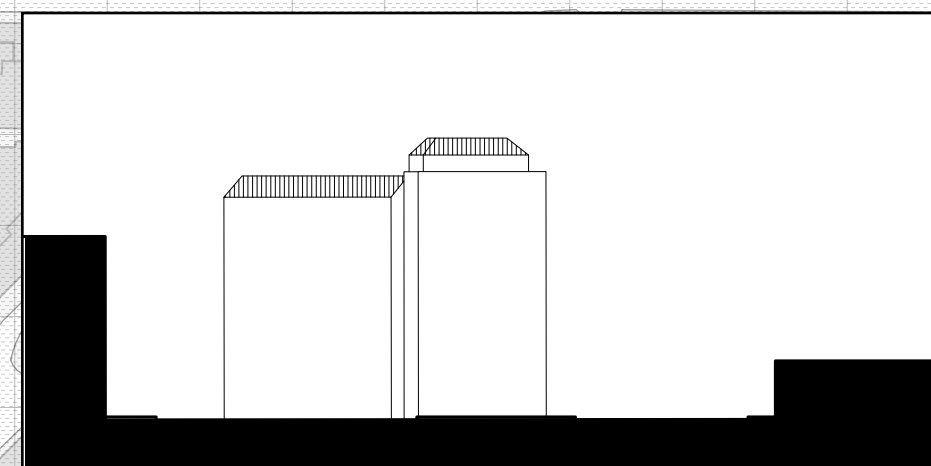

1. Incrocio via Sammartini con via Lunigiana  
Sezione 1:1000

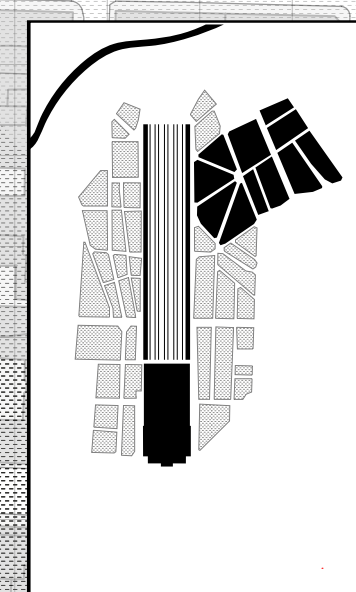

Limiti e Margini

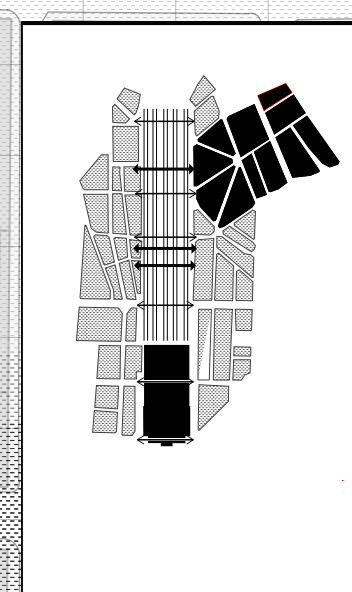

Permeabilità dei margini

VIGLIO MARTESANA

VIA SAMMARTINI

MAGAZZINI  
RACCORDATI

STAZIONE  
CENTRALE

MEMORIALE

PIAZZA SPOLETO

PIAZZA

NOLO

ALCOVA

ISOLA