

CARTA DELLE ANALISI
Albaredo per San Marco - Morbegno - Talamona - Tartano
 scala 1:20.000

LEGENDA

<p>ELEMENTI DI STRUTTURA</p> <p>SISTEMA AMBIENTALE E DEL PAESAGGIO</p> <ul style="list-style-type: none"> Adda e corsi d'acqua Parco delle Orobie Valtellesini <p>SISTEMA ANTROPICO</p> <ul style="list-style-type: none"> tessuto urbanizzato rete stradale <p>SISTEMA RURALE E DELLE AREE VERDI</p> <ul style="list-style-type: none"> alpeggi aree boschive aree a pascolo aree a prato aree a seminativo aree a vigneto e a frutteto orti aree incolte aree rupestri 	<p>ELEMENTI OGGETTO DI ANALISI</p> <p>SISTEMA DELLA MOBILITÀ</p> <ul style="list-style-type: none"> strade statali strade provinciali strade secondarie rete ferroviaria parcheggi fermate ferroviarie fermate autobus <p>FRUIZIONE DEL PAESAGGIO</p> <ul style="list-style-type: none"> Via Priulia Gran Via delle Orobie Sentiero Valtellina sentieri della tradizione rete escursionistica principale itinerari ciclabili rifugi bivacchi 	<p>SISTEMA RURALE</p> <ul style="list-style-type: none"> alpeggi malghe aziende agricole <p>SERVIZI ED ELEMENTI D'INTERESSE</p> <ul style="list-style-type: none"> agriturismi strutture ricettive musei e beni d'interesse storico punti d'interesse turistico fattoria didattica infopoint
--	---	--

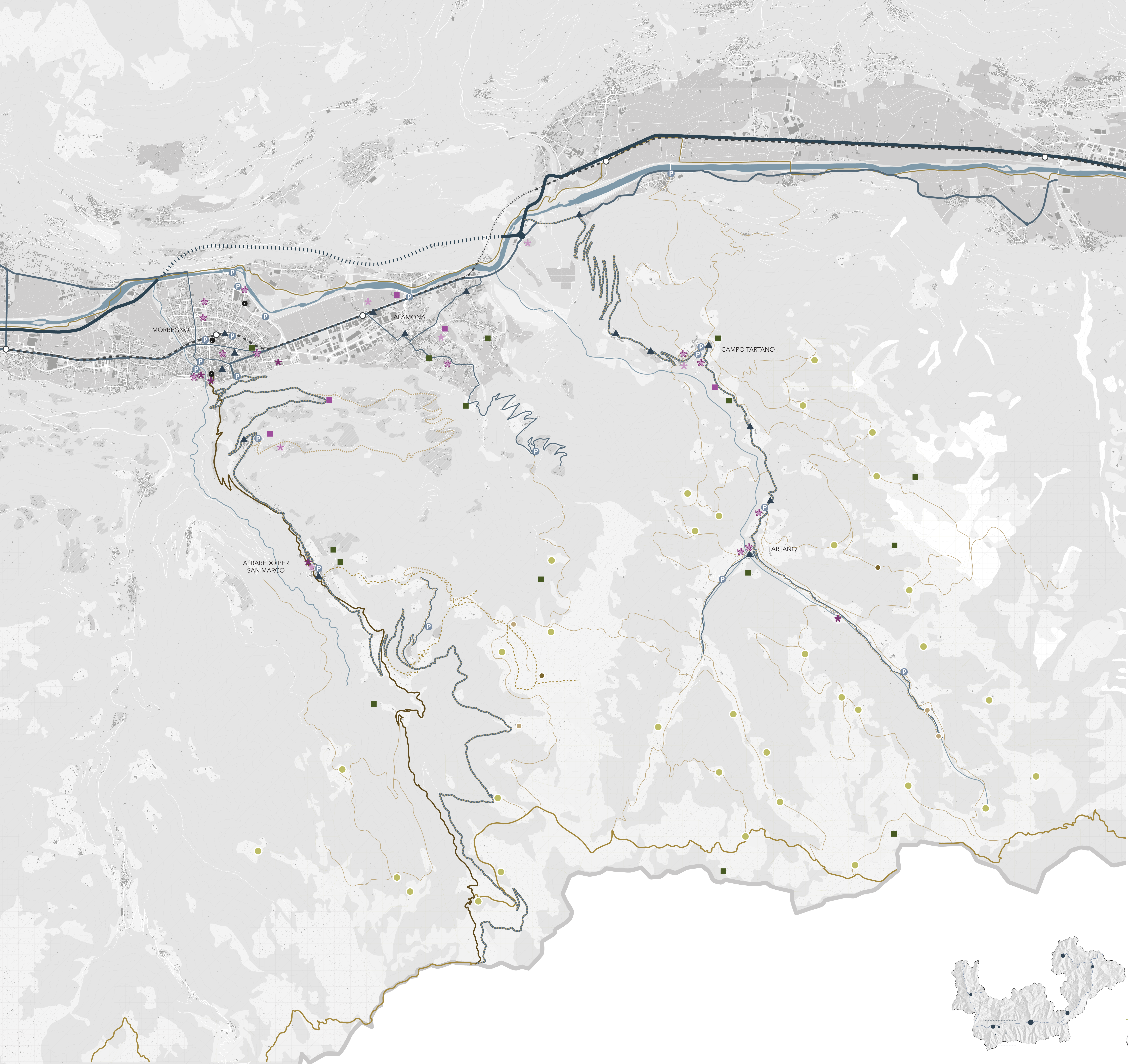

CONNESSIONE MORBEGNO-BERGAMO ATTRAVERSO ALBAREDO PER SAN MARCO

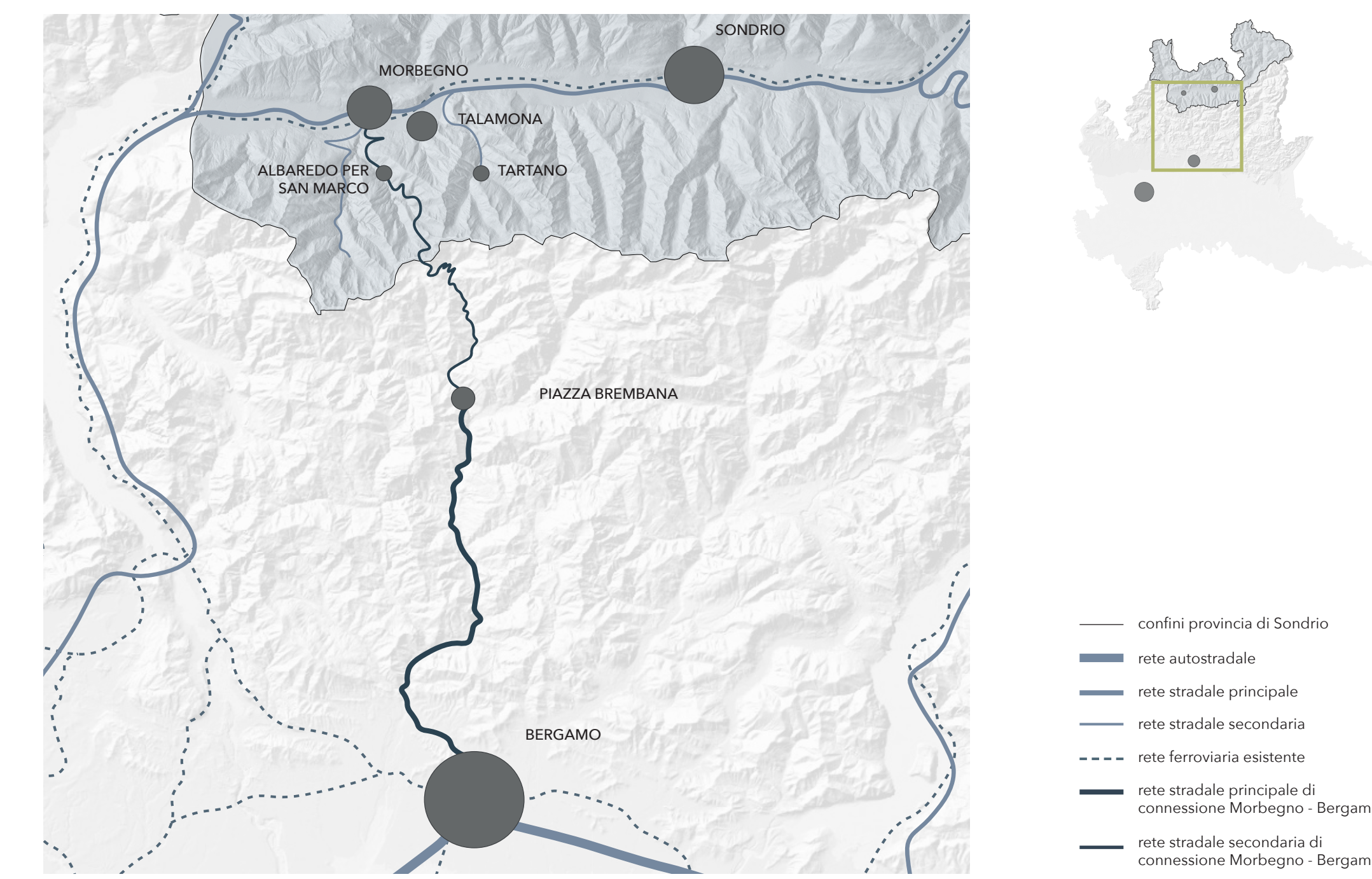

STATO DI ATTIVITÀ E PROPRIETÀ DELLE MALGHE

